



2022. 11.

2022년도 주요업무 추진상황



소 방 본 부

목 차

I . 일반현황	1
1. 조직 및 예산	1
2. 주요사무	3
3. 기본현황	4
4. 소방활동실적	5
II . '22년도 비전과 추진전략	8
III . 전략목표 추진계획	9
1. 선제적 대응으로 현장중심 재난대응체계 확립	9
2. 코로나19 총력대응 및 생명존중 구조구급 대책 추진	14
3. 도민중심의 예방안전시스템 구축	19
4. 변화에 대응하는 미래지향적 조직 기반 조성	24
IV . 주요 현안사업	29
V . 대집행기관질문 후속조치 사항	35
VI . 5분 자유발언 후속조치 사항	36
VII . 건의·결의문 채택 사후 추진현황	37
※ 붙임 : 2022년도 예산집행 현황	

I. 일반현황

1. 조직 및 예산

□ 기구·정원

기 구

○ 소방본부 : 3과 1실 1단 18팀 1구조대 1항공대

○ 소방서 : 12소방서, 1안전체험관, 43안전센터 13구조대 68구급대

정 원 : 2,848명 (소방 2,846 / 일반 2)

※ 재난안전실 사회재난과 정원 1명 포함

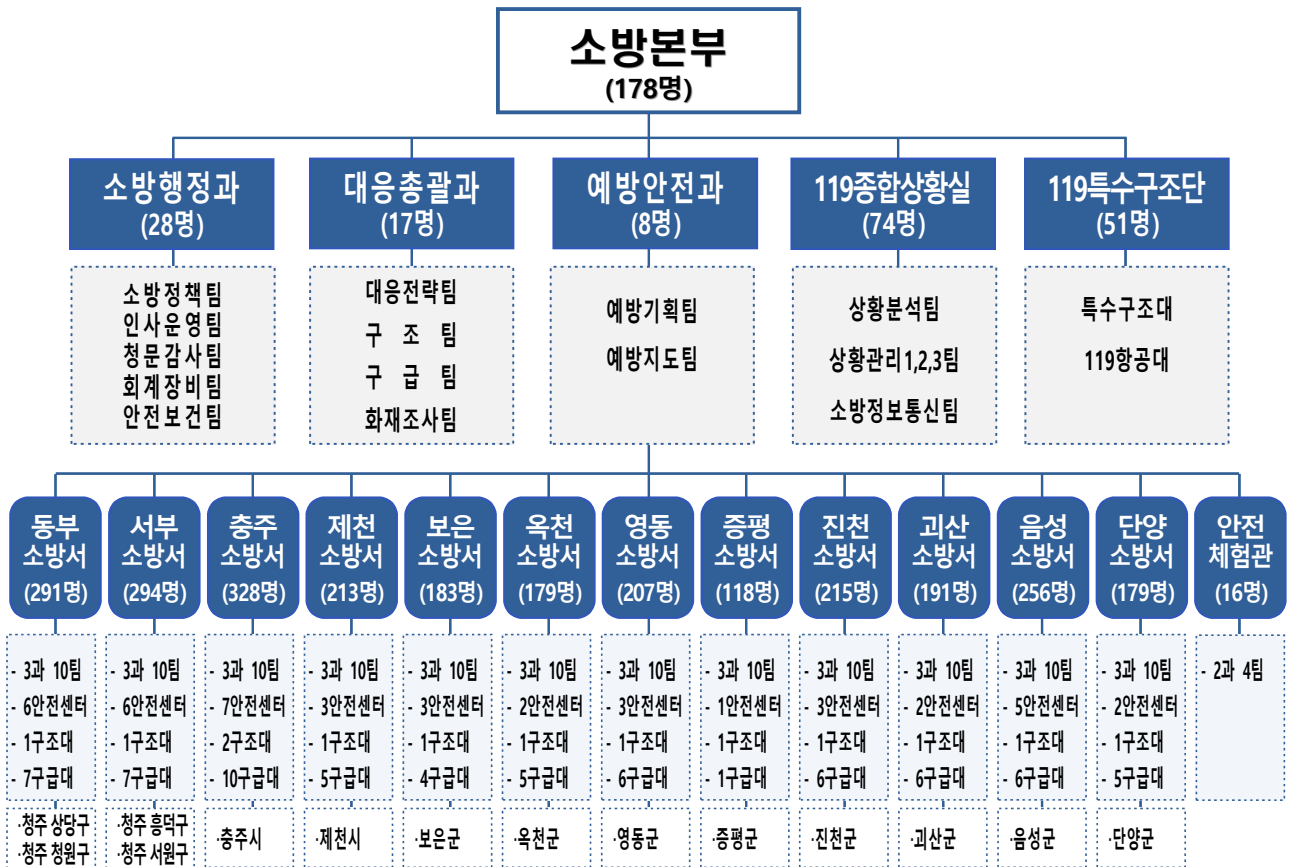

▷ 의용소방대 현황 : 169개대 / 5,260명

- 본대(71대/2,570명), 지역대(25대/500명), 여성대(33대/1,010명), 전담대(29대/870명), 전문대(11대/310명)

▷ 군(軍) 전환 복무 현황 : 80명 (의무소방대원 47명, 사회복무요원 33명)

□ 예 산 : 291,503백만원

항목별 예산현황

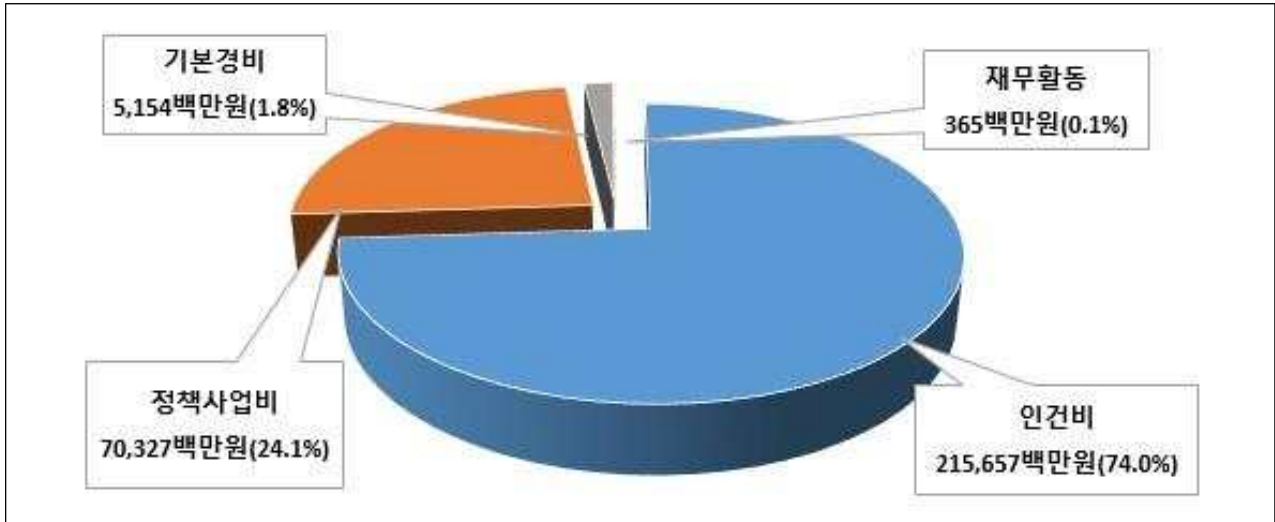

관서별 예산 현황

(단위 : 백만원)

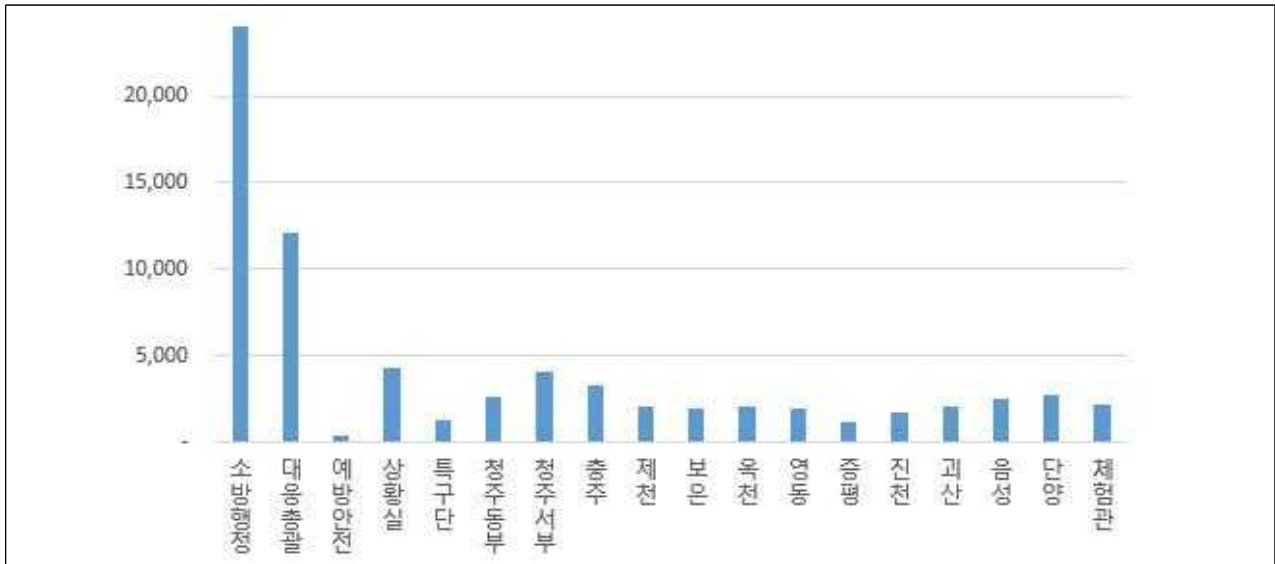

(단위 : 백만원)

구분	계	소 방 행정과	대 응 총괄과	예 방 안전과	119 종합상황실	119 특수구조단	청주동부 소방서	청주서부 소방서	충 주 소방서
예산액	291,503	242,662	12,140	376	4,336	1,357	2,672	4,118	3,312
제 천 소방서	보 은 소방서	옥 천 소방서	영 동 소방서	증 평 소방서	진 천 소방서	괴 산 소방서	음 성 소방서	단 양 소방서	충북 체험관
2,076	2,011	2,074	1,972	1,150	1,749	2,080	2,475	2,715	2,228

2. 주요사무

실·과 명		주 요 기 능
소 방 행정과	소방정책	<ul style="list-style-type: none"> 정책기획, 성과평가, 의회협력, 예산편성, 조직운영 행사·회의, 소방공무원 복무, 일정관리, 보조인력
	인사운영	<ul style="list-style-type: none"> 소방공무원 임용, 인사운영, 인사제도, 근무평정 소방공무원 신규 채용 및 교육, 상훈
	청문감사	<ul style="list-style-type: none"> 종합감사(일상·회계), 감사수감·대응, 감사컨설팅 행정심판(소송), 소청, 감찰, 공익제보, 진정민원
	회계장비	<ul style="list-style-type: none"> 소방차량 및 개인안전장비 보급, 소방장비 점검 물품구매계약, 지출업무, 소방청사 시설관리
	안전보건	<ul style="list-style-type: none"> 현장안전관리 및 사고처리, 소방공무원노조 운영 소방공무원 보건관리, 후생복지, 공·사상 관리
대 응 총괄과	대응전략	<ul style="list-style-type: none"> 화재대응 및 진압전술 개발·보급, 소방훈련 지도 의용소방대 구성·감독 및 소방용수 관리
	구조	<ul style="list-style-type: none"> 119구조종합대책 수립 및 구조인력·장비 관리 긴급구조통제단 구성·운영, 생활안전구조
	구급	<ul style="list-style-type: none"> 구급서비스 품질관리, 구급차량 및 구급장비 운영 구급대원 교육훈련, 감염병 위기대응, 다수사상자 대응 훈련평가
	화재조사	<ul style="list-style-type: none"> 화재조사·분석·감식
예 방 안전과	예방기획	<ul style="list-style-type: none"> 시기별·규모별 소방안전종합대책 및 예방정책 주택용 소방시설 보급 및 소방안전교육·문화행사 소방홍보 및 언론대응
	예방지도	<ul style="list-style-type: none"> 소방시설·관리업 지도·감독 및 소방특별조사 위험물질 정보관리 및 소방규제 민원상담·회신
119종합 상황실	상황분석	<ul style="list-style-type: none"> 119상황실 총괄, 신고 및 통계분석 상황관리 메뉴얼 관리, 훈련 및 교육
	상황관리	<ul style="list-style-type: none"> 상황 분석·관리, 운항관리, 관제·신고 구급상황 관리, 신속기동, 소방드론
	소방정보통신	<ul style="list-style-type: none"> 정보통신 기획, 유·무선 통신장비 관리 소방정보통신시스템 유지·관리, 네트워크 및 정보보안
119특수 구조단	특수 구조대	<ul style="list-style-type: none"> 재해·재난현장 지휘 통제 및 구조 활동 지원 유해화학물질, 테러 등 특수사고 전담 대응
	119항공대	<ul style="list-style-type: none"> 재난현장 소방헬기 운영 및 훈련지원 인명구조, 응급환자 이송 및 처치, 소방헬기 정비·점검

3. 기본현황

소방장비

(단위 : 대)

계	소 방 차 량									소방헬기	소방정
	소계	펌프차	물탱크차	고가차	굴절차	화학차	구조차	구급차	기타		
529	527	122	25	19	12	11	61	85	192	1	1

소방용수

(단위 : 개소)

계	소 화 전			급 수 탑	저 수 조	비 상 소화장치
	소 계	지상식	지하식			
4,758	4,346	4,231	115	1	8	403

소방시설업

(단위 : 개소)

계	소방시설설계업	소방시설공사업		소방시설감리업		방염업	소방시설관리업
		전문	일반	전문	일반		
394	38	249	3	8	18	38	40

특정소방대상물

(단위 : 개소)

계	근린	위락	판매	숙박	노유자	업무	교육연구	공장	기타
31,974	8,933	285	146	1,056	919	1,335	844	6,106	12,350

위험물

(단위 : 개소)

계	제조소	취급소(1,579)				저장소(5,723)					
		주유	판매	이송	일반	옥내	옥외탱크	옥내탱크	지하탱크	이동탱크	옥외
7,575	273	964	4	-	611	947	1,891	626	602	1,360	297

특별안전관리 대상

(단위 : 개소)

계	중점관리대상	화재경계지구	다중이용업소
5,199	261	5	4,933

4. 소방활동 실적

화 재

(1일 평균) 건수 4.3건, 인명피해 0.3명, 재산피해 189백만원

(‘22. 10. 31. 기준)

구분	출동횟수 (건)	발생건수 (건)	인명피해(명)			재산피해(백만원)		화재현장 인명구조 (명)
			계	사망	부상	피해액	경감액	
‘22년 10월	8,103	1,220	96	7	89	54,097	513,611	587
‘21년 10월	6,304	1,155	85	9	76	33,160	790,131	744
대비(%)	28.5	5.6	12.9	△22.2	17.1	63.1	△34.9	△21.1

■ 원인별 : 부주의(39.4% 481건) > 전기적요인(25.8% 315건) > 기계적요인(12.7% 155건)

■ 장소별 : 차량(16.6% 202건) > 단독주택(14.6% 178건) > 공장(7.8% 95건) > 공동주택(5.7% 69건)

구 조

(1일 평균) 출동 96.5건, 구조 10.6명

(‘22. 10. 31. 기준)

구분	출동횟수 (건)	구 조 인 원(명)								
		계	교통	수난	산악	승강기	추락	간힘	생활	기타
‘22년 10월	27,503	3,047	596	46	243	292	47	156	712	955
‘21년 10월	25,202	2,475	676	82	267	315	51	41	621	422
대비(%)	9.1	23.1	△11.8	△43.9	△8.9	△7.3	△7.8	280	14.6	126

■ 유형별 : 기타(31.3% 955명) > 생활(23.3% 712명) > 교통(19.5% 596명)

■ 장소별 : 기타(8.5% 2,352건) > 공동주택(8.1% 2,255건) > 도로(7.3% 2,017건)

구 급

(1일 평균) 출동 357.4건, 이송 197.4명

(‘22. 10. 31. 기준)

구분	출동횟수 (건)	이 송 인 원(명)					
		계	질병	질병 외			기타
				교통사고	사고부상	비외상성 손상	
‘22년 10월	101,155	55,856	37,289	5,708	10,898	1,250	711
‘21년 10월	86,442	48,415	31,384	5,635	9,784	1,068	544
대비(%)	17.0	15.4	18.8	1.3	11.4	17.0	30.7

■ 유형별 : 질병(66.8% 37,289명) > 사고부상(19.5% 10,898명) > 교통사고(10.2% 5,708명)

■ 연령별 : 60대(17.2% 9,610명) > 80대(17.09% 9,547명) > 70대(16.5% 9,220명) > 50대(14.4% 8,039명)

응급의료상담

(1일 평균) 162.5건

(‘22. 10. 31. 기준)

구분	계	비응급(건)		응급(건)			
		안내 (병원약국 등)	질병 상담	응급처치지도	의료지도	이송병원선정	기타
‘22년 10월	46,827	21,766	2,658	17,293	3,038	844	1,228
‘21년 10월	34,163	15,278	2,476	12,869	2,388	704	448
대비(%)	37	42.4	7.3	34.3	27.2	19.8	174

■ 주요시간대 : 17:00~20:00(23.7%, 11,136건) > 09:00~12:00(21.3%, 10,005건) > 13:00~16:00(19.1%, 8,943건)

■ 주요요일별 : 일(21.5% 10,055건) > 토(17.6% 8,233건) > 월(14% 6,509건) > 금(12% 5,656건)

생활안전

(1일 평균) 34.4건

(‘22. 10. 31. 기준)

구분	각종 생활안전출동(건)							
	계	벌집 제거	동물 처리	장애물 제거 및 안전조치	잠금장치 개방	생활끼임 안전조치	비화재보 처리	기타
‘22년 10월	9,818	5,849	1,661	109	622	84	764	729
‘21년 10월	11,914	7,282	2,061	104	1,258	74	612	523
대비(%)	△17.5	△19.6	△19.4	4.8	△50.5	13.5	24.8	39.3

■ 유형별 : 벌집제거(59.5% 5,849건) > 동물처리(16.9% 1,661건) > 비화재처리(7.7% 764건)

■ 장소별 : 단독주택(22.2% 2,183건) > 공동주택(12.7% 1,251건) > 기타(12% 1,181건)

119항공대

(1일 평균) 출동 0.7건

(‘22. 10. 31. 기준)

구분	출동건수(건)								구조인원(명)		
	계	구조	구급	화재	산불	교육 훈련	정비	기타	계	인명 구조	환자 이송
‘22년 10월	215	73	45	8	28	47	14	0	77	34	43
‘21년 10월	179	36	41	11	12	55	24	0	67	30	37
대비(%)	20.1	102.8	9.8	△27.3	133.3	△14.5	△41.7	-	14.9	13.3	16.2

■ 유형별 : 구조(34.0%, 73건) > 구급(20.9%, 45건) > 화재·산불(16.7%, 36건)

■ 시간별 : 12:00~15:00(39.1%, 84건) > 15:00~18:00(27.9%, 60건) > 09:00~12:00(25.6%, 55건) > 18:00이후(7.5%, 16건)

5. 코로나-19 대응 실적

구급대 활동 실적

(’22. 10. 31. 기준)

구 분	의심신고 (건)	의료상담 (건)	코로나-19 이송(건)				백신이상 반응이송 (건)
			누계	의심 환자	확진 환자	검체 이송	
’22년 10월	16,213	4,642	12,021	8,358	3,663	0	126
’21년 10월	7,391	138	7,253	6,296	957	0	1,073
대비(%)	119.3	3,263.7	65.7	32.7	282.7	-	△88.0

자가검사키트 실적

(’22. 10. 31. 기준)

배부	잔량	자가검사결과			양성자 PCR 검사		비고
		누계	양성	음성	양성	음성	
3,000	0	3,000	48*	2,952	38	1	* 동일인 2회 검사(6명) 미이송 결과 미통보(4명) - 22.06.01. 검사종료

■ 검사대상 : 병원선정 지연자, 의사소통 불가자, 유증상 환자 및 보호자, 위생 불량자, 원거리 이송

감염방지물품 보유 현황

12종 172,333점

(’22. 10. 31. 기준)

레벨D 보호복	전신가운 4종세트	마스크			장갑			소독약품			플루겐
		N95	KF94	덴탈 (박스)	멸균 (개)	라텍스 (박스)	일회용 (박스)	에탄올	과산화 수소수	차 아 염소산	
35,051	57,525	5,720	61,107	773	2,142	8,239	307	687	442	225	115

백신접종 현황

(’22. 10. 31. 기준)

구 분	접종대상자 (명)	접종현황			이상반응 (병가사용기준)
		회차	접종인원	접종율(%)	
총 계 (소방공무원)	2,799	1차	2,769	98.9	92
		2차	2,760	98.6	31
		3차	2,515	89.9	8

Ⅱ. '22년도 비전과 추진전략

비
전

도민이 원하고 도민에게 필요한 소방



- 4대 전략목표, 16개 이행과제 -

전략목표	선제적 대응으로 현장 중심 재난대응체계 확립	코로나19 총력 대응 및 생명존중 구조구급 대책 추진	도민 중심의 예방안전시스템 구축	변화에 대응하는 미래 지향적 조직 기반 조성
이 행 과 제	① 현장 중심의 실천형 재난 대응체계 구축	① 도민이 안심할 수 있는 감염병 대응 능력 강화	① 생활 환경 변화에 맞는 예방·안전환경 조성	① 능동적 안전관리 강화 및 보건·복지 환경 조성
	② 효율적인 현장 대응 지원 관리체계 구축	② 병원前 단계 환자 중심의 응급의료체계 강화	② 도민과 소통 공유하는 화재예방 정책 추진	② 도민 소방수요 맞춤형 소방조직 기반 구축
	③ 특수재난사고 대비 태세 확립	③ 재난 유형별 맞춤형 긴급 구조역량 강화	③ 현장 중심의 맞춤형 예방행정 추진	③ 효율적 재난 대응을 위한 선진형 장비 및 시설 확충
	④ 재난 현장 통합지휘 시스템 구축	④ 의용소방대 역량 강화 및 민·관 협업체계 구축	④ 다양한 플랫폼을 활용한 소방교육·홍보추진	④ 도민 중심의 투명한 감사·감찰 추진

Ⅲ. 전략목표 추진계획

전략목표 1

선제적 대응으로 현장중심 재난대응체계 확립

여 건

- 대형재난 증가에 따른 대응 전략과 전술 전문화 요구
 - 소방대상물의 대형화·복잡화로 현장중심의 대응시스템 필요
 - 조직화된 현장지휘체계 확립 및 현장대응조직 내실화
- ➔ 현장 중심의 선제적 대응으로 도민안전 최우선 실현

이행과제

- 1 현장중심의 실전형 재난 대응체계 구축
- 2 효율적인 현장대응 지원·관리체계 구축
- 3 특수 재난사고 대비 태세 확립
- 4 재난현장 통합지휘 시스템 구축

1 현장중심의 실전형 재난 대응체계 구축

□ 재난현장 신속 출동을 위한 국민공감대 조성

- 도민공감 소화전 주변 불법 주정차 금지 알리미 시범 운영 : 114개소
- 소방차길 터주기 훈련 불법 주정차 단속으로 대국민 인식개선 : 494개소/2,697명
- 소방차량 신속출동을 위한 교통신호시스템 운영 내실화 : 108구간
 - 청주(100구간) : 138건(화재 105건 평균 - 5분03초, 구급 33건 평균 - 12분53초)
 - 충주(8구간) : 51건(화재 28건 평균 - 3분19초, 구급 33건 평균 - 2분12초)
- 국가화재정보 및 긴급구조표준시스템 체계적 관리로 골든타임 확보

□ 안전사고·인명피해 제로화를 위한 현장대응능력 강화

- 현장지휘관 지휘역량 강화를 위한 재난대응 역량 평가 추진 : 12회
- 현장대응능력 강화를 위한 화재현장 지원평가단 운영 : 3회
- 인명피해 저감을 위한 화재대응역량 강화
 - 2022년 현장대응역량 강화방안 연구대회('22.8.1.) : 전국 2위
 - 재난대응능력 극대화를 위한 시·도 접경지역 공동대응 : 329건
- 진압대원 대응역량 향상을 위한 화재대응능력 취득률 제고 : 76.9%

□ 재난현장 신속 대응기반 조성 및 민간자원 지원체계 구축

- 자체소방대 화재대응 역량 향상을 위한 체계 마련 : '22.10.13.
- 현장활동 소방용수 급수체계 강화를 위한 소화전·비상소화장치 보강 : 76개소
- 소방용수시설 유지·관리 강화를 위한 시·군 협업 관리체계 확립 : 6회 30명
- 재난현장 신속 수습을 위한 민간자원 활용 지원체계 강화 : 13회

□ 화재조사의 과학화 및 합동 화재조사전담체계 구축

- 화재조사장비(x선 촬영기 등) 운용 활성화 등 화재조사서 품질 제고 : 278건
- 화재조사 학술·연구 발표대회 개최 화재조사관 감식·감정 역량 강화
 - 화재조사 학술대회 개최(5.30.) : 최우수(진천·괴산·음성 권역팀)
- 시기별·테마별 화재통계 다각도 분석 및 활용 : 연중
- 화재조사 전문 감식능력 강화를 위한 화재조사전담반 운영 : 1개 전담반 운영중

2 효율적인 현장 대응 지원 · 관리체계 구축

□ 재난현장 중심의 신속한 긴급구조대응체계 확립

- 재난현장 드론영상관제시스템 활용 초기대응능력 강화 : 2,090건
 - 현장지휘관⇔소방본부⇔소방청 지휘부에 실시간 영상공유 및 필요정보 적시 제공
 - 전 소방서 드론영상관제시스템 구축으로 재난 현장 대응능력 강화
 - ※ 운영실적 : 총 2,090건(화재84, 수색구조 129건, 교육훈련 1,877건)
- 재난현장 지휘작전기능 강화를 위한 소방본부 신속기동팀 운영 : 46건
 - 재난초기 신속한 지휘라인 상황보고 및 통제단 현장지휘대 역할 수행

□ 도민 밀착형 119 구조·생활안전 서비스 운영 강화

- 원거리 구조 사각지대 해소를 위한 펌프구조대(Pump-Rescue*) 운영 : 15개소
 - * 펌프구조대(Pump-Rescue) : 화재진압(Pump Car) + 구조(Rescue) 동시 수행
- 119생활안전대(51개대) 운영 및 전문역량 강화
 - 생활안전대 활동 장비 지속 보강 : 9종 359점 / 생활안전구조 전문교육 입교 추진 : 15명
- 벌 쏘임 등 생활안전사고 예보제 운영을 통한 사고 예방 : 2회
 - 언론홍보(보도) 및 재난방송 활용 예보 단계별 행동요령 안내 등

□ 구조대원 사기 진작 및 전문성 강화

- 우수 구조대원 특별승진 등 사기진작 방안 지속 추진 : 특별승진1명(11월중)
- 구조대원 공적 인증제도 추진
 - 긴급재난현장 인명구조 유공자 포상을 위한 Rescue-Saver 표창 제도
 - 인명구조사 자격 인증포식(인명구조사 교육 및 시험에 관한 규정 제24조) 부착 의무화 : 완료

□ 현장대응역량 강화를 위한 구조장비 보강 사업

- 충주호 노후 소방정 대체 건조 추진('22년 ~ '23년 계속사업) : 1대
 - 다목적(화재 · 구조 · 구급) 소방정 건조(6,056백만원)
- 개인안전 확보 및 전문성 강화를 위한 첨단 구조장비 보강
 - 대원 위치추적장비 등 첨단 구조장비 75종 2,456점(1,210백만원)

3 특수 재난사고 대비 태세 확립

□ 특수재난 현장 대응능력 강화

- 도 신성장산업 성장역량 강화를 위한 안전인프라 구축 : 12회
 - 도 신성장산업 화재대응기술 편람 활용 교육훈련 추진
- 화학사고 대응 매뉴얼 개발 및 공동대응 체계 확립 : 3회
 - 화학사고 초기 대응 매뉴얼 개발 배포 및 합동훈련 추진
- 특수구조단 권역별 신속 통합대응을 위한 협업 강화 : 4회
 - 지진, 화학, 도시탐색 등 특수사고 중심 합동훈련 실시
- 국가중요시설 및 대형 다중이용시설 현지 적응 훈련 : 10회
- 화학물질 누출 특수사고 대비 현장 대응능력 강화 : 33회
 - 도상훈련(20회), 현지적응훈련(10회), 화학사고 대비 유관기관 합동훈련(3회)

□ 특수사고 정예요원 양성 및 전문성 강화

- 깊은 물 수난사고 인력풀 운영 등 대응역량 강화 : 3회
 - 깊은 물 잠수 풀 운영 및 단계별 수준유지 훈련
- 특수 재난사고 수습 전문가 양성 교육훈련 : 8회 14명

□ 소방항공 현장대응 역량 강화 및 완벽한 출동태세 유지

- 임무수행능력 향상 및 유지를 위한 조종사 비행훈련 정례화 : 23회
 - 주요 임무지역(도내, 광역, 수도권) 지형숙지 비행훈련 강화
 - 야간 및 악천후 대응훈련(야간·계기비행 등) 지속추진
- 재난 유형별 팀 및 합동훈련을 통한 직무 전문성 제고 : 24회
 - 팀 단위 구조·구급 임무형 훈련 및 유관기관 합동훈련 강화
 - 시기 및 화재유형(공장·주택·산불 등)별 화재진압훈련 강화
- 소방헬기 안전운항을 위한 철저한 예방정비 체계 확립 : 연중
 - 정기·특별검사 및 제작사 기술회보 수행 등 정비규정 준수

4 재난현장 통합 지휘시스템 구축

□ 실시간 현장지휘 시스템 구축을 통한 선제적 대응역량 강화

- 소방차량 재난영상전송시스템 활용 상황관리 강화 : 48대
- 소방드론을 활용한 실시간 재난영상전송시스템 운영 : 18대
- 각종 영상정보를 활용한 재난 초기 신속한 상황판단 및 지휘

□ 신속·정확한 상황관리 및 119접수요원 전문 대응역량 강화

- 상황요원(접수,관제,보고) 구분 및 정확한 임무부여를 통한 전문성 확보
- 우수 상황요원 확보 및 상황관리의 전문성 확보를 위한 인력풀 운영 : 30명
 - 우수인재 발굴, 전입 희망자 상담을 통한 상황관리 적성여부 판단
- 신규전입 직원에 대한 멘토·멘티제 지정을 통한 업무적응 지원 : 3회 25명
- 우수 상황관리 사례 발굴을 위한 자체 경진대회 추진 : 2회

□ 소방활동 지원 체계 강화를 위한 장비 보강 및 시스템 개선

- 119신고전화 폭주 대비 대응강화를 위한 비상수보대 구축 : 10식, 4억(완료)
- 긴급구조표준시스템 안정적 운영을 위한 노후 장비 교체 : 6식, 5억(12월)
- 지휘통신망 확대 사용을 위한 재난안전통신망 단말기 구입 : 600대, 8.4억(완료)
- 신속한 정보 입력, 전송을 위한 구급단말기 운영시스템 재구축 : 1식, 0.6억(완료)

□ 소방정보시스템 안정적 운영을 위한 유지 관리 강화

- 소방정보시스템 무중단 운영 및 유지관리 강화 : 긴급구조표준시스템 외 3종
- 주요 정보통신 기반시설 보안 취약점 전문 업체 컨설팅 분석 및 개선 : 연 1회(3월)
- 정보보안 및 개인정보 관련 사고 예방을 위한 교육 강화 : 월 1회(10회)

전략목표 2

코로나19 총력 대응 및 생명존중 구조·구급 대책 추진

여 건

- 코로나-19 등 사회적 환경 변화에 따른 지역사회 확산방지 대책 필요
 - 4차 산업기술의 급속한 발전, 다양한 유형의 사고발생으로 새로운 구급현장 대응방안 필요
 - 저출산 및 고령화로 사회적 위기 극복을 위한 변화 요구
- ➔ **최상의 119구조·구급 서비스 제공으로 도민 안전강화**

이행과제

- 1** 도민이 안심할 수 있는 감염병 대응능력 강화
- 2** 병원 前 단계 환자 중심의 응급의료체계 강화
- 3** 재난유형별 맞춤형 긴급구조역량 강화
- 4** 의용소방대 역량 강화 및 민·관 협업체계 구축

1 도민이 안심할 수 있는 감염병 대응 능력 강화

□ 신종 감염병에 대한 대비·대응능력 강화

- 소방공무원 감염병 전담 방역 관리제 운영 : 99개소
 - 부서별 개인방역(1일 2회) 및 장비·장소 방역상태 점검(1일 2회)
- 감염병 위기 대응지원본부(총괄대응반 등 4개반) 운영 : 8회
- 119구급대 이송환자 감염사실 SMS 알림 프로그램 운영 : 2,302건
 - 구급활동정보시스템 연계 질병관리청 감염병정보 119구급대 제공

□ 코로나19 대응 전담구급대 강화 및 감염 방지 장비보강

- 특수 장비를 활용한 감염병 대응 전담구급대 확충 운영 : 12대(음압5)
- 감염관리실 기능·운영 강화를 위한 노후 장비 최신화 : 63점
- 감염관리실 미설치 소방관서 감염관리실 확충 : 12개소

□ 감염예방 및 확산 방지를 위한 안전한 업무환경 조성

- 구급대원 근무환경 개선 및 사기진작 방안 강구: 기간제 채용 78명, 표창 17점
- 119구급대 감염지킴이 지정 운영 : 43개소
- 구급대원 감염 방지 물품 보강 : 8종 262,941점

□ 구급대원 사기 진작 및 자긍심 고취 강화

- 「생명보호 구급대상」 특별승진 등 도민 생명보호 유공자 발굴 : 1명
- 모범 119구급대원 국외 연수(EMS 실습, 선진 응급의료 연수) : 2명
- 생명지킴이 공헌 구급대원 Heart·Brain·Trauma Saver 인증제 운영 : 193명

2 병원 前 단계 환자 중심의 응급의료체계 강화

□ 생존율 향상을 위한 전문응급의료서비스 운영 및 장비보강

- 스마트시티 활용 응급의료 병원선정 시스템 개선 : 1,636건
- 119특수구급차 신규 보강 및 노후 구급차량 교체 : 13대(노후10, 신규3) 교체완료
- 구급차 필수(선택보유)장비 교체·보강 및 개인안전장비 확충 : 12월중

□ 중증응급환자 소생률 향상을 위한 환경조성

- 체계적인 TEAM CPR 가이드라인 신설 : 소방청 보류
- 「119현장 영상의료지도 시스템」 사업 : 128건
- 처치능력 향상을 위한 영상·음성 사후 평가제도 도입 : 소방청 보류

□ 교육·훈련을 통한 119구급대원 전문성 강화

- 특별구급대 업무범위 확대 추진을 통한 전문인재 양성 : 3회 90명
- 다수사상자 발생 대비 구급대응 능력 향상 교육훈련 : 9회
- 구급대원 역량강화를 위한 구급대원·지도관 경연대회 : 11월중
- 구급차 탑승자의 안전확보를 위한 구급차 운전능력 향상 교육 : 6회 27명

□ 미래지향적·실용적 구급서비스 제공 기반 조성

- 빅데이터 분석 기반 계절별·시기별 선제적 구급대책 추진 : 914건
- 출산 취약지역 임산부 응급분만 U - 119안심콜 서비스 추진 : 155명
- 온라인 교육을 통한 비대면 심폐소생술 및 응급처치 교육 : 50회 5,036명

3 재난유형별 맞춤형 긴급구조역량 강화

□ 재난대응 긴급구조역량 강화

- 재난 대비 긴급구조종합(10회) 및 긴급구조통제단 불시훈련(44회) 추진
- 전국 소방력 동원력 개선에 따른 대형재난 대응능력 향상: 7회(540명/61대) 지원
 - 재난현장 대응역량 강화를 위한 동원 자원 집결지 사전 지정운영 : 26개소
 - 상황에 맞게 동원 대상 시·도 장비, 인원 유연하게 적용
- 소방기술경연대회 내실화를 통한 강인한 소방관 육성 : 4.26 ~ 4.28
 - 화재, 구조, 구급, 최강소방관(개인) 등 소방전술 역량강화 및 체력증진 도모
 - ※ 9.27.~9.29. 전국소방기술경연대회 화재분야 2위
- 테러 대응 태세 확립 및 대테러 안전관리 유관기관 협업 강화
 - 종합훈련 1회, 합동훈련 21회, 합동점검 24회

□ 계절별 맞춤형 구조대책 추진

- 여름철 수난사고 인명피해 저감을 위한 「119시민수상구조대」 운영
 - 도내 주요 물놀이 장소 21개소 (7.1.~8.31.) / 민간자원봉사자(210명) 참여
- 안전산행을 위한 등산목안전지킴이 및 산악안전 시설물 점검·정비
 - 봄철(4~5월), 가을철(9~10월) 등 등산객 집중 시기에 맞춘 지킴이 운영(21개소)
 - 주요 등산로의 간이구조구급함, 위치표지판, 경고표지판 정비·보강(515개소)
- 풍·수·설해 등 자연 재난 대비 긴급구조 대응 활동 강화 : 연중
 - 재난 단계별, 체계적 긴급구조대책 추진으로 선제적 대응태세 구축

□ 재난유형별 맞춤형 구조 전문역량 강화

- 유해화학물질 사고 대비 현장 대응능력 강화 : 4회 74명
 - 대응·교육 전문기관 위탁교육, 사업장별 현지적응훈련 등 지속 실시
- 효율적 재난 대응 체계 구축을 위한 긴급구조기관 재난업무 담당자 교육: 109명
 - 관리자과정(50명), 실무자과정(59명) / 중앙소방학교 사이버교육
- 재난유형별 특화기술 습득 및 유관기관 공조체계 강화 : 13회/31명
 - 화학, 도시탐색, 산악 등 자체 합동훈련 및 소방학교 등 연계 위탁교육
- 전문 구조기술 능력향상을 위한 팀 단위 구조 전술훈련 강화 : 150회

4 의용소방대 역량 강화 및 민·관 협업체제 구축

□ 의용소방대 전문화로 민간주도형 신속 대응체제 구축

- 재난현장활동 매뉴얼을 통한 전담·전문의를용소방대 교육·훈련 실시
 - 자치연수원 사이버 교육(60명 수료), 한국소방안전원 181명 수료예정(11월)
- 의용소방대 전문성 향상을 위한 소방학교·자치연수원 등 특별교육 실시 : 10월
- 의용소방대 사이버교육(기본·전문교육 과정) 확대 운영 : 2개 과정 60명
- 생활안전구조대(의용소방대) 운영에 따른 전문화 교육 실시 : 28회

□ 의용소방대 활용한 대민교육 및 지원활동 강화

- 의용소방대원 자격자(3종 578명)를 활용한 찾아가는 대민교육 내실화
 - 심폐소생술(313), 생활안전(223) 심리상담(38) / 지역행사장, 학교 등 방문
- 전문의용소방대 노인돌봄서비스 시스템 확대 운영실시 : 1,895회 2,817명
- 지역사회 상생을 위한 생산적 일손봉사 의용소방대 활동 지원 : 487회 5,851명
- 코로나19 등 감염증 지역사회 확산 방지를 위한 방역 활동 지원 : 1,997회 29,459명

□ 의용소방대 역할기능 강화 및 지역 재난안전 수호

- 모범 의용소방대원 국내·외 선진 운영시스템 견학 및 정보교류 : 2회
 - 모범 의용소방대원 국내 연수 : 6.15.~6.17./제주도/28명 / 하반기(11월)
- 의용소방대 역할·기능 강화를 위한 직무교육·워크숍 : 2회(6.8/12.6)
- 도민 안전의식 고취를 위한 의용소방대 안심마을 담당제 운영 : 2,250회 7,375명

□ 선제적 재난대응을 위한 민·관 상호지원체제 구축

- 재난현장 신속 대응을 위한 소방응원협정 대상 재정비 : '22.8.3.
 - 193개소(군 21, 경찰 10, 기타 162) 응원 능력 파악 및 재정비
- 직장자위소방대 조직정비를 통한 자율방화관리 구축 : 15,982개소 238,571명
- 민·군 자체소방대 지원체제 확립을 통한 출동태세 공조 : 22대상 56대
- 코로나19에 따른 비대면 사이버교육훈련 및 시청각 훈련 실시 : 420회

전략목표 3

도민 중심의 예방안전시스템 구축

여 건

- 화재위험 특성에 맞는 선별적인 맞춤형 예방대책 추진 필요
 - 노후산업단지, 재난취약계층, 다세대 주택 안전관리
 - 시대적 변화요인을 반영한 자율적 화재예방 대책 요구
 - 소방인프라 구축을 위한 도민참여 협력모델 발굴
- ➔ 자율점검 시스템 구축을 통한 선제적 안전문화 정착

이행과제

- 1 생활환경 변화에 맞는 예방·안전환경 조성
- 2 도민과 소통·공유하는 화재예방 정책 추진
- 3 현장중심의 맞춤형 예방행정 추진
- 4 다양한 플랫폼을 활용한 소방교육·홍보추진

1 생활환경 변화에 맞는 예방·안전환경 조성

□ 선제적 예방활동으로 재난안전 기반 구축

- 산업단지 협의체별 상호 유기적 협력체계 강화 : 45단지
- 대형재난 대응체계 구축을 위한 신속기동점검반 운영 : 1개소
- 화재 위험하중을 반영한 소방대상물 중점관리대상 지정 운영 : 261개소
- 친환경 전동차량 증가에 따른 관련시설 안전관리 강화 : 432개소

□ 계절적·특정 시기별 환경 변화에 맞는 예방 대책

- (봄 철) 청소년·교육연구시설, 공사장, 문화재, 숙박시설 등 : 563개소
- (겨울철) 중점관리대상, 재난취약계층, 다중이용시설 등 : 683개소
- (테마별) 설날, 추석, 석가탄신일, 지역축제, 선거 투개표소 등 : 2,251개소
- (사안별) 대형화재, 사회적 이목 집중사고, 언론보도 시 안전대책 추진 : 4건

□ 생활 속 화재 예방관리 강화로 안전기반 확립

- 주택용 소방시설 설치 지원 및 취약가구 보급 확대 운영 : 6,238가구
- 주택화재피해 방지를 위한 선제적 대응체계(원스톱지원) 마련 : 42개소
- 공동주택(아파트) 입주자 중심의 화재초기 대응태세 확립 : 1,079단지
 - 옥상문 자동개폐장치 설치(17단지 31개동), 소방안전교육(970회 2,797명)
- 재난안전 취약가구(콘테이너, 비닐하우스) 화재 안전 집중관리 : 74개소

□ 체계적이고 자율적인 전통시장 화재 안전관리 구축

- 점포주 중심의 자율점검 활성화로 예방환경 조성
 - 전통시장 자율점검의 날 운영(매월 둘째주 수요일) : 31,691점포 39,698명
- 화재 초기 대응능력 강화를 위한 인프라 구축(IoT감지기 설치) : 34개소
- 화재 취약 시간 안전성 확보를 위한 “안전지킴이” 배치 운영 : 9개소
- 화재 위험도 등급 분류에 맞는 예방 홍보 컨설팅 추진 : 58개소

2 도민과 소통 · 공유하는 화재예방 정책 추진

□ 시설 · 대상에 맞는 맞춤형 화재 안심환경 조성

- 화재취약 시기별 수요자 중심의 소방안전 교육자료 제공 : 26,661부
- 계절별 화재취약시설에 대한 선제적 화재안전컨설팅 추진 : 8,562건
- 안전문화 확산을 위한 취약계층별 소방안전교육 프로그램 운영 : 17,339회
- 요양시설별 소방간부 담당제 운영을 통한 안전관리 강화 : 275개소

□ 특화된 예방중심의 성과보상을 통한 안전문화 확산

- 예방 · 행정업무 담당자 우수 소방공무원 특별승진(SAFE 대상)
 - 도민 안전에 앞장선 우수 직원 발굴 · 포상 : 1명(소방장 오동계)
- 지원체계 강화를 통한 “화재없는 안전마을” 조성 : 27개소 마을
 - 주택용소방시설 보급(전가구), 명예소방관 위촉, 인증서 및 현판 부착
- 계절적 특성에 맞는 예방정책 추진 우수관서 선정 포상(봄 · 겨울)
 - '22년 봄철 소방안전대책 우수관서(청주동부소방서)
- 안전한 기업경영 문화 확대를 위한 “대한민국 안전대상” 선정 : 4점

□ 특정소방대상물 자율안전관리 체계 구축과 안전문화 확산

- 소방시설 점검 영상체크리스트 제공을 통한 비대면 자율점검 체계 구축 : 12개관서
- 소방시설 점검기구 대여 시스템 확립으로 자체점검 내실화 : 179회
- 다중이용업소 안전관리를 위한 소방시설점검 매뉴얼 제작 · 보급 : 203개소
- 비상구 안전관리 책임실명제 운영으로 관계인 경각심 고취 : 203개소

□ 소방안전 특별관리시설물 안전관리체계 구축

- 특별관리시설물 관리체계 강화를 위한 화재안전관리 카드 작성 : 274개소
- 유관기관 합동 소방특별조사 추진으로 화재위험성 근절 : 219개소
- 자율안전체계 강화를 위한 자체안전점검 및 교육 · 훈련 : 190회
- 전문지원팀(관리사등) 인력풀 구성으로 소방시설 컨설팅 추진 : 412명

3 **현장중심의 맞춤형 예방행정 추진**

□ 소방점검 내실화를 통한 소방안전관리 강화

- 특정소방대상물 단계별 「화재안전정보조사」 추진 : 5,876개동
- 화재위험성 제거를 위한 선제적 소방특별조사 확대 추진 : 2,075개소
 - 화재안전정보조사 종료후(22.6월) 시기별·계절별·대상별 소방특별조사 실시
- 빅데이터 분석을 통한 취약대상별 맞춤형 예방활동 추진 : 224회

□ 위험물제조소등 지도·감독 강화

- 시기별 위험물 특성을 고려한 맞춤형 특별안전점검 실시 : 802개소
 - 대상별·시기별·테마별 단속 및 위험물 이동탱크저장소 준법실태 검사
- 불법·무허가 위험물 저장 및 취급 사업장 특별단속 추진 : 362개소
- 대량 위험물 저장·취급시설 화재예방 안전관리 감독 강화 : 4개소
- 대형 소방시설공사현장 위험물 임시저장·취급 실태조사 : 63개소

□ 소방산업의 건전한 발전과 활성화 추진

- 소방시설 공사현장 점검 및 소방시설업 지도·감독 강화 : 511개소
- 소방시설 자체점검 내실화를 위한 표본점검 추진 : 36개소
- 소방력 손실 최소화를 위한 비화재경보 발생 대상 체계적 관리: 시범운영(동부)
- 직무능력 강화를 위한 조사(민원)업무담당자 전문교육 : 68명
 - 소방청 주관 건축허가소방동의 담당자 직무역량 강화 교육 : 13명(상반기)
 - 한국소방안전원 직무능력 향상을 위한 집합교육 : 55명(하반기)

□ 주상복합 등 고층건축물 재난안전관리 강화

- 소방시설 정상 작동 유지·관리를 위한 소방특별조사 정례화 : 64개동
- 고층건축물 피난안전구역 인식 개선 및 화재시 행동요령 홍보 : 64개동
- 건축물 다변화에 맞는 전문 설계·규제심의위원회 구성 운영 : 13회
- 초고층재난관리법 업무매뉴얼 제작·배포 : 7월(완료)

4 다양한 플랫폼을 활용한 소방교육·홍보 추진

□ 도민과 함께하는 맞춤형 소방안전문화 조성

- 어린이 눈높이를 고려한 온·오프라인 안전 행사 개최
 - 119소방동요대회(8월18일), 119안전뉴스경진대회(9월5일), 불조심어린이마당(9월7일)
- 도민 누구나 참여하고 즐기는 119안전체험 행사(어린이날) 추진 : 12회 2,641명
- 안전하고 건강한 청소년 육성을 위한 한국119청소년단 운영 : 59개대 1,353명
- 청소년 안전의식 함양을 위한 미래 설계 진로체험교실 활성화 : 103회 8,462명

□ 안전세상의 디딤돌 역할 수행을 위한 체험 위주형 교육

- 안전 취약계층을 위한 교육의 날 지정·운영(매월 셋째주 금요일) : 103회 2,180명
- 어린이 소방안전 교육 강화를 위한 찾아가는 「이동안전 체험교육」 : 115회 8,296명
- 취약계층 등 교육기회 확대를 위해 온택트 체험장 운영 : 74회 5,036명
- 전문강사 강의기법 교육을 통한 교관요원의 전문성 강화 : 2회 70명

□ 생활환경 변화에 맞춘 홍보 인프라 구축

- 코로나19 대응, 언택트(Untact) 방식의 홍보 플랫폼 강화 : 240회
 - 소셜네트워크(SNS) 등을 활용, 소방홍보·교육 콘텐츠를 통한 도민 관심 확대
- 재난 현장 기록물(사진 및 영상) D/B 구축 및 통합관리 : 사진 628건, 영상 167건
- 재난유형별 온라인 소방안전 자가 학습 시스템 운영 : 43회 5,572명

□ 언론보도 활성화를 통한 소방브랜드 구축

- 계절별·테마별 생활안전 등 상황별 맞춤형 홍보 전개 : 1,761회
 - (계절별) 봄철 산불예방, 여름철 수난사고, 가을철 산악사고, 겨울철 화재예방 등
 - (테마별) 비상구 안전관리, 불나면 대피먼저, 주택용 소방시설 설치 등
- 소방정책 수용성 향상을 위한 부서별 보도자료 배포 정례화 : 86회
- 소방활동상(사진영상) 노출 빈도 확대로 긍정적 소방 이미지 구축 : 228회

전략목표 4

변화에 대응하는 미래 지향적 조직 기반 조성

여 건

- 현장활동 및 각종 교육훈련 등 안전사고 유사사례 교육과 지속적인 현장 안전 판단 훈련에도 소방력 손실사고 발생
 - 특수재난에 대비한 첨단 장비 도입과 소방인재 육성 등 전문화된 인프라 구축
 - 공정·청렴·기강이 바로선 공직자세 확립과 실질적인 처우 개선을 위한 복지정책 필요
- ➔ **건강한 조직 도민안전 확보**

이행과제

- 1 능동적 안전관리 강화 및 보건·복지 환경 조성
- 2 도민 소방수요 맞춤형 소방 조직 기반 구축
- 3 효율적 재난 대응을 위한 선진형 장비 및 시설 확충
- 4 도민중심의 투명한 감사 감찰 추진

1 능동적 안전관리 강화 및 보건·복지 환경 조성

□ 선제적 현장안전 확보 및 대원 안전 대응활동 중점 관리

- 현장 안전사고 예방을 위한 자체 안전관리 추진
 - 지역별 고위험 대상 등 특성에 맞는 안전관리계획 수립 : 12건
- 능동적 현장안전관리 체계 구축의 대원 안전사고 발생 저감
 - 소방활동 안전관리 표준교안 배포 등 교육수요 해소 : 2건(PPT 2건)

□ 체계적인 소방공무원 건강관리 및 재해보상 지원 강화

- 치유와 회복의 단계별 체계적 심리지원 프로그램 운영
 - (위기 조기발견) 정신건강 전수조사, 찾아가는 상담실 : 14개소 상담사 10명 운영
 - (치유지원) 심리지원(36회), 전문상담(1,415회), 심리치유(7회), 진료비(60회)
- 자살 예방 『동료 숨은 마음 찾기』 프로젝트 추진 : 주 1회(전 관서)
 - 매주 월요일 「부서중심 생명존중 릴레이 챌린지」 및 「직원 공감 토크」 상시 운영
- 소방공무원 건강증진을 위한 지원 확대
 - 연령별 특수건강진단 및 건강관리 대상자에 대한 정밀검진 확대
 - ※ 2021년 2,414명 특수건강검진(340명 정밀검진) → 2022년 2,616명(10월 272명 정밀검진)
 - 재난현장 유해인자 및 감염병 등 노출 시 수시검진 실시 : 필요시
- 공무상 재해 직원에 대한 재해보상 지원 강화
 - 암, 희귀병 및 공상 불승인자에 대한 「입증지원사업」 추진 : 4명(폐암, 혈액암)
 - 공상자 특별위로금 지급 및 각종 혜택 우선 지원 : 상반기(12명), 하반기(12월예정)

□ 함께 공감하는 맞춤형 후생복지 서비스 운영

- 다양한 선택적 복지서비스 지원
 - 급식예산 지원을 통한 양질의 급식환경 조성 : 1인 월2만원 부식비지원(2억9천만원)
 - 복지서비스(포인트, 단체보험) 제공, 휴양 콘텐츠 : 휴양포인트 2,000명 지급
 - 직원 영유아자녀 보육프로그램 개발 및 공공기관 어린이집 지원확대 : 6개소 협약
- 소통과 화합의 직장협의회 및 노·사협력체계 운영
 - 소방관서 근무환경 개선 등 직장협의회 운영 내실화 : 3개(보은·진천·음성)운영 중
 - 노·사 정책협의체 구성을 통한 소통과 상생의 협력체계 구축 : 한노총(4회),민노총(4회)
- 소방행정 배상책임보험 가입 : 2,827명, 예산46백만원

2 **도민 소방수요 맞춤형 소방 조직 기반 구축**

□ **사회변화에 대응하는 미래 맞춤형 소방조직 체계 구축**

- 환경변화를 고려한 미래 맞춤형 소방조직 체계 구축
 - (새 정부 국정과제) 지방자치단체 조직분석 및 진단을 통한 인력운영 효율화
 - ※ 인력 재배치(정원1%) : 격무부서 4조2교대 전환 → 상황실 및 격무구급대 9개소
- 질 높은 소방서비스 구현을 위한 현장대응인력 보강 : 117명
 - 현장 부족인력 108명, 관서신설(옥산안전센터) 3명, 현안수요(안전체험관) 6명

□ **외근부서 행정업무 간소화 및 교대 근무방식 개선**

- 형식적·관행적 업무방식 탈피, 실질적·상향식 의사결정을 통한 업무간소화
 - 소방공무원 노조와의 간담회 등을 통하여 불필요한 “업무” 지속적 개선
- 현장대원 업무량·강도 등을 재분석하여 교대근무 개선
 - 3조 1교대(당비휴) 전면 시행(70개소)
 - 4조 2교대(주야비휴) 시범 운영(10개소) / 119종합상황실, 9개 구급대(동부4, 서부5)

□ **소통하며 공감하는 공정하고 객관적인 인사문화 정착**

- 승진시험 정례화를 통한 다양한 승진 기회 제공 : 55명(위 3, 장 21, 교 31)
- 투명하고 효율적인 인사운영을 위한 인사배치 시스템 활성화 : 212명
- 인사고충 상담 창구 활성화를 통한 열린 인사행정구현 : 3명
- 자기주도형 순환보직제 운영으로 내·외근 갈등 해소 : 100명

□ **단계적 일상회복에 따른 실무능력 위주의 교육훈련 강화**

- 현장지휘관 지휘통제능력 및 판단력 향상을 위한 지휘역량교육 확장 : 6명
- 직무별(화재·구조·구급) 맞춤형 보수교육을 통한 재난현장 전문인력 육성 : 98명
- 재난유형별(항공, 수난, 선박, 실물화재) 특화기술 습득에 중점을 둔 전문교육 운영 : 44명
- 신규·보직전환자 OJT(일상교육훈련) 실시로 직무수행능력 향상 : 308명

3 효율적 재난 대응을 위한 선진형 장비 및 시설 확충

□ 현장 특성에 맞는 특수 소방차량 보강

- 고층건축물 화재에 적응성 있는 70M급 소방고가차 보강 : 1대/14억(완료)
- 산업시설 밀집지역 초기 대응능력 강화를 위한 고성능화학차 신규 보강
- 1대 / 6억(23년 3월 납품 예정)
- 험로 주행 가능 산불전문진화차 보강
- 1대 / 7.5억(23년 3월 납품 예정)
- 저층건물 대응역량 강화를 위한 다목적소형사다리차 보강
- 1대 / 6억(23년 3월 납품 예정)

□ 최적의 현장지원 및 장비관리로 소방대응력 극대화

- 소방장비 현대화에 따른 소방장비 관리 매뉴얼 작성 및 운영 : 12개 소방서 배부
- 모든 소방장비의 관리시스템 등록 및 관리, 현행화 : 12종 910점
- 현장대원의 의견을 반영한 장비구매 및 사용자 중심의 안전교육 : 상반기 1회
- 전문기관(소방산업기술원)을 통한 소방차량 정밀점검 : 69대(완료)
- 내용연수 경과 장비 성능평가 실시로 불용 및 적정 교체시기 결정 : 14대(완료)

□ 현장중심 소방장비 운용역량 및 전문성 강화

- 소방고가차 운용자 전문교육 이수 및 자격자 양성을 통한 전문성 강화 : 10명
- 사다리차 운용사 자격증 보유자 보직 배치로 대응력 강화 : 69명(완료)
- 미숙련 신규 운전요원 일정시간 의무교육으로 운전 및 조작능력 향상 : 230명(추진중)
- 전문차량(화학·조연·CAFS¹⁾) 운용역량 강화를 위한 전문교육 : 72명(완료)

□ 소방청사 현대화 등 근무환경 개선 및 내진보강

- 소방력 증가 등에 따른 소방청사 증축 및 환경개선 : 7개소, 66.8억원
- 소방 수요를 고려한 신축으로 소방서비스 수혜지역 확대 : 2개소, 60.2억원
- 재난발생 시 신속한 구조활동을 위한 청사 내진성능 확보 : 1개소, 4억원

1) CAFS시스템(압축공기포시스템) : 물+포+공기를 혼합 질식소화 효과가 뛰어난 포를 형성하는 시스템

4 도민 중심의 투명한 감사·감찰 추진

□ 공정·투명한 소방행정 실현을 위한 사전 예방형 청문 감사

- 업무개선·대안 제시·문제해결형 소방행정종합감사
 - 영동(3월), 괴산(5월), 청주동부(9월) / 하반기 1개관서(청주서부) [11월 예정]
- 제도적 취약분야, 사회 이슈에 대한 선택과 집종의 특정감사
- 감사 결과 이행실태 점검을 통한 감사 실효성 확보 : 연 2회
- 우수 업무추진 유공자 표창(12월) 및 우수 시책·수범사례 발굴 전파

□ 올바른 공직문화 조성, 엄정한 공직기강 확립

- 선거철, 설·추석·휴가철·연말연시 등 취약시기 집중 감찰 : 5회 98건
- 시기별·테마별 예방감찰 강화(현장 중심의 감찰) : 4회 91건(신분 2)
- 직장 내 괴롭힘·갑질 등 비위 근절 경각심 제고
 - 간부공무원 예방 교육(2회/247명) / 전 직원 갑질예방 문자발송 주1회
- 적극행정 우수공무원 발굴 및 우수사례 전파

□ 청렴도 향상으로 신뢰받는 소방조직문화 실현

- 부패 방지를 위한 청렴 의식 강화
 - 청렴서약서 서약, 1부서 1청렴 시책, 청탁금지법·외부강의 신고제 운영(96건)
 - 청렴의식 제고를 위한 청렴 교육 의무이수 : 사이버(수시), 집합(고위직 10.18)
- 자율적 내부통제 자기진단 및 모니터링제를 통한 부패행위 사전차단
- 재산등록변동신고(정기:1월~2월, 수시:연중), 퇴직자 취업심사(연중)

□ 도민 불편사항 조기 해소를 위한 진정·민원 조사

- 진정, 민원 및 SNS 온라인활동 등 공정한 조사를 통한 주요비위 엄단
 - 금품수수, 갑질, 성 비위, 음주운전 등 주요비위 적발 시 엄중 조치
 - (-) (3건) (2건) (2건)
 - SNS 등 온라인상 허위사실 유포, 공무원 품위유지 위반 사실 상시 모니터링

IV. 주요 현안사업

① 생활밀착형 국민체육센터 건립

□ 필요성

- 세월호 및 헝가리 유람선 침몰사고로 생존수영의 중요성 재조명
- 안전체험관 2단계 사업을 생활SOC와 연계, 시너지 효과 극대화

□ 사업개요

- 사업기간 : 2020년 ~ 2023년
- 사업비 : 금13,000,000천원(도비 50억, 재난관리기금 50억, 체육진흥기금 30억)
- 위치 : 청주시 상당구 월오동 161번지 일원
- 규모 : 부지면적 9,868㎡, 연면적 3,057㎡ 지상2층 지하1층 1개동
- 사업내용 : 3개 생존수영 특화시설, 2개 교육시설, 4개 기타시설
- 특화시설 : 생존수영장, 선박탈출, 에어포켓 / 교육시설 : 다목적실, 잠수풀 / 기타시설 : 다목적체육관, 헬스장 등

□ 추진상황

- 충북 재난안전체험 복합타운 조성 계획 수립 : 2019. 6.
- 국민체육센터 건립사업 공모선정 : 2019. 10.
- 공유재산 심의 및 관리계획 반영 : 2019. 10.
- 건립공사 위·수탁 협약 체결(충북개발공사) : 2020. 6.
- 국민체육센터 건축공사 착공(공정율 43%) : 2022. 2.

□ 향후계획

- 국민체육센터 준공 : 2023. 7.
- 국민체육센터 시범운영 및 개관 : 2023. 10.

□ 운영계획

- 일반수영장 형태 유지, 특화된 생존수영 교육 콘텐츠 구성 운영
- 교육 커리큘럼 : ①자가생존법(생존수영) → ②영법교육(일반수영) → ③타인(인명)구조
- 전문교육을 이수한 생존에 특화된 준비된 교관(강사) 배치
- 전문 자격자 현황 : 1,047명(인명구조사 143, 응급구조사 594, 잠수관련 자격자 310)

부서명	충북안전체험관	담당자	직 소방경 성명 구백서 ☎220-4876
-----	---------	-----	------------------------

② (청주서부) 옥산119안전센터 신축

□ 필 요 성

- 대규모 산업단지 등 소방수요 급증지역의 소방력 보강 필요
- 지역주민의 생활안전을 위한 균형있는 119안전복지 서비스 요구

□ 사업개요

- 사업기간 : 2021년 ~ 2023년
- 사업비 : 금4,323,132천원(도비)
- 위치 : 청주시 흥덕구 옥산면 가락리 992
- 규모 : 부지면적 1,999.2m², 연면적 990m², 지상2층(철콘조)

□ 추진상황

- 신축부지 청주시 기부채납 완료(자이조합) : 2019. 12.
- 청주시의회 영구시설물 축조 동의안 결정 : 2020. 6.
- 신축부지 사용허가 승인(청주시) : 2020. 7.
- 신축 설치계획 수립 : 2020. 12.
- 건축비 등 반영(2,949백만원/’21년 추경) : 2021. 9.
- 공공건축 사업계획 사전검토 완료(건축공간연구원) : 2021. 11.
- 공공건축 심의위원회 심의 완료(도 건축문화과) : 2021. 12.
- 설계 공모 당선작 선정(조달청) : 2022. 2.
- 설계용역 착수 : 2022. 3.
- 공사비 증가에 따른 실시설계용역 중단 : 2022. 6.
- 추경 확보(1,373백만원) 및 설계용역 재개, 납품 : 2022. 10.

□ 향후계획

- 건설사업관리용역 및 일상감사, 계약심사 : 2022. 10.
- 건축공사 계약 및 착공 : 2022. 11.
- 건축공사 준공 및 개청 : 2023. 9.

부서명	소방행정과	담당자	직 소방교 성명 송병진 ☎220-4835
-----	-------	-----	------------------------

③ (괴산) 연풍119지역대 신축

□ 필 요 성

- 괴산군 연풍면 청사 신축 추진에 따른 청사 철거 요청
- 건물 노후 및 열악한 근무환경 개선 시급

□ 사업개요

- 사업기간 : 2021년 ~ 2023년
- 사 업 비 : 17.1억원
 - ※ 건축비 17.1억원(도비 524,000천원, 군비 1,186,000천원) 기확보
- 위 치 : 괴산군 연풍면 행촌리 501, 502-1
- 규 모 : 부지면적 3,060.3m², 연면적 440m², 지상1층(철콘조)

□ 추진상황

- 신축부지 매입(3.8억)(괴산군) : 2018. 6.
- 공유재산 무상사용 허가(괴산군) : 2018. 8.
- 연풍119지역대 신축 설치계획 수립 : 2021. 7.
- 2021년 제2회 추경 반영(시설비)(괴산군) : 2021. 8.
- 공유재산 심의회 반영(이전 신축 계획안) : 2021. 8.
- 건축비 반영(5.24억원/'21년 추경) : 2021. 9.
- 공유재산 관리계획 수립 : 2021. 9.
- 지방보조사업 예산 편성 요구 : 2021. 9.
- 연풍 119지역대 신축 계획 수립 : 2021. 9.
- 기본 및 실시설계용역 : 2021. 10.
- 의원정례간담회 및 공유재산 심의회 : 2022. 5.
- 추경 확보(400백만원) 및 대체부지 매입 : 2022. 10.

□ 향후계획

- 건축(인허가)협의, 일상감사, 계약심사 : 2022. 10.
- 건축공사 계약 및 착공 : 2022. 12.
- 건축공사 준공 및 개청 : 2023.

부서명	소방행정과	담당자	직 소방교 성명 송병진	☎220-4835
-----	-------	-----	--------------	-----------

4 소방차량 및 개인보호장비 보강

□ 필 요 성

- 재난현장 소방공무원 대응능력 강화 및 안전확보 기반조성
- 원활한 현장활동을 위해 내용연수 경과 소방차량 교체·보강
- 대원 안전확보를 위한 공기호흡기 등 개인보호장비 현대화 추진

□ 사업개요

- 사업명 : 소방장비(차량·보호장비) 교체 보강
- 예산액 : 금9,765,870천원
- 소방안전교부세 7,621,870천원, 국비 675,000천원, 도비 1,469,000천원
- 사업내용 : 노후소방차량, 개인보호장비 교체 및 보강

□ 추진내용

- 소방차량 보강 : 노후 교체 19대, 신규 보강 2대 / 총 9,404,000천원
- 노후교체(19) : 펌프(6), 물탱크(3), 소방고가(3), 고성능화학(2), 산악구조(3), 산불전문진화(1), 행정(1)
- 신규보강(2) : 고성능화학(1) 소형사다리(1)
- 개인보호장비 보강 : 교체(노후) 보강 12종 1,301점 / 총 361,870천원

<단위 : 개, 백만원>

품 목	합계	면체	병화복	안전화	장갑		방화 두건	등지게	헬멧		헤드 렌턴	휴대용 렌턴	예비 용기
					진압	안전			진압	안전			
수량	1,301	50	72	97	172	213	176	40	83	0	189	190	19
예산액	361	43	45	51	30	12	15	57	20	0	25	50	13

□ 추진상황

- 소방장비 구매 규격작업 및 조달요청 : 2022. 1 ~ 3.(완료)
- 입찰공고 및 계약(3자단가, 2단계) : 2022. 1 ~ 3.(완료)

□ 향후계획

- 구매 장비 납품 및 배치 : 2022 3 ~ '23. 3.(진행중)

부서명	소방행정과	담당자	직 소방경 성명 이건희	☎ 220-4831
			소방위 성명 김원태	☎ 220-4832

5 (충주) 노후 소방정 대체 건조

□ 필 요 성

- 선령 24년 경과('97.4월 건조) 성능저하로 초동대처 어려움
 - 내구연한 기준(20년) 초과 및 신 단양나루 이동시 2시간 이상(52km) 소요
- 충주호 운행 유람선 노후에 따른 화재 및 사고 위험성 증가
 - 충주호 유람선 13척 중 25년 이상 12척
 - 충주호 유람선 13척 중 100인승 초과 8척 및 대형유람선(480인승) 2척
- 잦은 고장으로 출동공백 및 수리비용 증가, 보험가입 제한(25년 이상 시)
 - 최근 3년 수리비용 1억 7천만원 소요 / 유사시 승선인원 보상문제 대두

□ 사업개요

- 사업기간 : 2022년 ~ 2023년
- 사 업 비 : 금6,056,000천원(도비 50%, 소방안전교부세 50%)
- 사업위치 : 충주수난구조대(충주호 일원)
- 사업내용 : 노후 소방정 대체 건조

소방정 기본제원(안)

- | | |
|--------------------------|--------------------------------|
| ○ 톤 수 : 50t급 | ○ 속 도 : 최대 30kt/h 이상(약 54km/h) |
| ○ 선 질 : 알루미늄 합금 | ○ 추진기 : 워터제트 방식 |
| ○ 엔 진 : 디젤엔진(3,600Hp 이상) | ○ 소 방 : 독립펌프2, 포소화 |
- ※ 친환경 하이브리드 시스템 등 적용 확정 (2020.1.1. 친환경선박법 시행)

※ 설계용역 결과에 따라 기본제원 변경 가능

□ 추진상황

- 소방정 건조사업 계약심의위원회 개최 : 2022. 6.

□ 향후계획

- 소방정 건조 및 감리용역 계약 및 착수 : 2022. 11.
- 소방정 건조사업 납품 및 진수식 : 2023. 12.

부서명	대응총괄과	담당자	직 소방위 성명 이명주 ☎ 220-4852
-----	-------	-----	-------------------------

⑥ 대원위치추적용 인명구조 경보기 보급(완료)

□ 필 요 성

- 재난현장에서 활동 대원에 대한 위치추적을 통한 이동경로 파악
- 이동경로 관리에 따른 임무 범위 설정 및 개인 위치 파악 용이
- 현장활동 대원 전체 인명구조경보기 보급

□ 사업개요

- 사 업 명 : 긴급구조능력 보강사업(대원위치추적장비 보강)
- 구매장비 : 대원위치추적용 인명구조경보기
 - 수중·야외 동시 통신가능 제품(기술)부재로 구조대원(경방요원)이 항시 사용하는 인명구조경보기에 대원위치추적기능 있는 제품을 보급 활용성 제고
- 사 업 비 : 금240,000천원(도 재난관리기금)
- 구매수량 : 800개 * 2021년 1차 500개 구매
- 주요기능 : 1.6km 범위 위치 추적



- GPS 수신확인으로 대원 위치 파악 (구글맵에 표시, 스트리트 뷰 가능)
- 통신부분 : BT technology, 920Mhz 대역 통신 지원(전용망)
- 인명구조경보기 기능
- 현장대원 자원 관리 기능 (준비, 진입, 퇴각)
 - ※ 기존, 태그 부착방식 대체
- 진입인원 활동시간 확인 및 퇴각 시간 설정 가능
- 상황별(가스,붕괴,폭발,퇴각 등) 경고 전파

□ 추진상황

- 구매 계약 : 2022. 4.
- 구매 장비 납품(800개) 및 배치 : 2022. 6.

부서명	대응총괄과	담당자	직 소방위	성명	이명주	☎ 220-4852
-----	-------	-----	-------	----	-----	------------

V. 대집행기관질문 후속 조치 사항

“해당사항 없음”

VI. 5분 자유발언 후속 조치 사항

발언의원	소 속	교육위원회	발언일자	2022. 07. 13.(수)
	성 명	이 정 범	관리번호	402-06-03
발언제목	충북소방학교 북부권 유치 촉구			
소관부서	소방본부 소방행정과			
발언요지 (제안사항)	<ul style="list-style-type: none"> ○ 도내 비(非) 청주권 인구 감소 대책 마련을 위한 제언 <li style="text-align: center;">충북소방학교 북부권 유치 			
추진상황	<div style="margin-bottom: 10px;"> <input type="checkbox"/> 사업개요 [민선 8기 공약 과제] <ul style="list-style-type: none"> ○ 사업기간 : '22년 ~ '26년 ○ 사 업 량 : 충북소방학교 건립 ○ 사 업 비 : 총 89억원 (도내 유희 시설 활용 시) </div> <div style="margin-bottom: 10px;"> <input type="checkbox"/> 현실대 <ul style="list-style-type: none"> ○ 우리 道 자체 소방학교의 부재 ⇨ 충청소방학교(충남) 위탁교육 <ul style="list-style-type: none"> * 전국 소방학교 9개소, 소방교육대 4개소 총 17개 시·도 중 12개 시·도 운영, ** '21년 공동예산분담금(16.7억원) : 충북(5억원), 충남(7.5억원), 대전(3.2억원), 세종(1억원) ○ '23년 충청소방학교 이전(천안→청양)에 따른 이동거리 증가*로 교육여건 악화 <ul style="list-style-type: none"> * 세종↔청양(69km 59분 / 17km↑), 대전↔청양(79km 86분 / 27km↑), 충북↔청양(102km 91분 / 61km↑) </div> <div style="margin-bottom: 10px;"> <input type="checkbox"/> 필요성 <ul style="list-style-type: none"> ○ 충북 맞춤형 화재대응역량 교육을 통해 현장대원 대응역량 수준 제고 <ul style="list-style-type: none"> * 중앙 소방학교는 신규임용자 및 재난유형별 현장지휘역량강화 전문교육 중심 ○ 충북안전체험관과 연계한 소 도민 생애주기별 소방안전교육 확대 절실 <ul style="list-style-type: none"> * 유아~청소년(체험) : 체험관 전담 → 청년~노년(실생활안전) : 충북소방학교 전담 ○ 재난부서, 자위소방대 등 민·관 맞춤형교육 시스템 필요(재난대응 특화훈련 센터) <ul style="list-style-type: none"> * 의용소방대 169개대 5,260명 / 자위소방대 14,736개대 22만명 / 긴급구조지원기관 230개소 등 </div> <div> <input type="checkbox"/> 향후계획 <ul style="list-style-type: none"> ○ 민선 8기 내 공약사업 추진을 위해 도 재정 여건 감안, 입지 및 도내 유희 시설의 건물과 부지 활용 가능 여부를 종합적으로 검토 추진 </div>			
진 도	완 료(), 추진중(), 검토중(○), 조치불가()			

소방행정과 김영준(☎220-4805) 소방정책팀장 이명재(☎220-4810) 담당자 김세진(☎220-4812)

VII. 건의·결의문 채택 사후 추진현황

“해당사항 없음”

2022년도 예산집행 현황

□ 총괄

(단위:천원,%)

구분	예산액	집행액	잔액	집행률
계	291,503,407	236,290,875	55,212,532	81.06
소방행정과	242,661,923	203,867,346	38,794,577	84.01
대응총괄과	12,140,383	6,574,193	5,566,190	54.15
예방안전과	375,811	261,138	114,673	69.49
119종합상황실	4,336,055	3,479,280	856,775	80.24
119특수구조단	1,356,816	858,767	498,049	63.29
동부소방서	2,671,875	2,033,896	637,979	76.12
서부소방서	4,117,858	1,937,873	2,179,985	47.06
충주소방서	3,312,572	2,474,953	837,619	74.71
제천소방서	2,076,138	1,373,494	702,644	66.16
보은소방서	2,011,381	1,228,570	782,811	61.08
옥천소방서	2,074,113	1,490,045	584,068	71.84
영동소방서	1,971,862	1,371,322	600,540	69.54
증평소방서	1,149,963	735,509	414,454	63.96
진천소방서	1,748,799	1,342,911	405,888	76.79
괴산소방서	2,080,117	1,502,089	578,028	72.21
음성소방서	2,474,907	1,877,667	597,240	75.87
단양소방서	2,714,742	1,929,869	784,873	71.09
충북체험관	2,228,092	1,951,953	276,139	87.61

<소방행정과>

(단위:천원,%)

과 목			예산액	집행액	잔 액	집행률	집행계획 (11~12월)	
정책사업	단위사업	세부사업						
총 계			242,661,923	203,867,346	38,794,577	84.01	36,692,257	
소방 안전 인프라 구축	소방행정 기반조성	소방청사및 장비유지관리	297,502	211,922	85,580	71.23	85,000	
		소방차량 유지관리	140,255	104,088	36,167	74.21	36,000	
		소방행정 업무추진	7,417,091	5,271,105	2,145,986	71.07	2,125,000	
		소방보건 복지향상	5,679,082	4,994,340	684,742	87.94	684,000	
		소방공무원 교육훈련	1,128,473	844,049	284,424	74.80	274,000	
		소방공무원 신규채용	1,647,911	1,052,350	595,561	63.86	595,000	
		소방인재 채용 및 승진시험	235,105	125,947	109,158	53.57	-	
		소방공무원 찾아가는 상담실	158,000	126,224	31,776	79.89	31,000	
	소방조직 역량강화	소방차량 및 보호장비 보강	8,415,870	6,707,515	1,708,355	79.70	명시이월	
		활기찬직장 분위기조성	25,600	17,497	8,103	68.35	8,100	
		산불전문 진화차보강	750,000	506,100	243,900	67.48	명시이월	
		소형사다리차 확충	600,000	398,300	201,700	66.38	200,000	
	행정 운영 경비	인력 운영비	인력운영비 (소방공무원)	213,583,619	181,534,693	32,048,926	84.99	32,045,000
			인력운영비 (기타대상)	2,073,397	1,559,026	514,371	75.19	514,371
		기본 경비	기본경비	396,489	301,703	94,786	76.09	94,786
	재무활동	보전지출	반환금	113,529	112,487	1,042	99.08	-

<대응총괄과>

(단위:천원,%)

과 목			예산액	집행액	잔 액	집행률	집행계획 (11~12월)
정책사업	단위사업	세부사업					
총 계			12,140,383	6,574,193	5,566,190	54.15	1,730,359
현장중심 재난대비 기반구축	소방활동 기반조성	소방정책 발전연구	25,400	17,528	7,872	69.01	7,870
	현장대응 역량기반 조성	의용소방대 운영 및 지원	229,683	119,563	110,120	52.06	105,270
		현장활동 안전환경 조성	673,117	245,942	427,175	36.54	392,000
생명 존중 119 서비스 실천	재난대응 활동기반 조성	대응총괄 기본운영	59,000	42,228	16,772	71.57	10,358
	선제적 맞춤형 구조구급 강화	긴급구조 종합훈련	21,500	15,456	6,044	71.89	-
		소방활동 경연대회	60,809	60,366	443	99.27	-
		119구조 장비보강	1,453,720	978,084	475,636	67.28	445,636
		119구급 장비보강	723,800	0	723,800	0.00	명시이월
		119구급대 지원	3,329,440	2,817,511	511,929	84.62	511,929
		119생활 안전대운영	38,618	34,443	4,175	89.19	4,100
		구급지도 의사운영	78,000	58,500	19,500	75.00	19,500
		119시민구조 봉사대운영	44,342	44,247	95	99.79	-
		119시민구조 봉사대운영 (자체)	214,982	214,149	833	99.61	-
		소방정 대체건조	3,028,000	0	3,028,000	0.00	명시이월
		음압구급차 보강	690,000	687,915	2,085	99.70	1,985
		119구급대 한시적지원	1,390,203	1,192,671	197,532	85.79	197,532
행정운영 경비	기본 경비	기본경비	79,769	45,590	34,179	57.15	34,179

<예방안전과>

(단위:천원,%)

과목			예산액	집행액	잔액	집행률	집행계획 (11~12월)
정책사업	단위사업	세부사업					
총계			375,811	261,138	114,673	69.49	112,540
화재 예방 안전 관리 체계 구축	화재 예방 기반 조성	예방안전 기본운영	67,380	14,564	52,816	21.61	52,110
		소방홍보 행사운영	55,565	44,808	10,757	80.64	10,250
		화재안전 정보조사	189,900	152,770	37,130	80.45	36,840
행정운영 경비	기본 경비	기본경비	62,966	48,996	13,970	77.81	13,340

<119종합상황실>

(단위:천원,%)

과 목			예산액	집행액	잔 액	집행률	집행계획 (11~12월)
정책사업	단위사업	세부사업					
총 계			4,336,055	3,479,280	856,775	80.24	828,800
생명 존중 소방 대응 역량 강화	소방상황 업무기반 구성	119종합 상황실운영	21,300	16,628	4,672	78.07	4,600
	소방상황 정보통신 운영	소방정보 통신관리	3,681,400	3,002,856	678,544	81.57	678,000
		소방정보 시스템 확산 및 지원	60,000	58,794	1,206	97.99	1,200
		소방드론 운영 및 지원	65,582	47,529	18,053	72.47	18,000
생명 존중 119 서비스 실천	선제적 맞춤형 구조구급 강화	119구급 상황관리 센터운영	220,150	192,752	27,398	87.55	27,000
		의료지도 의사운영	82,125	61,425	20,700	74.79	20,000
행정운영 경비	기본 경비	기본경비	205,498	99,296	106,202	48.32	80,000

<119특수구조단>

(단위:천원,%)

과 목			예산액	집행액	잔 액	집행률	집행계획 (11~12월)
정책사업	단위사업	세부사업					
총 계			1,356,816	858,767	498,049	63.29	312,041
특수 재난 중심 대응 기반 구축	특수 재난 대응 기반 구성	소방청사 및 장비유지 관리	958,237	565,755	392,482	59.04	292,847
		특수구조 대응 기본운영	78,977	66,290	12,687	83.94	3,730
	특수 재난 전문 역량 강화	구조능력 배양	18,592	10,443	8,149	56.17	1,664
		구조장비 확충	157,563	142,640	14,923	90.53	2,000
행정운영 경비	기본 경비	기본경비	143,447	73,639	69,808	51.34	11,800

<청주동부소방서>

(단위:천원,%)

과 목			예산액	집행액	잔 액	집행률	집행계획 (11~12월)	
정책사업	단위사업	세부사업						
총 계			2,671,875	2,033,896	637,979	76.12	634,566	
현장중심 소방기반 구축	소방활동 지원	소방청사 및 유지관리	444,634	355,748	88,886	80.01	88,000	
		소방차량 유지관리	428,156	357,653	70,503	83.53	70,500	
		소방보조 인력운영	222,559	172,361	50,198	77.45	50,000	
		소방행정 업무추진	164,151	140,430	23,721	85.55	23,700	
		소방보건 복지향상	80,800	41,728	39,072	51.64	38,800	
		소방보조 인력운영(자체)	14,784	11,486	3,298	77.69	3,000	
	현장대응 소방력 보강	현장활동 능력배양	250,317	212,688	37,629	84.97	37,000	
		청사시설 정비보강	148,429	119,042	29,387	80.20	29,300	
		소방용수 시설관리	75,120	49,776	25,344	66.26	25,000	
		의용소방대 운영	383,115	278,767	104,348	72.76	104,000	
		소방행사 운영	31,055	11,789	19,266	37.96	19,266	
	행정운영 경비	기본경비	기본경비	428,755	282,428	146,327	65.87	146,000

<청주서부소방서>

(단위:천원,%)

과 목			예산액	집행액	잔 액	집행률	집행계획 (11~12월)	
정책사업	단위사업	세부사업						
총 계			4,117,858	1,937,873	2,179,985	47.06	489,944	
현장중심 소방기반 구축	소방활동 지원	소방청사 및 장비유지관리	406,232	331,889	74,343	81.70	74,000	
		소방차량 유지관리	421,566	358,251	63,315	84.98	63,315	
		소방보조 인력운영	302,113	252,457	49,656	83.56	41,243	
		소방행정 업무추진	166,210	136,372	29,838	82.05	29,838	
		소방보건 복지향상	38,400	29,887	8,513	77.83	8,500	
		소방보조 인력운영(자체)	27,720	15,505	12,215	55.93	2,500	
	현장대응 소방력 보강	현장활동 능력배양	218,676	195,124	23,552	89.23	23,500	
		소방용수 시설관리	55,550	40,478	15,072	72.87	15,000	
		의용소방대 운영	301,299	196,997	104,302	65.38	104,000	
		소방행사 운영	28,940	13,343	15,597	46.11	15,597	
		옥산119안전 센터 신설	1,373,233	0	1,373,233	0.00	명시이월	
		청사시설 정비보강	297,898	0	297,898	0.00	명시이월	
	행정운영 경비	기본경비	기본경비	444,146	331,695	112,451	74.68	112,451
	내부거래 지출	내부거래 지출	예수금 원리금상환	35,875	35,875	0	100.00	-

<총주소방서>

(단위:천원,%)

과 목			예산액	집행액	잔 액	집행률	집행계획 (11~12월)
정책사업	단위사업	세부사업					
총 계			3,312,572	2,474,953	837,619	74.71	830,600
현장중심 소방기반 구축	소방활동 지원	소방청사 및 장비유지관리	489,035	348,231	140,804	71.21	140,000
		소방차량 유지관리	535,601	441,451	94,150	82.42	93,000
		소방보조 인력운영	104,809	81,632	23,177	77.89	22,000
		소방행정 업무추진	171,279	153,364	17,915	89.54	17,000
		소방보건 복지향상	50,800	45,300	5,500	89.17	5,500
	현장대응 소방력 보강	현장활동 능력배양	290,280	258,202	32,078	88.95	32,000
		청사시설 정비보강	569,096	309,444	259,652	54.37	259,000
		소방용수 시설관리	38,900	33,230	5,670	85.42	5,500
		의용소방대 운영	541,090	428,250	112,840	79.15	112,000
		소방행사 운영	28,050	12,155	15,895	43.33	15,600
	행정운영 경비	기본경비	기본경비	493,632	363,694	129,938	73.68

<제천소방서>

(단위:천원,%)

과 목			예산액	집행액	잔 액	집행률	집행계획 (11~12월)	
정책사업	단위사업	세부사업						
총 계			2,076,138	1,373,494	702,644	66.16	562,160	
현장중심 소방기반 구축	소방활동 지원	소방청사 및 장비유지관리	305,419	221,671	83,748	72.58	83,700	
		소방차량 유지관리	333,196	263,452	69,744	79.07	69,700	
		소방보조 인력운영	82,366	68,055	14,311	82.63	14,310	
		소방행정 업무추진	121,586	102,392	19,194	84.21	19,190	
		소방보건 복지향상	29,400	2,133	27,267	7.26	27,260	
	현장대응 소방력 보강	현장활동 능력배양	174,194	155,051	19,143	89.01	19,100	
		청사시설 정비보강	138,000	29,971	108,029	21.72	108,000	
		소방용수 시설관리	22,580	17,375	5,205	76.95	5,200	
		의용소방대 운영	374,661	285,040	89,621	76.08	89,600	
		소방행사 운영	27,030	12,322	14,708	45.59	14,700	
		덕산119안전 센터 신설	140,199	0	140,199	0.00	명시이월	
	행정운영 경비	기본경비	기본경비	327,507	216,032	111,475	65.96	111,400

<보은소방서>

(단위:천원,%)

과 목			예산액	집행액	잔 액	집행률	집행계획 (11~12월)
정책사업	단위사업	세부사업					
총 계			2,011,381	1,228,570	782,811	61.08	322,564
현장중심 소방기반 구축	소방활동 지원	소방청사 및 장비유지관리	236,780	201,887	34,893	85.26	34,890
		소방차량 유지관리	223,507	164,299	59,208	73.51	59,200
		소방보조 인력운영	39,730	33,370	6,360	83.99	6,000
		소방행정 업무추진	117,735	87,700	30,035	74.49	30,000
		소방보건 복지향상	62,200	41,261	20,939	66.34	17,000
	현장대응 소방력 보강	현장활동 능력배양	164,475	148,358	16,117	90.20	16,117
		청사시설 정비보강	494,800	39,800	455,000	8.04	명시이월
		소방용수 시설관리	29,680	25,410	4,270	85.61	4,270
		의용소방대 운영	327,549	254,647	72,902	77.74	72,000
		소방행사 운영	26,150	9,547	16,603	36.51	16,603
		행정운영 경비	기본경비	기본경비	288,775	222,291	66,484

<옥천소방서>

(단위:천원,%)

과 목			예산액	집행액	잔 액	집행률	집행계획 (11~12월)	
정책사업	단위사업	세부사업						
총 계			2,074,113	1,490,045	584,068	71.84	442,697	
현장중심 소방기반 구축	소방활동 지원	소방청사 및 장비유지관리	281,318	219,214	62,104	77.92	62,100	
		소방차량 유지관리	300,569	204,892	95,677	68.17	95,600	
		소방보조 인력운영	38,848	33,260	5,588	85.62	5,000	
		소방행정 업무추진	124,330	108,504	15,826	87.27	15,800	
		소방보건 복지향상	26,800	1,200	25,600	4.48	25,600	
	현장대응 소방력 보강	현장활동 능력배양	171,539	154,942	16,597	90.32	16,597	
		청사시설 정비보강	93,000	53,937	39,063	58.00	39,000	
		소방용수 시설관리	29,050	20,616	8,434	70.97	8,400	
		의용소방대 운영	338,732	241,293	97,439	71.23	97,400	
		소방행사 운영	25,430	11,574	13,856	45.51	13,600	
		이원119안전 센터 신설	140,199	0	140,199	0	명시이월	
	행정운영 경비	기본경비	기본경비	288,923	225,238	63,685	77.96	63,600
	재무활동	내부거래 지출	내부거래 지출	215,375	215,375	0	100.00	-

<영동소방서>

(단위:천원,%)

과 목			예산액	집행액	잔 액	집행률	집행계획 (11~12월)
정책사업	단위사업	세부사업					
총 계			1,971,862	1,371,322	600,540	69.54	590,919
현장중심 소방기반 구축	소방활동 지원	소방청사 및 장비유지관리	328,911	247,079	81,832	75.12	81,500
		소방차량 유지관리	309,857	250,334	59,523	80.79	59,000
		소방보조 인력운영	38,090	35,823	2,267	94.05	2,267
		소방행정 업무추진	118,680	85,392	33,288	71.95	33,200
		소방보건 복지향상	70,200	37,400	32,800	53.28	32,500
	현장대응 소방력 보강	현장활동 능력배양	212,346	174,792	37,554	82.31	33,752
		청사시설 정비보강	160,403	47,300	113,103	29.49	110,000
		소방용수 시설관리	35,670	19,685	15,985	55.19	15,700
		의용소방대 운영	322,088	208,843	113,245	64.84	113,000
		소방행사 운영	25,550	10,475	15,075	41.00	15,000
	행정운영 경비	기본경비	기본경비	350,067	254,199	95,868	72.61

<증평소방서>

(단위:천원,%)

과 목			예산액	집행액	잔 액	집행률	집행계획 (11~12월)
정책사업	단위사업	세부사업					
총 계			1,149,963	735,509	414,454	63.96	406,200
현장중심 소방기반 구축	소방활동 지원	소방청사 및장비유지 관리	160,811	106,690	54,121	66.34	54,000
		소방차량 유지관리	146,347	109,034	37,313	74.50	37,000
		소방보조 인력운영	33,317	27,948	5,369	83.89	5,000
		소방행정 업무추진	89,553	81,168	8,385	90.64	8,000
		소방보건 복지향상	12,200	1,000	11,200	8.20	11,200
	현장대응 소방력 보강	현장활동 능력배양	122,395	105,653	16,742	86.32	16,000
		청사시설 정비보강	180,999	13,033	167,966	7.20	164,000
		소방용수 시설관리	37,650	25,928	11,722	68.87	11,000
		의용소방대 운영	101,067	75,375	25,692	74.58	25,000
		소방행사 운영	26,150	9,814	16,336	37.53	16,000
	행정운영 경비	기본경비	기본경비	239,474	179,866	59,608	75.11

<진천소방서>

(단위:천원,%)

과 목			예산액	집행액	잔 액	집행률	집행계획 (11~12월)
정책사업	단위사업	세부사업					
총 계			1,748,799	1,342,911	405,888	76.79	403,211
현장중심 소방기반 구축	소방활동 지원	소방청사 및 장비유지관리	306,516	230,783	75,733	75.29	75,730
		소방차량 유지관리	264,380	208,149	56,231	78.73	56,200
		소방보조 인력운영	41,504	39,356	2,148	94.82	2,100
		소방행정 업무추진	123,548	108,895	14,653	88.14	14,600
		소방보건 복지향상	70,600	40,669	29,931	57.60	29,000
		소방보조 인력운영(자체)	154	132	22	85.71	-
	현장대응 소방력 보강	현장활동 능력배양	189,162	173,194	15,968	91.56	15,960
		청사시설 정비보강	68,155	49,375	18,780	72.45	18,000
		소방용수 시설관리	40,440	29,976	10,464	74.12	10,464
		의용소방대 운영	271,099	186,299	84,800	68.72	84,000
		소방행사 운영	25,430	13,873	11,557	54.55	11,557
행정운영 경비	기본경비	기본경비	347,811	262,210	85,601	75.39	85,600

<괴산소방서>

(단위:천원,%)

과 목			예산액	집행액	잔 액	집행률	집행계획 (11~12월)
정책사업	단위사업	세부사업					
총 계			2,080,117	1,502,089	578,028	72.21	577,981
현장중심 소방기반 구축	소방활동 지원	소방청사및 장비유지관리	264,839	174,709	90,130	65.97	90,100
		소방차량 유지관리	289,069	231,580	57,489	80.11	57,489
		소방보조 인력운영	52,229	38,389	13,840	73.50	13,840
		소방행정 업무추진	112,695	93,589	19,106	83.05	19,100
		소방보건 복지향상	30,800	1,200	29,600	3.90	29,600
	현장대응 소방력 보강	현장활동 능력배양	185,903	154,395	31,508	83.05	31,508
		청사시설 정비보강	301,892	279,892	22,000	92.71	22,000
		소방용수 시설관리	40,520	19,882	20,638	49.07	20,638
		의용소방대 운영	433,747	232,504	201,243	53.60	201,240
		소방행사 운영	25,850	14,092	11,758	54.51	11,750
	행정운영 경비	기본경비	기본경비	342,573	261,857	80,716	76.44

<음성소방서>

(단위:천원,%)

과 목			예산액	집행액	잔 액	집행률	집행계획 (11~12월)
정책사업	단위사업	세부사업					
총 계			2,474,907	1,877,667	597,240	75.87	596,570
현장중심 소방기반 구축	소방활동 지원	소방청사및 장비유지관리	398,993	327,714	71,279	82.14	71,270
		소방차량 유지관리	399,042	325,675	73,367	81.61	73,300
		소방보조 인력운영	62,194	49,684	12,510	79.89	12,500
		소방행정 업무추진	147,679	127,636	20,043	86.43	20,000
		소방보건 복지향상	72,200	63,998	8,202	88.64	8,200
	현장대응 소방력 보강	현장활동 능력배양	245,790	204,012	41,778	83.00	41,700
		청사시설 정비보강	329,224	220,020	109,204	66.83	109,000
		소방용수 시설관리	38,290	27,930	10,360	72.94	10,300
		의용소방대 운영	345,949	222,627	123,322	64.35	123,300
		소방행사 운영	26,650	13,454	13,196	50.48	13,100
	행정운영 경비	기본경비	기본경비	408,896	294,917	113,979	72.13

<단양소방서>

(단위:천원,%)

과 목			예산액	집행액	잔 액	집행률	집행계획 (11~12월)
정책사업	단위사업	세부사업					
총 계			2,714,742	1,929,869	784,873	71.09	783,770
현장중심 소방기반 구축	소방활동 지원	소방청사및 장비유지관리	246,049	199,655	46,394	81.14	46,300
		소방차량 유지관리	251,280	181,773	69,507	72.34	69,500
		소방보조 인력운영	40,560	35,705	4,855	88.03	4,800
		소방행정 업무추진	104,179	95,691	8,488	91.85	8,480
		소방보건 복지향상	26,800	1,200	25,600	4.48	25,600
	현장대응 소방력 보강	현장활동 능력배양	167,740	141,076	26,664	84.10	26,000
		청사시설 정비보강	1,263,983	876,999	386,984	69.38	386,980
		소방용수 시설관리	16,810	10,845	5,965	64.52	5,960
		의용소방대 운영	284,088	171,379	112,709	60.33	112,500
		소방행사 운영	26,330	10,773	15,557	40.92	15,550
	행정운영 경비	기본경비	기본경비	286,923	204,773	82,150	71.37

<충북안전체험관>

(단위:천원,%)

과목			예산액	집행액	잔액	집행률	집행계획 (11~12월)
정책사업	단위사업	세부사업					
총계			2,228,092	1,951,953	276,139	87.61	263,921
체험교육 안전기반 구축	체험교육 환경 구성	충북안전 체험관운영	408,724	179,102	229,622	43.82	229,600
		소방보조 인력운영	82,228	55,487	26,741	67.48	20,016
		소방보조 인력운영 (자체)	18,480	9,023	9,457	48.83	3,990
		재난안전 복합타운 건립	1,700,000	1,700,000	0	100.00	0
행정운영 경비	기본경비	기본경비	18,660	8,341	10,319	44.70	10,315

