

'95 주 요 업 무 추 진 상 황

충 청 북 도 중 평 출 장 소

목 차

I. 기본 현황	565
1. 일반 현황	565
2. 재정 규모	567
3. 도시 기반	567
II. 2000년대를 향한 개발 목표	568
III. '95주요업무 추진상황	569
1. 주민 위주의 봉사 행정 실천	570
2. 건전한 사회 질서 확립	571
3. 지역경제의 안정과 경쟁력강화	572
4. 경쟁력있는 지역농업개발 추진	573
5. 지역 균형 개발의 촉진	574
6. 주민 복지수준의 향상	576
7. 향토 문화와 체육 진흥	578
IV. 관내 타기관 주요업무	579

※ 관내 주요사업 현황도

기 본 현 황

1. 일 반 현 황

○ 연 혁

◆ 757년(신라)	————	후양군
◆ 940년(고려)	————	청당현, 도당현
◆ 1405년(조선태종)	————	청안현
◆ 1905년	————	청안군
◆ 1914. 4. 1	————	괴산군(증평, 도안면)
◆ 1949. 8. 13	————	증평면 ⇒ 증평읍
◆ 1990. 12. 31	————	충청북도증평출장소설치
◆ 1991. 2. 1	————	충청북도증평출장소개청

○ 면 적 : 82 km²

◦ 경지 34%

◦ 임야 51%

◦ 기타 15%

○ 가구 및 인구 : 9,592 가구, 32,879 명 .

○ 행정 구역 : 3지소(1읍, 1면), 89 개리 347 반

기구 및 정원

○ 기 구 : 2 담당관 9 과 29 계

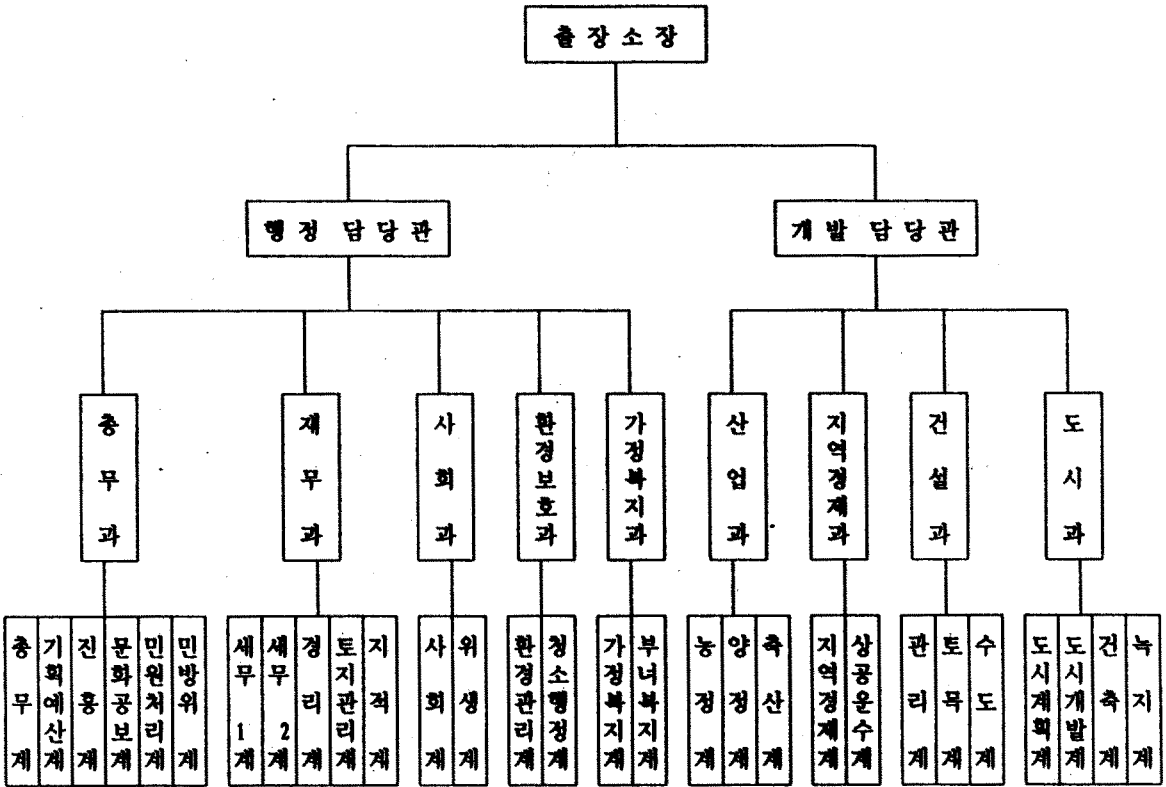

○ 정 원 : 231명 (국가직 1, 지방직 230)

총 무	재 무	사 회	환경보호	가정복지	산 업	지역경제	건 설	도 시
38	29	23	29	7	11	10	23	17

※ 본소 187명, 지소 44명

2. 재정 규모

———— 총 264 억원 ————

○ 세 입

○ 자체수입	:	74 억원 (28%)
○ 의존수입	:	190 억원 (72%)

○ 세 출

○ 투자비	:	172 억원 (65%)
○ 기본경비	:	92 억원 (35%)

3. 도 기 기 반

○ 주 택	:	7,914 호 (보급율 83%)
○ 도 로	:	73 km (포장율 68%)
○ 상 수 도	:	11천톤/일 (보급율 64%)
○ 하 수 도	:	83 km (개수율 49%)
○ 자 동 차	:	5,592 대 (2세대당 1대)
○ 기 업 체	:	44 업체 (종사원 2,311명)
※ 농공단지	—————	증평, 도안 (8개업체)

2000년대를 향한 개발목표

지역여건

- 개발의 적지 - 평야지로 이용 가능한 토지가 많음
- 교통의 요충지 - 충북선철도, 중부고속도로, 주요국도통과
- 청주권배후기능 - 수도권, 청주권과 최단거리 위치



소정방침

- 주민 위주의 봉사
- 지역경제의 활성화
- 시승격기반의 확충
- 향토 문화의 창달

새롭게 발전하는 중평건설



2000년대중평의모습

- 인구 20만~30만명의 중소도시
- 수도권, 청주권 배후 산업유통지원도시
- 풍요와 전원이 있는 쾌적한 환경도시

주요업무 추진 상황

- 주민 위주의 봉사 행정 실천
- 건전한 사회 질서 확립
- 지역경제의 안정과 경쟁력 강화
- 경쟁력 있는 지역농업개발 추진
- 지역 균형 개발의 촉진
- 주민 복지 수준의 향상
- 향토 문화와 체육 진흥

주민위주의 봉사행정 실천

1. 공직자 내부결속 강화

- 공직자 한가족운동 전개로 훈훈한 직장분위기 조성
 - 취미동호회(8개회)모임확대, 하위직과 대화(7회)
- 공정한 인사질서 확립과 엄정한 기강확립
- 민주공복으로서의 사고와 발상의 대 전환

2. 민주행정의 쇄신

- 소장·담당관 민원실 수시근무 : 애로·건의조치(1건)
- 위민봉사 민원상담관계 운영 : 도·군의원(4명)
- 민원1회 방문처리제 정착 : 후견인(27명)내실운영
- 생활행정의 현장 봉사 실천 : 기동순찰반, 기동처리반

3. 주민참여 행정확대

- 투 명 공 개 행 정 : 설명회(6회), 반회보게재(5회)
- 반사회, 여론모니터 운영 : 여론수렴, 신속처리(7건)
- 현장 위주의 대화 확대 : 사업장, 영농현장등(118회)
- 표 창, 위 문 기 회 확 대 : 소외 불만계층해소(17명)

4. 지역책임 예방행정 적극 추진

- 재해취약시설의 지속적 점검 순찰강화
 - 대형사고 우려시설(2개소), 대형화재 취약지(13개소)
- 부실공사 예방을 위한 공사감독 철저
 - 대형건축 공사장, 도로·교량공사장

건전한 사회질서 확립

1. 「생활개혁」의 정착·발전

- 세계화를 지향하는 의식개혁
- 주민생활의 안정과 삶의 질 향상

- 생활개혁 추진체제 구축
 - 생활개혁 추진본부 구성·운영 : 5개반 29명
 - 세부실천계획수립추진 : 14개사업 27개단위사업
- 생활개혁 실천분위기 확산
 - 공직자의 일체감 조성 교육 : 3회 547명
 - 주민공감대형성교육 : 31회 6,427명
 - 매스콤 등 홍보 활동 : 매스콤 79회 홍보물 12종
 - 생활개혁실천협조서한문발송 : 2회 532명
- 추진상황에 대한 점검·평가 실시 : 수시

2. 교통소통의 촉진과 안전확보

- 도심 교통체증 요인의 해소
 - 노숙차량, 노상방치차량, 노상적치물
- 교통안전시설 대폭확충
 - 신호등 설치 : 4기
 - 신호등·경보등 보수 : 30기
 - 차선도색 : 16km
 - 주차시설 정비·보수 : 17개소
- 선진교통질서 확립을 위한 홍보·교육강화
 - 교통사고줄이기운동 지속 전개 : 모범운전자회 등(6회)
 - 자동차 관련 민원처리시 홍보전단 배포 : 500부

지역경제의 안정과 경쟁력강화

1. 주민경제생활의 안정 지속 관리

- 민생 관련 물가관리 : 주 1회 기본품목가격 동향관리
- 상거래 질서의 확립 : 고발센터운영(25건), 단속(5회)
- 경제적생활의식함양 : 경제교육, 소비자상담, 반상회등(5회)

2. 내고장 농산물 판로지원

- 도·농간 교류 및 결연 판매 : 결연처, 직거래(12개소)
- 농산물 직판장 설치 운영 : 2개소(농협, 서울 연남동)
- 농산물 전시 판매 행사 : 문화제, 도민체전등
- 관내기업과 농민의 상부상조 : 농산물 팔아주기

3. 지역공업의 육성·발전

- 유망중소기업의 적극 유치 : 안내책자제작 추진(200부)
- 산업체 안정기반 구축 : 인력지원(49명)
- 기업과 지역간 유대 강화 : 공장1일 견학제운영(8월~10월)
- 기업의 경영 활동 지원 : 자금지원(7억), 경제소식지발간

4. 중평공업단지 조성

- 위 치 : 중평 미암리일대(218천평)
- 사업비 : 550억원
- 기간 : '94 ~ '98
- 추진상황 : 공업단지지구지정(건설교통부), 실시설계착수

경쟁력있는 지역농업개발추진

1. 경쟁력있는 농업육성

- 농기계 이용도 제고로 농업경쟁력 향상
 - 기계화영농단(5개단), 위탁영농회사(1개사), 일반농가 208호
- 양축농가 환경개선으로 경쟁력 제고
 - 한우 57농가, 젖소 39농가
- 젊은 농업전문인력 육성
 - 후계자 10명, 전업농 17명(일반 4, 쌀 13)

2. 지역특화작목개발 육성

- 「얼굴있는 지역특산품」 육성 : 고유상품, 규격포장
 - 청결미 · 영지버섯 · 사과
- 새로운 소득작목 보급
 - 버섯재배 · 백합재배 · 민물참게

3. 전문경영 영농으로 전환

- 벼 생 력 재 배 : 55농가 43ha
- 담 수 직 파 : 105농가 123ha
- 공 동 육 묘 장 : 3개소 0.1ha
- 화훼시범 단지 조성 : 6농가 0.1ha

4. 증평인삼타운 조성

- 위 치 : 도안면 노암리 일원
- 규 모 : 인삼타운(1만평), 가공공장(3개소), 인삼집하장(1개소)등
- 사 업 비 : 25,815 백만원
- 기 간 : '95 ~ '99
- 추진상황 : 가공공장(1개소) 건립추진중

지역균형개발의 촉진

1. 도로망 확충으로 도시기능 강화

○ 군도 확·포장	3개로선	3,255 백만원
· 미암 ~ 중흥간 포장	: 3.1 km	400 (진도 40%)
· 중평 ~ 청용간 포장	: 1.1 km	236 (진도 40%)
· 연탄 ~ 화성간 확장	: 1.2 km	2,619 (진도 10%)
○ 농어촌도로 확장	1개로선	201 백만원
· 중천 ~ 남차간 확장	: 0.3 km	(진도 30%)

2. 도시기반시설 확충

○ 상수도시설보강	2개소	134 백만원
· 노후관개생공사	: 1,141m	(진도100%)
· 관로 확장 공사	: 1,240m	(진도 20%)
○ 하수도시설설비	1개소	50 백만원
· 초중하수도공사	: 70m	(진도 70%)
○ 도시가로망정비	5개소	2,460 백만원
· 새한정형외과~4차선국도간	: 170m	(진도 50%)
· 동부우회도로(중평~청안간)	: 700m	(진도 63%)
· 신 동 가 로 축 조	: 45m	(진도 91%)
· 동진아파트~중동시장간	: 85m	(진도 60%)
· 대신아파트~역 전 간	: 750m ²	(진도 30%)

3. 충주댐 광역상수도 사업

- 규 모 : 24천톤/일
- 사업비 : 13,950백만원 (분담금 47억원)
- 기 간 : '94 ~ '97
- 추진상황 : 기본설계 용역 및 배수지위치 선정중

4. 농촌 생활환경 개선

○ 쾌적하고 편리한 생활공간 조성		417 백만원
· 농촌정주기반조성 (취락구조)	: 1개소	200
· 주택 내부 구조 사업	: 60동	96
· 간 이 상 수 도 시 설	: 3개소	121
○ 마을단위 새마을 사업	58개소	794 백만원
· 마 을 안 길 포 장	: 50개소	590
· 하 수 구, 소 하 천 정 비	: 3개소	34
· 마 을 회 관, 노 인 정 신 축	: 2개소	60
· 폐 수 관 로 매 설 공 사	: 1개소	65
· 마 을 광 장 및 체 육 시 설 조 성	: 2개소	45
○ 소규모 주민숙원 사업	14개소	190 백만원
· 마 을 진 입 로 포 장	: 7개소	103
· 하 수 구, 소 하 천 정 비	: 7개소	87

주민복지수준의 향상

1. 어려운 주민자립기반 조성

- 저소득층 자활능력 배양
 - 영세민 직업훈련 : 43 명
 - 영세민 자녀학비 지원 : 120 명
 - 장애인 의료비 지원 : 33 명
 - 저소득층 가옥 수리 : 13 가구

- 불우아동 자활지원
 - 소년·소녀가장 : 4 세대 14 명
 - 저소득층 모자 세대 : 20 세대 61 명
 - 결함 가정 아동 : 7 세대 15 명
 - 기·미아 보호 : 15 명

2. 가정복지 수준 향상

- 청소년 건전 육성
 - 사랑방 강좌 : 1개소/100명 (7월~8월)
 - 어울마당 : 2 회 800 명

- 부녀복지 증진
 - 여성회관 운영 : 교양교실등(7교실 240명)
 - 주부교양 강좌 : 1 회 118 명
 - 건전 소비 교육 : 1 회 98 명

- 노인복지 증진
 - 건강진단 : 130 명
 - 경노당 운영 지원 : 49 개소
 - 노령수당 : 160 명
 - 자원봉사센터 운영 : 1 개소 50명

3. 생활쓰레기 대책

- 청소장비확충
 - 물온박스 7 대
 - 리어카 10 대
- 쓰레기처리시설 확대
 - 음식물퇴비화 시설 10개소
 - 가로변휴지통 22개
- 쓰레기종량제 정착
 - 불법투기 지속 단속 : 1개반·4명, 570 건
- 쓰레기 매립장시설 보완
 - 시설현황
 - 위 치 : 도안 광덕리 81번지
 - 면 적 : 27,300m²
 - 매 립 량 : 135천m³
 - 기 간 : '94. 8 ~ '99
 - 사 업 비 : 2,403백만원
 - 시설보완 : 가스포집공(25공)설치
 - ※ 향후조치 : 소각로 설치 (9억원 소요)

4. 하수종말처리장 설치

- 위 치 : 증평 연탄리 (보강천 하류)
- 규 모 : 30천톤/일처리, 차집관로 13km
- 사 업 비 : 31,189 백만원
- 기 간 : '94 ~ '97
- 추진상황 : 하수처리장설치사업인가(환경부), 공사착공준비

향토문화와 체육진흥

1. 건전한 시민문화 육성

- 문화 공간 활용 : 문화회관, 공공도서관
- 문화 예술 활동 활성화 : 미술, 서예, 사진전시회
- 시민문화 참여 기회 확대 : 문학·예술강좌, 국악교실
- 문화 예술 단체 육성 : 합창단, 문학회, 음악회

2. 전통문화의 계승·발전

- 주민과 함께하는 문화행사 : 증평문화제, 세시풍속놀이
- 도 지정문화재 보수·정비 : 광덕사 석불
- 향토문화연구회 활동 지원 : 고적답사, 책자발간
- 문화 마을 육성 지원 : 석곡리(산우물마을)

3. 밝고 건강한 생활체육진흥

- 생활체육교실 운영 : 에어로빅, 배드민턴, 탁구
- 생활체육 동호 클럽 육성 : 축구, 테니스, 게이트볼
- 도민체전경기장보수·정비 : 2개소(체육관, 체육공원)
- 주민 건강 증진 걷기 대회 : 1회실시

관내 타기관 주요업무

1. 청주전문대학 이전

- 위 치 : 중평 용강리 산25번지 일원
- 규 모 : 면적 55,595평(11학과, 1,400명)
- 사 업 비 : 55,120백만원
- 추진상황 : '93부지매입, '94설계, '95. 9월공사착수

2. 반탄교가설

- 위 치 : 중평 연탄리
- 규 모 : 연장 189m, 폭 12.5m
- 사 업 비 : 1,310백만원
- 추진상황 : 7월10일 개통

3. 화성교가설

- 위 치 : 도안 화성리
- 규 모 : 연장 70m, 폭 13.5m
- 사 업 비 : 880백만원
- 추진상황 : 접속도로 마무리 중 (7월 2일 개통)

4. 지방도 4차선확장

- 구 간 : 청원 오창 ~ 중평 IC ~ 중평
- 규 모 : 연장 12.6km, 폭 4차선
- 소 요 액 : 370억원
- 추진상황 : 실시설계 및 편입용지 보상금(8억)지급 중

管内 主要事業 現況圖

