



2022. 11.

# 2022년도 주요업무 추진상황



문화체육관광국



# 목 차

|                               |    |
|-------------------------------|----|
| I . 일반현황 .....                | 1  |
| II . '22년 비전과 추진전략 .....      | 4  |
| III . 전략목표별 추진상황              |    |
| 1. 일상생활과 융화되는 문화예술 구현 / 5     |    |
| 2. 건강한 체육환경 조성으로 도민행복 구현 / 12 |    |
| 3. 안심하고 여행할 수 있는 충북관광 실현 / 17 |    |
| 4. 안전하고 쾌적한 주거환경 실현 / 22      |    |
| 5. 자연 속에 역사를 담은 대통령 테마파크 / 28 |    |
| IV . 주요 현안사업 .....            | 32 |
| V . 대집행기관질문 후속조치사항 .....      | 43 |
| VI . 5분 자유발언 후속조치 사항 .....    | 46 |

※ 붙임 : 2022년도 예산집행 현황



# I . 일반현황

## 1. 기구 및 정원

### □ 기 구 - 4과 1사업소

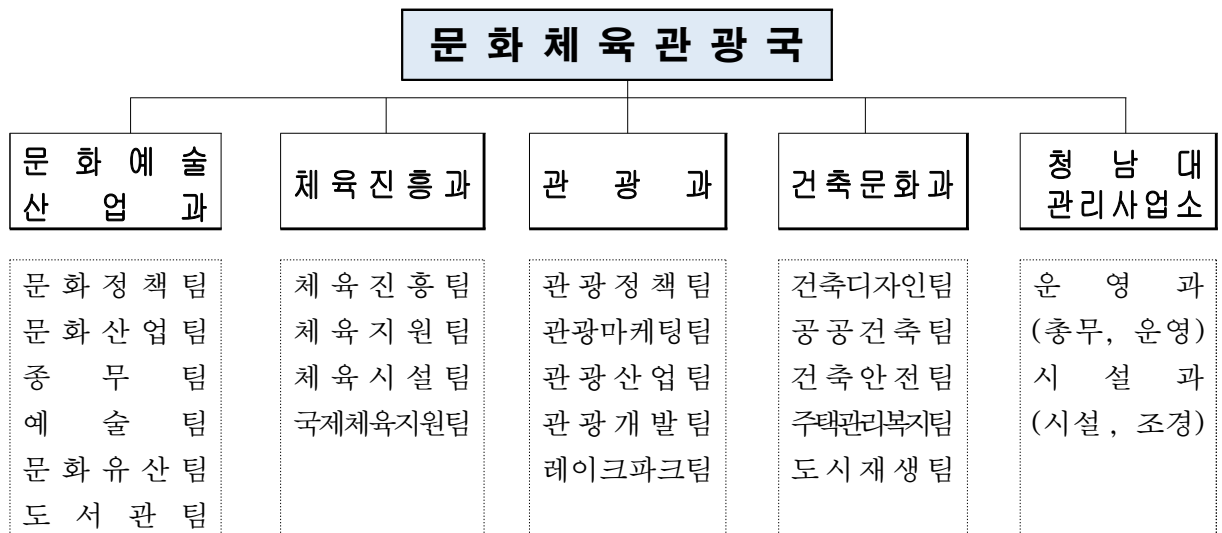

### □ 정·현원 - 112명(현원 114명)

(단위 : 명)

| 구 분                | 계            | 일 반 직    |          |            |            |            |          |          | 별 정 직 | 연 구 직    | 비 고 |
|--------------------|--------------|----------|----------|------------|------------|------------|----------|----------|-------|----------|-----|
|                    |              | 3급       | 4급       | 5급         | 6급         | 7급         | 8·9급     | 관 리 운 영  |       |          |     |
| 계                  | 112<br>(114) | 1<br>(1) | 5<br>(5) | 22<br>(22) | 36<br>(37) | 40<br>(38) | 3<br>(6) | 1<br>(1) |       | 4<br>(4) |     |
| 문화예술<br>산업과        | 31<br>(31)   | 1<br>(1) | 1<br>(1) | 6<br>(6)   | 11<br>(11) | 8<br>(7)   | 1<br>(1) | 1<br>(1) |       | 3<br>(3) |     |
| 체 육<br>진 흥 과       | 17<br>(18)   |          | 1<br>(1) | 4<br>(4)   | 6<br>(6)   | 5<br>(7)   | 1<br>(0) |          |       |          |     |
| 관 광 과              | 24<br>(24)   |          | 1<br>(1) | 5<br>(5)   | 8<br>(8)   | 10<br>(10) |          |          |       |          |     |
| 건 축<br>문 화 과       | 20<br>(20)   |          | 1<br>(1) | 5<br>(5)   | 6<br>(6)   | 8<br>(6)   | -<br>(2) |          |       |          |     |
| 청 남 대<br>관 리 사 업 소 | 20<br>(21)   |          | 1<br>(1) | 2<br>(2)   | 5<br>(6)   | 9<br>(8)   | 2<br>(3) |          |       | 1<br>(1) |     |

\* ( )는 현원임

## 2. 과별 주요업무

| 실·과명     |         | 주요기능  |
|----------|---------|---|
| 문화예술산업과  | 문화정책팀   | ◦ 문화예술 중장기 종합계획 수립 추진<br>◦ 충청유교문화권 광역관광개발 및 전통문화 연구계승 업무 추진 등 |
|          | 문화산업팀   | ◦ 문화산업콘텐츠 발굴 및 문화기반시설 건립 지원                                   |
|          | 종무팀     | ◦ 종무행정 종합계획 수립 및 시행, 비영리 종교법인 설립 허가 등                         |
|          | 예술팀     | ◦ 예술관련 시책추진 및 도 단위 문화예술단체 육성 지원<br>◦ 도립교향악단, 충북문화재단 지원 등      |
|          | 문화유산팀   | ◦ 문화재 중장기계획 수립, 국가 및 도지정문화재 총괄 관리 등                           |
|          | 도서관팀    | ◦ 도서관발전종합 시행계획 수립, 공공도서관 운영 및 지원 등                            |
| 체진흥과     | 체육진흥팀   | ◦ 체육진흥을 위한 종합계획 수립 및 조정<br>◦ 전문체육·운동경기부 운영지원 및 국제스포츠 지원·교류    |
|          | 체육지원팀   | ◦ 생활체육·장애인체육 업무 및 각종 생활체육행사 개최 지원                             |
|          | 체육시설팀   | ◦ 체육시설 유치·건립 지원 및 체육시설 관리                                     |
|          | 국제체육지원팀 | ◦ 국제대회 유치·지원 및 무예진흥기반 조성                                      |
| 관광과      | 관광정책팀   | ◦ 지역축제 경쟁력 강화 및 고품질 관광서비스 제공                                  |
|          | 관광마케팅팀  | ◦ 관광상품 개발 및 운영, 온·오프라인 각종 매체 활용 홍보                            |
|          | 관광산업팀   | ◦ 마이스산업 기반 조성, 지역특화 관광콘텐츠 개발 및 홍보                             |
|          | 관광개발팀   | ◦ 충북관광개발계획 수립 및 문화관광자원개발사업 추진                                 |
|          | 레이크파크팀  | ◦ 민·관 위원회 운영, 신규사업 핵심과제 발굴, 민간자본 유치                           |
| 건문화과     | 건축디자인팀  | ◦ 공공디자인 활성화, 옥외광고물, 학교용지부담금 관리 등                              |
|          | 공공건축팀   | ◦ 공공건축사업 기획자문, 설계용역, 공사감독                                     |
|          | 건축안전팀   | ◦ 건축법령 운용 및 건축물안전관리, 그린리모델링사업 추진                              |
|          | 주택관리복지팀 | ◦ 주택건설사업 승인, 공동주택관리, 주거급여 지원                                  |
|          | 도시재생팀   | ◦ 도시재생 및 정비 사업, 농촌 주거환경개선사업 추진                                |
| 청남대관리사업소 | 운영과     | ◦ 청남대 관광객 유치 및 홍보계획 수립·운영                                     |
|          | 시설과     | ◦ 청남대 시설 유지 및 관리  |

### 3. 2022년도 예산현황

□ 예산액 - 399,105백만원

□ 부서별

(단위 : 백만원)

| 부서별      | 총예산액    | 일반회계    |      |       |      | 특별회계  |     |
|----------|---------|---------|------|-------|------|-------|-----|
|          |         | 사업비     | %    | 행정운영비 | %    | 예산액   | %   |
| 계        | 399,105 | 386,663 | 96.9 | 3,961 | 1.0  | 8,481 | 2.1 |
| 문화예술산업과  | 121,598 | 121,495 | 99.9 | 103   | 0.1  |       |     |
| 체육진흥과    | 97,920  | 97,873  | 99.9 | 47    | 0.1  |       |     |
| 관광과      | 32,735  | 32,668  | 99.8 | 67    | 0.2  |       |     |
| 건축문화과    | 129,087 | 120,553 | 93.3 | 53    | 0.1  | 8,481 | 6.6 |
| 청남대관리사업소 | 17,765  | 14,074  | 79.2 | 3,691 | 20.7 |       |     |

※ 특별회계 : 학교용지부담금

### 4. 주요시설 현황

| 분야   | 주요시설  |
|------|---|
| 문화시설 | <ul style="list-style-type: none"> <li>■ 문예회관 12개소   ■ 도서관 53개소   ■ 미술관 12개소</li> <li>■ 박물관 42개소   ■ 문화재 846점(국가 218, 도 628)</li> </ul>                   |
| 체육시설 | <ul style="list-style-type: none"> <li>■ 종합운동장 15개소   ■ 축구장 39개소   ■ 야구장 13개소</li> <li>■ 체육관 48개소   ■ 수영장 19개소</li> <li>■ 기타(마을체육시설 등) 2,492개소</li> </ul> |
| 관광시설 | <ul style="list-style-type: none"> <li>■ 지정관광지 23개소   ■ 관광펜션 7개소</li> <li>■ 관광호텔 26개소   ■ 콘도 8개소</li> <li>■ 여행업체 351개(종합 86, 국내 45, 국내외 220)</li> </ul>   |

## Ⅱ. '22년도 비전과 추진전략

비  
전

**함께 만들고 나누는 행복 문화가치 실현**



### - 5대 전략 22개 이행과제 -

| 전<br>략           | 일 상 생 활 과<br>융 화 되 는<br>문화예술 구현          | 건강한 체육환경<br>조성으로 도민<br>행 복 구 현   | 안 심 하 고<br>여행할 수 있는<br>충북관광 실현                 | 안 전 하 고<br>쾌 적 한<br>주거환경 실현      | 자연 속에 역사를<br>담는 대통령<br>테 마 파 크      |
|------------------|--|----------------------------------|--|----------------------------------|-------------------------------------|
| 이<br>행<br>과<br>제 | ① 지역 문화<br>기반구축 및<br>생활 문화<br>확 대        | ① 전문체육 역량<br>강화로 충북체육<br>위 상 제 고 | ① 대한민국 대표<br>축제 육성 및<br>고 품 질 관 광<br>서 비 스 제 공 | ① 안전·편리·품격<br>있는 생활환경<br>조 성     | ① 역 사 문 화 와<br>소통하는 힐링<br>프로그램 운영   |
|                  | ② 문화산업 진흥<br>및 문화콘텐츠<br>경쟁력 강화           | ② 모두가 함께하는<br>생활체육 환경<br>조 성     | ② 코 로 나 시 대<br>맞 춤 형 태<br>마 케 팅 지 역<br>관 광 화   | ② 건축문화를 선도<br>하는 공공건축물<br>조 성    | ② 온·오프라인<br>맞 춤 형 태<br>마 케 팅 전 개    |
|                  | ③ 소통과 화합하는<br>종 교 문 화<br>정 착             | ③ 주 민 생 활<br>밀착형 체육<br>시 설 확 충   | ③ 고 품 격<br>관 광 산 업<br>활 성 화                    | ③ 선진 건축문화<br>구현과 쾌적한<br>도시경관 조성  | ③ 역사와 자연이<br>어우러진 관람<br>시 설 정 비·확 충 |
|                  | ④ 희망과 활력이<br>넘치는 예술<br>생태계 조성            | ④ 국제적 위상<br>제고를 위한<br>전통무예 진흥    | ④ 자 연 자 원 을<br>활 용 한<br>정 관 광<br>기 반 구 축       | ④ 모두가 행복한<br>맞춤형 주거복지<br>환 경 조 성 |                                     |
|                  | ⑤ 문화 유산의<br>체 계 적<br>보 존·전 승             |                                  |  | ⑤ 낙후된 구도심의<br>도 시 경 쟁 력<br>확 보   |                                     |
|                  | ⑥ 도서관 문화<br>플랫폼 기능<br>강화 및 독서<br>가 치 확 산 |                                  |  |                                  |                                     |



### Ⅲ. 전략목표별 추진상황

#### ◎ 전략목표 1

#### 1. 일상생활과 융화되는 문화예술 구현

##### 여 건

- 삶의 질 향상을 위한 문화·예술 활동 등 개인의 여가 생활 중시 분위기 보편화
  - 코로나19 장기화로 온라인·비대면 문화수요 증가
  - 도민이 일상에서 즐기는 문화예술 기반 구축 및 다양한 프로그램 개발 필요
- ➔ 일상의 회복을 위한 다양한 문화예술 정책 구현

##### 이 행 과 제

- 1 지역문화 기반구축 및 생활문화 확대
- 2 문화산업 진흥 및 문화콘텐츠 경쟁력 강화
- 3 소통과 화합하는 종교문화 정착
- 4 희망과 활력이 넘치는 예술생태계 조성
- 5 문화유산의 체계적 보존·전승
- 6 도서관 문화플랫폼 기능 강화 및 독서가치 확산

# 1 지역문화 기반구축 및 생활문화 확대

## □ 함께 누리는 지역문화진흥 기반 구축

- 충청유교문화권 광역관광개발사업(9개소, 1,554억원)
  - 설계중 8개소(사주당태교랜드, 제천입신양명과거길, 문화산수속리구곡관광길, 옥야동천 유토피아, 초평책마을, 화양동선비문화체험단지, 자린고비청반마을, 명승문화마을)
  - 설계완료 1개소(송강문화창조마을)
- 지역문화기반 구축을 위한 문화예산 2%달성(1,215억원, 1.84%)
- 기록문화(직지) 활용 도민 중심 문화도시조성(청주, 186억원)
  - '21년도 사업 성과검토 결과 우수(22.3 / 인센티브 2억 확보) 및 시민기록관 조성(22.12)
- 多채로운 문화가 하나되는 문화다양성 사업(16백만원)
  - 문화다양성 전문인력 양성과정(15회, 8명), 문화다양성 홍보(8회)
- '스며드는 문화 일상' 문화가 있는 날 기획프로그램(368백만원)
  - 씬씬 스토리(3회), 문화가 흥(희)룡(3회), 문화편(FUN)치(20회), 문화의 꽃이 피었습니다(4회)
- 충북 문화의 날 및 생활문화 축제 : 10월, 414명

## □ 문화연구·계승을 통한 지역 정체성 확립

- 충북학 연구사업(9개사업, 184백만원) : 2~12월
  - 사료연구, 포럼, 미래기획, 충북인 이야기, 충북학누리 발간 등
- 청소년 전통문화유산 향유 및 전승사업(34백만원)
  - 청소년 내고장 문화유적 순례대행진(6~7월 300명), 충북 학생국악경연대회(10월 209명)
- 쉽고 바른 우리말 사용문화 조성(2개사업, 14.5백만원)
  - 공공언어 사용 실태조사(3~12월), 국어문화원 한국어교실 운영(9~12월)
- 아름다운 이야기할머니 사업 추진(527백만원) : 230개소, 4,926회
- 정월 대보름맞이 민속잔치 (10백만원) : 코로나19로 취소

## □ 문화예술 네트워크 구축 및 교류 활성화

- 충북 문화예술포럼 운영(25백만원) : 2~12월
  - 열린·정기 포럼, 국제교류, 워크숍, 예술정책 자료집 발간 등
- 국제문화교류를 통한 지역문화 역량 강화(20백만원) : 12월

## 2 문화산업 진흥 및 문화콘텐츠 경쟁력 강화

### □ 생활밀착형 문화기반시설 지속 확충

- 문화예술회관 건립(105.7억원) : 4개소(충주,제천,진천,괴산)
- 생활문화센터 건립(37억원) : 6개소(청주,보은,옥천,괴산,음성,단양)
- 진천스토리창작클러스터 조성 : '22.12. 완공 예정(현재 공정률 80%)
- 국립충주박물관 건립지원 : 기본조사설계('21.12.~'22.12.)
- 국립청주박물관 복합문화관 건립지원 : 건립 사전타당성 조사(10월)
- 한국전통공예촌 복합문화산업단지 조성지원 : 감정평가 및 보상(86%)

### □ 충북문화콘텐츠산업 생태계 조성 및 육성

- 콘텐츠기업육성센터 건립사업 추진 : 부지매입 완료(10월)
  - 국비 1차분(30억원)수납(7월), 도비(72억원)편성 및 교부(10월)
- 충북 콘텐츠코리아랩 운영(3~12월) : 콘텐츠 창작자 교육 등 19개 프로그램
- 충북콘텐츠산업 육성 거점기관 운영 : 충북과학기술혁신원
  - 지역특화콘텐츠 개발지원과제 선정(5개 과제/ 지정1, 자유4) 및 지원(8억원)
- 충북 e스포츠 대회 개최(30백만원) : 7월 / 전국대회(창원) 참가 : 8월

### □ 문화산업 활성화 및 문화향유 기회 확대

- 제18회 제천 국제음악영화제 개최(5억원) : 8.11.~16.(6일)
- 2022 청주시 직지의 날 행사 개최(2.7억원) : 9.2.~7.(6일)
- 단양군 작은영화관 건립 추진
  - 2개관, 132석 규모, 단양올누리행복가족센터로 추진 중('20.~'22.)
- 충북 공예문화산업 활성화 지원사업 : 4개 사업, 105백만원
- 박물관 및 미술관 프로그램 활성화 사업 : 10개소, 60백만원

### 3 소통과 화합하는 종교문화 정착

#### □ 사랑과 나눔의 종교문화 확산

- 도정협력 강화를 위한 도목·도불협의회 : 9.26. / 10.17. / 각 150명
- 종교와 도정의 소통으로 도정협력 강화 : 54회
  - 부활절, 부처님오신날 등 대표행사 및 기타 기념행사 지원
- 종교 소통·화합을 위한 무심음악제 개최(60백만원) : 6.26. / 1,500명
- 이웃사랑과 나눔의 성탄문화예술제 개최(36백만원) : 12월(예정)
- 공직자 종교편향 및 차별 예방교육 실시 : 10.20.(200명, 비대면)
- 종교시설 방역점검(16회(주1회), 8,508개소), 재난지원금 지원(7,282백만원)

#### □ 종교 역사문화 계승 발전

- 전통문화계승 발전을 위한 종교문화행사 지원 : 연 7회
  - 도민안녕·지역발전 기원 연등축제(60백만원) : 4.30. / 2,000명
  - 도민안녕 기원 영산대재(70백만원) : 6.25. / 1,000명
  - 무심천 직지유등문화제(40백만원) : 9.24. / 2,000명
  - 사찰음식 백미백락(75백만원) : 9.30. / 2,000명
  - 도민행복 숲속음악회(75백만원) : 9.30. / 2,000명
  - 백운문화 한마당(20백만원) : 10.29. / 300명
  - 도민화합 성탄트리 설치 및 점등식(20백만원) : 11월(예정)
- 전통사찰 보존·정비사업 : 3,870백만원, 76개소
  - 법당수행시설 등 보수정비사업(2,875백만원, 7개소) : 완료 2, 추진중 5
  - 전각시설 등 방재시스템 구축사업(433백만원, 3개소) : 완료 2, 추진중 1
  - 방재시스템 유지보수사업(562백만원, 66개소) : 12월 말 완료

#### □ 도덕성 회복과 올바른 가치관 확립

- 충효예 사상, 인성(도덕성) 회복 교육 지원(164백만원) : 3 ~ 12월
  - 충북유교대학 운영(수강생 45명 / 30백만원) : 3 ~ 12월
  - 충효·예절 및 인성교육(11개 시군, 18개 향교 / 117백만원) : 2,943명
  - 학생백일장 및 강연회(17백만원) : 6.12.(백일장, 237명), 11월 예정(강연회)

## **4 희망과 활력이 넘치는 예술생태계 조성**

### **□ 위드코로나에 대비한 비대면 콘텐츠 다변화**

- 예술콘텐츠 제작·활용 지원(300백만원) : 17건 제작
- 도립교향악단 문화관광자원 연계 기획연주회 : 14회(온라인 1, 대면 13)
- 문화예술교육 지원(2,058백만원) : 86개 프로그램 운영 및 문화예술교육센터 지원

### **□ 일상속 예술 활동과 체험 프로그램 확대**

- 충북문화예술발전 연구지원(11건/232.7백만원) : 9건, 205.7백만원
- 찾아가는 문화활동 지원(295백만원) : 5개 공연분야, 95개 단체
- 국악 프로그램 운영(영동·충주), 국악분야 예술강사 지원(124명)
- 도민대상 각종 음악회 및 향토가요제 지원(12건) : 9건, 1,025백만원
- 소외계층 문화향유 문화누리카드 발급(84,579명) : 64,667명(76.46%)

### **□ 전문예술단체 육성 및 지역예술생태계 대응력 강화**

- 충북 특화공연 작품개발 지원(90백만원) : 2개 작품(충주, 옥천) 제작
- 충북문화예술특성화 사업(2,372백만원) : 330개 개인·예술단체
- 공연장 상주단체 육성(6개 단체) 및 지역예술제 지원(4개 예술제)
- 각종 예술경연대회 지원(18건, 660백만원) : 18건, 660백만원
- 전통문화예술 보존 및 국제교류(10건, 682.1백만원) : 8건, 644.6백만원

### **□ 문화예술인의 지속가능한 창작활동기반 조성**

- 예술창작공간 임차료 지원(63백만원) : 30건(개인 24, 단체 6)
- 문화예술 창작활동 및 작품 전시 지원(12건, 324백만원) : 10건, 304백만원
- 한국형 몽마르트 언덕 “대성로122 예술로” 조성(78백만원) : 5회 개최
- 예술인 창작활동 준비금 지원 : 52명(중위소득 120% 이하)
- 청년예술가 육성지원 : 16명, 90백만원 / 문화재단 창의성·자율성 강화

## 5 문화유산의 체계적 보존·전승

### □ 문화유산 보존·전승을 위한 관리체계 구축

- 국가지정문화재 체계적 보존정비(70개소, 18,878백만원) : 완료 36, 추진중 34
- 도지정문화재 체계적 보존정비(106개소, 9,520백만원) : 완료 76, 추진중 30
- 문화재별 맞춤형 방재시스템 구축(6개소, 848백만원) : 완료 6
- 세계문화유산 보존관리(7개소, 774백만원) : 완료 6, 추진중 1
- 문화재 상시관리 돌봄 체계 구축(597개소, 2,368백만원) : 경미보수 등 16,178건

### □ 문화유산 미래역량 강화 기반 마련

- 문화재연구원 문화재 진흥사업 지원(10건, 880백만원) : 80% 진행
- 매장문화재 유존지역 정보고도화 사업(3개 시군, 990백만원) : 추진중 3
- 충청북도문화재연구원 청사 신축건립(11,600백만원) : 70% 진행
- 도지정 문화재 정기조사(3개 시군, 87백만원) : 80% 진행
- 충북 역사자료집(독립운동사, 산업발전사) 발간(100백만원) : 70% 진행
- 청주 무형문화재 전수교육관 건립사업(7,336백만원) : 설계용역 중

### □ 도민과 함께하는 문화유산 저변 확대

- 도민과 함께하는 문화유산 활용(28개 사업, 2,796백만원) : 완료
  - 생생, 향교, 야행, 산사, 고택, 교육, 세계유산, 道문화유산 활용
- 도지정 무형문화재 전승지원 사업(3개 사업, 525백만원) : 완료
- 충북 향토문화 진흥 사업 지원(2개 사업, 52백만원) : 완료 1
- 보은 법주사 성보박물관 건립(18,000백만원) : 35% 추진(공사중)

## 6 도서관 문화플랫폼 기능 강화 및 독서가치 확산

### □ 공공·작은도서관 확충 통한 문화접근성 제고

- 복합지식문화공간 조성을 위한 공공도서관 확충(8개소, 16,087백만원)
  - 기본계획수립 1개소(옥천 청성·청산면복합센터 공공도서관)
  - 설계중 1개소(충주호암도서관), 설계완료 1개소(괴산군립도서관)
  - 공사중 5개소(청주시립도서관, 충주어린이영어도서관, 제천공공도서관, 옥천공공도서관, 단양책마루공공도서관)
- 주민 생활공간에서 다양한 문화제공을 위한 작은도서관 조성(6개소, 638백만원)
  - 사업취소예정 1개소(청주 복합생활문화센터작은도서관)
  - 기본계획수립 2개소(증평 창의파크작은도서관)
  - 설계중 1개소(보은 농촌복합문화센터작은도서관)
  - 공사중 3개소(진천 초평면작은도서관, 음성 삼성면복합문화센터작은도서관, 괴산 문화행정복합타운작은도서관)
- U-도서관(무인대출반납시스템) 지원사업: 2개소(청주, 증평, 412백만원)

### □ 도민 문화향유 기회 확대 및 정보취약계층 지원

- 공공도서관 개관시간 연장 지원(21개소, 62명, 1,589백만원)
- 도서관 다문화 서비스 지원(4개소, 19백만원)
- 공공도서관 독서보조기기 지원(5개소, 67백만원)
- 아기와 함께하는 책사랑 운동(11천명, 426백만원)
- 작은도서관 도서구입비 지원(100개소, 150백만원)

### □ 독서문화 기반 조성 위한 지역대표도서관 역할 강화

- 3차 도서관발전종합계획, 독서문화진흥계획 : 실적('21) 및 계획('22) 수립
- 충청북도사이버도서관 신간·교양 전자도서 확충(103종 515권)
- 공공도서관 상호대차 서비스 지원(409건)
- 작은도서관 운영자 직무교육(2회) : 상반기(5월, 50명), 하반기(10월)

## 2. 건강한 체육환경 조성으로 도민행복 구현

### 여 건

- 체계적인 전문체육 육성 지원 및 선수 인권보호 강화로 공정하고 투명한 스포츠 환경 조성
  - 도민의 건강한 삶의 질 향상을 위한 생활체육 수요 증가 및 도민 누구나 손쉽게 즐길 수 있는 체육시설 확충 필요
  - 전통무예 기반 지속적 구축 및 무예 활성화 사업의 체계적 확대
- ➔ **다양하게 접근할 수 있는 스포츠 환경 조성으로 건강하고 행복한 삶의 질 향상에 기여**

### 이 행 과 제

- 1 전문체육 역량강화로 충북체육 위상 제고
- 2 모두가 함께하는 생활체육 환경조성
- 3 주민 생활밀착형 체육시설 확충
- 4 국제적 위상 제고를 위한 전통무예 진흥



## 1 전문체육 역량강화로 충북체육 위상 제고

### □ 투명하고 선진화된 전문체육 육성

- 전문체육의 체계적 지원 확대(6개 사업, 4,473백만원) : 4,473백만원(100%)
  - 우수선수 육성, 전임지도자 배치, 체육진흥사업 등
- 회원 종목단체 역량강화 및 자립지원(59개 단체, 297백만원) : 297백만원(100%)
- 직장 운동경기부 운영 및 지원
  - 도(5팀) : 2,672백만원(79%) / 시군(36팀) : 500백만원(100%)
- 프로스포츠 활성화를 위한 창단 지원
  - 프로축구단 창단 지원(1,000백만원)

### □ 전문체육 역량 강화를 위한 대회 개최 및 참가 지원

- 전국종합대회 참가 지원 : 3개 대회
  - 전국동계체전(2.25~28, 9위), 전국소년체전(5.28~31), 전국체전(10.7~13, 7위)
- 충북도민체육대회 성공 개최(8.25~27, 옥천) 지원 : 250백만원
- 전문체육대회 참가 및 개최 지원(10개, 429백만원) : 410백만원(96%)

### □ 스포츠 인권 개선 및 지원체계 구축

- 스포츠인권 교육 실시 및 신고·상담센터 운영
  - 선수·지도자, 체육단체 임직원 등 인권교육(800여명) : 688명(86%)
  - 스포츠인권 신고·상담센터 운영(3개소) : 도, 체육회, 장애인체육회
- 도·시군 직장운동경기부 인권침해 예방 관리 강화
  - (성)폭력·비위 예방 교육·점검 : 도(14회) / 시·군(3회)
  - 시·군별 인권보호 운영실태 점검 및 폭력피해 설문조사 : 완료<sup>6.16~7.31</sup>

### □ 스포츠 교류를 통한 우호 증진 및 상생 강화

- 전문체육 국제스포츠 교류 : 2회, 11월 예정(중국-온라인, 일본-방문)

## 2 모두가 함께하는 생활체육 환경조성

### □ 각종 대회 개최 및 참가 지원으로 생활체육 활성화

- 종합 생활체육대회 개최 및 참가(3회, 417백만원) : 417백만원(100%)
  - 충북어르신생활체육대회(6월), 전국생활체육대축전(5~12월), 충북생활체육대회(9월)
- 도지사기 생활체육대회 개최(11회, 88백만원) : 64백만원(73%)
- 종목별 생활체육대회 개최 및 참가(130회, 150백만원) : 150백만원(100%)
- 단양에서 영동까지 '충북중단 대장정' 추진(9월, 180백만원) : 180백만원(100%)

### □ 체계적인 생활체육 지원시스템 구축

- 찾아가는 생활체육지도자 배차운영(141명, 4,371백만원) : 4,371백만원(100%)
  - 일반생활체육지도자(74명), 어르신생활체육지도자(67명)
- 저소득계층 스포츠강좌 이용권 지원(2,541명, 2,236백만원) : 2,236백만원(100%)
- 국민체력100 체력인증센터 운영(1,200백만원) : 6개소, 1,200백만원(100%)
- 초등학교 등 가상현실(VR) 스포츠실 설치(4개소, 280백만원) : 280백만원(100%)
  - 청주, 충주, 음성, 진천

### □ 장애인 체육 활성화로 소외 없는 스포츠 환경 조성

- 장애인 스포츠 활동 참여 지원(10개대회, 1,025백만원) : 6개대회, 967백만원(94%)
  - 전국장애인체전(동계 2월, 하계 10월), 전국장애학생체전(5월) 참가 지원
  - 도민체전(9월), 도지사배 수영(8월)·탁구(9월) 개최 지원
- 장애인생활체육 프로그램 운영(396백만원) : 139개소, 362백만원(91%)
  - 생활체육교실(92개소), 동호인클럽(34개소), 어울림체육대회(13개소)
- 경기력 향상을 위한 실업팀 운영(3팀 20명, 1,315백만원) : 1,315백만원(100%)

### □ 국제 스포츠 교류를 통한 우호 증진

- 한중 청소년 무술문화 교류대회(8월, 60백만원) : 60백만원(100%)
- 장애인스포츠 교류 지원(20백만원) : 11월 예정(일본 야마나시현)

### 3 주민 생활밀착형 체육시설 확충

#### □ 누구나 이용 가능한 공공체육시설 확충

- 일반형 국민체육센터 건립(33,000백만원) : 2개소
  - 완공 2(청주, 음성)
- 생활권형 국민체육센터 건립(138,412백만원) : 12개소
  - 설계 3(청주, 괴산, 영동)
  - 공사중 9(청주 2, 충주 2, 제천, 옥천, 영동, 괴산, 음성)
- 근린생활형 소규모 체육관 건립(36,005백만원) : 11개소
  - 사전절차 2(옥천, 괴산), 설계 5(제천, 옥천, 괴산 3)
  - 공사중 2(청주, 진천), 완공 2(제천, 옥천)
- 산업단지 내 개방형 체육관 건립(61,000백만원) : 4개소
  - 설계 2(청주, 진천), 공사중 2(청주, 음성)
- 공공체육시설 개보수(13,310백만원) : 13개소
  - 사전절차 3(제천, 진천 2), 설계 5(제천, 보은, 옥천, 괴산, 단양)
  - 공사중 2(청주 2), 완공 3(청주, 보은, 영동)

#### □ 지역주민이 원하는 다양한 체육시설 조성

- 노인건강생활체육시설 조성(16,700백만원) : 4개소
  - 설계 1(청주), 공사중 3(영동, 진천, 음성)
- 지방체육시설 지원(99,030백만원) : 13개소
  - 설계 2(옥천, 진천)
  - 공사중 8(청주, 충주, 제천2, 보은, 증평, 괴산, 단양), 완료 3(보은 2, 진천1)
- 생활체육공원 조성(64,600백만원) : 12개소
  - 설계 2(증평2), 공사중 9(충주3, 영동, 진천, 음성2, 단양2), 완공 1(충주)
- 레저스포츠시설 조성(9,300백만원) : 3개소
  - 공사중 3(청주, 충주, 단양)

#### □ 스포츠 경쟁력 강화를 위한 체육 인프라 확충

- 청주 학생시민 복합문화체육시설 건립 : 타당성조사 보완용역 완료

## 4 국제적 위상 제고를 위한 전통무예 진흥

### □ 국내·외 무예 경쟁력 강화를 통한 무예 주도권 선점

- 전통무예진흥법 전부개정 추진
  - 국회 문체위 공청회(3. 29) 및 법률안 개정 건의 등(20여회)
- WMC<sup>1)</sup> 국제무예활성화 사업 추진
  - 온라인무예마스터십(10. 18.~10. 23. / 15종목, 107개국, 5,004명)
  - WMC컨벤션(총회, 10. 21. / 온오프라인 / WMC위원 20개국 41명)
  - 국제무예산업페어(10. 21.~10. 23. / 전시 29개 업체, 상담 137여건)
  - 국제무예아카데미(2과정, 433명 신청 / 422명 수료)

### □ 국제기구 협력관계 구축으로 세계무예 중심 위상 확립

- WMC의 국제적 협력관계 강화 방안 모색
  - IOC<sup>2)</sup> 인정단체 가입 추진, GAISF<sup>3)</sup> 등 간담회 개최(2회)
  - UNESCO<sup>4)</sup>, WADA<sup>5)</sup>, GAISF 회의 등 참석(16회)
- 국가별무예마스터십위원회(NMC) 확대
  - 7개 국가 신규 NMC 설립 협의(필리핀, 몰디브 등)
  - 기존 NMC(9개국) 관리 및 NMC워크숍 개최(6월)

### □ 무예 대중화 및 가치 확산을 위한 지원활동 강화

- 유네스코 국제무예센터(ICM)<sup>6)</sup>지원(708백만원)
  - 제6회 무예열린학교(6. 11.~8. 21., 4개국, 400명), 무예시범단 운영(특별공연 등 70회), 제5회 아프리카 무예회의(10. 25.~10. 28., 50명) 등
- 세계무술연맹연례총회(11. 18.) 및 세계무예기구협의체 개최(6월, 10월)

### □ 국내 유일의 전통무예진흥시설 건립 추진

- 기본·실시설계('22. 1 ~ '23. 5월 / 설계 자문위원회 개최 등)
- 건축 인·허가('23. 6 ~ 7월), 착공('23. 8월)

1) WMC(세계무예마스터십위원회)

2) IOC(국제올림픽위원회)

3) GAISF(국제경기연맹총연합회)

4) UNESCO(유엔교육과학문화기구)

5) WADA(세계도핑방지기구)

6) ICM(유네스코국제무예센터)

◎ 전략목표 3

### 3. 안심하고 여행할 수 있는 충북관광 실현

#### 여 건

- 코로나19의 영향으로 관광분야에서 안전 및 위생의 가치와 중요성이 훨씬 더 커짐
  - 타인과의 접촉 가능성이 적은 소규모 개별 관광과 청정한 자연환경 및 야외공간에 대한 선호도 증가
  - 무조건적인 여행 자제 보다 일상 속에서 지속가능한 안전여행에 대한 욕구 증대
- ➔ 안전과 위생이 관광시장의 핵심가치로 부상함에 따라 수요자 맞춤형 관광상품 개발 및 비대면 홍보마케팅 확대

#### 이 행 과 제

- 1 대한민국 대표축제 육성 및 고품질 관광서비스 제공
- 2 코로나 시대 맞춤형 홍보마케팅으로 지역관광 활성화
- 3 고품격 관광산업 활성화
- 4 자연자원을 활용한 청정관광 기반 구축

# 1 대한민국 대표축제 육성 및 고품질 관광서비스 제공

## □ 명품축제 육성으로 지역 브랜드 가치 제고

- 경쟁력 있는 축제 선정·지원(4,381백만원)
  - 문체부 지정 축제(848백만원) : 음성품바축제(9월, 대면)
  - 도 지정 축제(3,533백만원) : 지용제 등 6개(9~11월, 대면)
- 도민과 함께하는 유학생 페스티벌(800백만원)
  - 코로나19 확산으로 인한 행사 미개최
- 새해맞이 희망축제(60백만원) : 공연, 타종, 신년메시지(12.31.~1.1.)

## □ 관광 유관기관과의 네트워크 활성화

- 항공·관광산업 활성화 정책토론회(9백만원)
  - 11월 / 항공·관광산업 육성과 경쟁력 강화 논의, 전문가 특강
- 관광의 날 행사(9백만원) : 11. 4. / 기념식(유공자 표창), 특강 등

## □ 수요자 맞춤형 문화관광해설 서비스 제공

- 문화관광해설사 육성 및 활동 지원(2,035백만원)
  - 상해보험(2월, 176명), 신규교육(7~8월, 5명), 활동비, 근무환경개선비
- 문화관광해설사 역량 강화(51백만원)
  - 연찬회(5월, 20백만원), 선진지 견학 및 한마음대회(12월, 31백만원)

## □ 지역과 주민 주도의 관광 기반 조성

- 관광두레 사업(주민 주도 관광사업체 육성)
  - 현장견학(1회), 전문가 자문·교육(5회), 주민사업체 발굴(12개소), 중부내륙철도 연계 상품 개발·운영(흥미진진 토요일 테마 여행)
- 지역관광 추진조직(DMO) 육성 지원(지역 주도 관광사업 추진)
  - 1개소(영동) / 홍보마케팅, 전문가 컨설팅 등 지원(250백만원)
- 열린관광 환경 조성(무장애 관광환경 구축)
  - 4개소(청주 2, 제천 2) / 무장애동선 조성, 체험형 열린관광 콘텐츠 개발

## 2 코로나 시대 맞춤형 홍보마케팅으로 지역관광 활성화

### □ 대표 관광상품 및 소규모 개별 관광상품 운영

- 충북 대표 관광상품 운영(도 공모, 20개 상품, 100백만원, 6,813명)
- 현지 살아보기형 생활관광(문체부 공모, 2개 시군, 400백만원)
  - (청주) 문의에서 살아보기(체험,투어) / (충주) 반려동물과 더 가까이
- 국내·외 관광객 유치 여행사 인센티브 지원(100백만원, 252명)

### □ 외국인 관광객 유치를 위한 다양한 마케팅 활동

- 여행사 관계자 등 초청 관광설명회(7회, 35백만원)
  - 중화·동남아권 온라인 관광설명회(5회), 인바운드 여행사 팸투어(2회)
- 외국인 대상 충북전담여행사 지원(2개사, 3개 상품 운영, 18백만원)
- 해외 관광홍보관 운영 및 세일즈 마케팅(3회, 47백만원)
  - 말레이시아(9월)·대만(11월) 관광세일즈, 일본국제관광전(9월)
- 청주공항 전세기 유치 인센티브(25백만원, 11~12월)

### □ 충북관광 인지도 제고를 위한 비대면 마케팅 강화

- 「충북나드리」 활용 적극적인 관광정보 제공(70백만원)
  - 이달의 추천여행지(10회), 이벤트(3회), 관광정보 현행화(수시)
- 「들락날락 충북」 SNS채널 운영(블로그 등 콘텐츠 431건, 90백만원)
- 국내·외 다중이용시설 및 광고매체 활용 홍보(587백만원)
  - (국내) 50개(스크린도어 7, 포스터 10, DID 8, 전광판 4, 영화관 20, 매거진 1)
  - (국외) 중화권, 동남아, 일본(아리랑TV, 페이스북, 구글)
- 다양한 관광홍보물 제작(지도 2, 책자 6, 배너 등 5 / 110백만원)
- 스토리가 있는 충북관광 사진공모전(51점, 20백만원)
  - 공고(10~11월), 심사·선정(11월), 전시 및 홍보(12월)

### □ 유관기관 간 협력을 통한 공동마케팅 추진

- 서울-충북 연계 「K-스토리투어(충북)」 운영(30백만원)
  - 전담여행사 선정(6월), 관광코스 개발(7~8월), 상품 운영(9~12월)
- 수도권/충청권/권역별 관광진흥협의회 공동마케팅(528백만원)
  - 랜선·팸투어(6,10월), 서울·부산 국제관광전(6,10월), 스탬프투어·관광코스 콘텐츠 제작(7월), 일본·말레이시아 관광세일즈(9,11월), 찾아가는 설명회(11월)

### 3 고품격 관광산업 활성화

#### □ MICE 산업 활성화로 부가가치 실현

- 충북 마이스산업 육성 종합계획 수립(80백만원, 2023.~2027.)
  - 착수보고회(4월), 중간보고회(9월)
  - ※ (용역기간) 4.18~11.13 / (용역기관) 경희대 산학협력단 / (계약금액) 77.2백만원
- 마이스 유치 활성화를 위한 인센티브 지원(28백만원)
  - 마이스 개최 인센티브 지원(4회, 10백만원)
- 온·오프라인 마이스 박람회 참가 충북홍보관 운영(27백만원)
  - 아태마이스비즈니스페스티벌(5월), 코리아마이스엑스포(11월)

#### □ 차별화된 지역 맞춤형 관광콘텐츠 개발

- 대표 브랜드 ‘내륙의 바다 호수여행’ 활성화(45백만원)
  - AR콘텐츠 활용 바이럴마케팅(3회), 충북평생학습박람회 홍보, 옥외광고(1회), 휴게소 내 홍보영상 송출 및 홍보물 배부(30개소)
- 웰니스관광 클러스터 사업 추진(충주·제천, 700백만원)
  - 관광상품 운영(마음치유, 한방), 전문인력 양성, 홍보마케팅 등
- 충북 대표 관광상품 발굴 육성(5개 시군, 125백만원)
  - 관광상품 개발육성위원회(5월) / (선정) 옥천, 영동, 괴산, 음성, 단양

#### □ 경쟁력 강화를 위한 다양한 홍보 활동 지원

- TV여행 ‘아름다운 충북’ 제작·방영(198백만원)
  - TV 방영(33편) / 시군별 본방송 2편, 스폷광고 1편
- 열차연계 관광객 유치 인센티브(15백만원) : 585명, 9.6백만원 지원
- 국내 여행관계자 초청 관광설명회(3회, 10백만원)
  - 트래블리더(8월), 관광전공 대학생·마이스 관계자(10월)
- 충북관광 홍보 공동이벤트 추진(40백만원, 한국관광공사 협업)
  - 착한여행 친환경 추천 관광지 방문 및 투어미션(35개소, 1,314명)
- 국내 주요박람회 참가 관광홍보관 운영(4회, 81백만원)
  - 서울국제관광전(6월), 대한민국방방곡곡(8월), 괴산유기농산업엑스포·전국체전(10월)

#### □ 전문인력 활용 관광안내서비스 및 관광시설 안전점검

- 도 관광안내소 운영(3개소, 13명 / 585백만원)
  - 주요관광지 안내, 1330 관광통역, 철도승차권 판매(공항안내소) 등
- 관광숙박시설·야영장·유원시설 관리(8회, 190개소 점검)
  - 숙박시설 4회, 53개소 / 야영장 2회, 60개소 / 유원시설 2회, 77개소



## 4 자연자원을 활용한 청정관광 기반 구축

### □ 강호축 연계 산림자원 관광개발사업 추진

- 괴산 산막이옛길 생태휴양단지 조성(10,000백만원) : 설계중(5%)
  - 2022 ~ 2025, 산림숙박시설 조성(트리하우스, 숲속마당, 숲속명상장 등)
- 옥천 장계관광지 생태경관단지 조성(10,000백만원) : 설계중(50%)
  - 2022 ~ 2025, 수변·산림체험시설 조성(출렁다리, 전망데크, 숲길 등)

### □ 계획공모형 지역관광개발사업 추진

- 제천 의림지 주변 명소화 사업(12,000백만원) : 공사중(20%)
  - 2020 ~ 2024, 의림지·청전뜰 역사문화생태자원 개발(미디어아트, 물길 복원 등)
- 단양 다리안 관광지 재생사업(12,000백만원) : 설계발주 준비
  - 2021 ~ 2025, 관광지내 유스호스텔 리모델링(마을호텔, 다목적 관광센터 등)

### □ 비대면 안전 관광지 조성사업 추진

- 충주 목계솔밭 캠핑장 조성(3,000백만원) : 공사중(80%)
  - 2020 ~ 2023, 오토캠핑장 조성(캠핑사이트, 관리시설, 우수수처리시설 등)
- 진천 초평호 제2하늘다리 건설(7,800백만원) : 설계중(90%)
  - 2021 ~ 2023, 저수지 순환형 탐방길 구축(출렁다리, 탐방로 등)

### □ 숨겨진 지역 관광지 명소화사업 추진

- 영동 초강천 빙벽장 관광명소화 사업(9,200백만원) : 설계중(90%)
  - 2018 ~ 2023, 산림휴레포츠 단지 조성(스카이전망대, 잔도 등)
- 음성 원남저수지 체험휴양 관광공원 조성(18,000백만원) : 설계중(15%)
  - 2021 ~ 2025, 저수지 수변관광자원화(보라보라파크, 은하수호수명소화 등)
- 옥천 교동호수 관광명소화 사업(6,000백만원) : 설계중(10%)
  - 2021 ~ 2024, 교동호수 주변 관광시설 확충(전망대, 수변데크 등)

◎ 전략목표 4

## 4. 안전하고 쾌적한 주거환경 실현

### 여 건

- 편안하고 쾌적한 공공생활 공간 및 도시환경조성 요구증대
  - 도민 삶의 공간의 질을 높이는 공공건축물 조성 필요
  - 안전하고 가치있는 건축공간 조성을 통한 도민 삶의 질 향상
  - 안정적인 주택공급 및 주거복지 다양화에 맞춤형 주거복지 필요
  - 도시재생 사업을 통한 도시 재창조 및 지역활성화 기대
- ➔ **맞춤형 생활환경 조성으로 살고 싶은 주거공간 만들기**

### 이 행 과 제

- 1 안전·편리·품격있는 생활환경 조성
- 2 건축문화를 선도하는 공공건축물 조성
- 3 선진 건축문화 구현과 쾌적한 도시경관 조성
- 4 모두가 행복한 맞춤형 주거복지 환경 조성
- 5 낙후된 구도심의 도시경쟁력 확보

## **1 안전 · 편리 · 품격있는 생활환경 조성**

### **□ 쾌적하고 안전한 공공디자인 기반 구축**

- 지역 맞춤형 공공디자인 조성을 위한 위원회 운영 : 3회(4건)
  - 공공디자인위원회 심의를 통한 공공시설물 디자인 개선
- 환경 친화적 경관의 보전 및 육성을 위한 경관심의 : 3회(3건)
- 공공조형물의 체계적인 건립을 위한 공공조형물 위원회 운영 : 심의 요청시
- 제11회 공공디자인 공모전 개최(23백만원) : 40점 시상
  - 공모전 공고(4월), 출품작 접수(6~7월), 작품심사(8월), 시상·전시(10월)

### **□ 지역정체성을 담은 안전하고 특색있는 환경 조성**

- 풍경이 있는 농촌마을 만들기 사업(600백만원) : 2개소(공사중)
  - 충주시 동량면 조동리 장선마을, 괴산군 연풍면 갈금리 금대마을
- 범죄예방 환경디자인 사업(200백만원) : 1개소(공사중)
  - 청주시 남주동·봉명동 우범지역 안전시설(CCTV, 보안등, 비상벨 등) 구축
- 공동주택 색채 및 브랜드 디자인 지원 : 2개소(완료)
  - 청주시 2개소(봉명·영운동), 지역색채기준 적용한 외벽도색 및 로고 디자인 제공

### **□ 학교용지부담금 특별회계 운영**

- 신설 공립 초·중·고등학교 용지의 원활한 확보 지원
  - 학교용지부담금 징수교부금 시·군 교부(235백만원) : '22. 10월
- 학교용지부담금 통합재정안정화기금 예탁(8,161백만원) : '22. 10월

## 2 건축문화를 선도하는 공공건축물 조성

### □ 수요자 맞춤형 공공건축 조성계획 수립

- 효율적인 공공건축 조성기획업무의 내실화를 위한 컨설팅 : 1개소/131억원
  - 오송 보건환경연구원 별관신축 및 BL3 증축
- 합리적이고 창의적인 공공건축물 건축설계 추진 : 6개소/480억원
  - 영동 농업기술원 분원 신축 (103억원, 설계중)
  - 청주 동물위생시험소 가축질병검사실 신축 (75억원, 설계완료)
  - 오송 국제 K-뷰티스쿨 신축 (242억원, 설계중)
  - 청주 농업기술원 치유농업센터 신축 (25억원, 설계완료)
  - 충주 내수면 산업연구소 귀어학교 기숙시설 건립 (10억원, 설계완료)
  - 충주 내수면 산업연구소 친환경 냉수어종 연구시설 신축 (25억원, 설계중)

### □ 도민이 공감하는 건실한 공공건축물 건립

- 시공관리·현장소통 강화로 건실한 공공건축물 건립 : 4개소/27억원
  - 충주 동물위생시험소 가축질병검사실 증축(10억원, 완료)
  - 청주 장애인(곰두리)체육관 기능보강공사(8억원, 완료)
  - 충주 장애인종합복지관 기능보강공사(4억원, 완료)
  - 청주 노인종합복지관 개보수공사(5억원, 완료)
- 공공건축물 공사 관련 관급자재 발주, 수불 및 관리 : 4개소/13건
- 공공건축물 공사현장 재해대책 및 안전관리 : 3개소
  - 계획수립(5.4)/ 실태 점검(5.12~5.13) /안전·보건 교육계획 마수립 등 행정지도 16건

### □ 공공가치 구현을 위한 합리적인 공공건축 환경 구현

- 공공건축기획 심의 및 자문을 위한 공공건축심의위원회 운영 : 5회/7건
  - 치유농업센터 건립 등 7건(원안 가결 5건, 조건부 가결 2건)
- 건축분야 건설사업관리 사업수행능력 평가·운영 : 1건/858백만원

### 3 선진 건축문화 구현과 쾌적한 도시경관 조성

#### □ 건축안전 확보를 위한 건축물 전 생애주기 관리체계 강화

- 업무대행 건축사·허가권자 지정 감리자 공개모집 : 연 2회
  - 업무대행건축사 426명, 허가권자 지정 감리자 464명
- 건축물관리점검기관 및 해체공사 감리자 공개모집 : 연 2회
  - 건축물관리점검기관 45개소, 해체공사 감리자 215명
- 건축안전자문단 운영 및 해빙가우가동절기 건축물 안전점검 : 연 3회
  - 해빙기(400개소 점검, 35건 조치), 우기(506개소 점검, 65건 조치), 동절기(11월)
- 공공건축물 그린리모델링 사업 : 사전컨설팅 60개소 완료, 공모 예정(22 11)
  - 보건소 51, 어린이집 7, 공공의료기관 2(청주시립요양병원, 영동군립노인병원)
- 화재 취약 기존 건축물의 화재안전성능보강 지원(86개동, 3,440백만원)
  - 가연성 외장재 교체, 간이스프링클러, 방화문 설치 등 지원

#### □ 투명하고 신뢰받는 건축행정 구현

- 도민 참여 건축문화 확산을 위한 건축문화제 추진(60백만원) : 10.17.~21.
- 공정하고 엄정한 건축사 징계위원회 운영 : 3회(건축3, 업무정지6)
- 선진 건축행정 구현을 위한 건축행정평가 추진
  - 국토부 평가 완료(우수기관 진천), 도 주관 평가(11월)
- 안전하고 쾌적한 건축환경 조성을 위한 대형건축물 사전승인 : 4건

#### □ 선제적 불법광고물 예방 및 건전한 옥외광고문화 확산

- 쾌적한 도시환경 조성을 위한 불법광고물 정비 : 14종, 22만건
- 안전사고 예방을 위한 옥외광고물 재해방재단 운영 : 11개반 58명
  - 고정광고물 7,268, 유동광고물 6,533 / 보수·보강 58건, 철거 864
- 옥외광고물 게시대 확충 및 불법광고물 정비사업(824백만원) : 29개소
- 빅데이터 기반 스마트 옥외광고사업(1,000백만원) : 청주시(설계중)
- 옥외광고물 인식개선 및 가로경관 향상을 위한 간판 개선사업 추진
  - 간판개선사업(1,020백만원) : 3개소(청주·음성, 공사중 / 보은 사업완료)
  - 간판이 아름다운 시범거리 조성(400백만원) : 2개소(충주·진천, 공사중)
- 광고문화 발전을 위한 충북옥외광고대상전 추진(40백만원) : 10.12~14.

## 4 모두가 행복한 맞춤형 주거복지 환경 조성

### □ 도민 누구나 살기 좋은 정주공간 조성

- 충청북도 주거종합계획(2023~2032) 수립 용역 추진(187백만원)
  - 용역기간('22.9.20.~'23.9.19.) / 계약체결(9.14) / 착수보고(10.6.)
- 주거취약계층을 위한 공공임대주택 건립 추진 : 5,808세대
  - 준공 253세대 / 공사중 1,302세대 / 착공예정 ('22년) 2,583세대 ('23년 이후) 1,670세대
- 공동주택 사전승인을 통한 수요자 중심의 주거공간 조성 : 20건
  - 20개 단지(아파트 18,145세대, 오피스텔 729호) 사전승인
- 입주 만족도를 높일 수 있는 공동주택 품질점검단 운영 : 6회
  - 6개 단지(37개동, 3,383세대) 품질점검 실시, 296건 시정조치

### □ 안전하고 체계적인 공동주택 관리 강화

- 입주자 권익보호를 위한 체계적인 공동주택 관리 운영(11백만원)
  - 8.24. ~ 8.26. / 층주 1개소 감사 추진 / 과태료3, 시정조치10, 주의3
  - 9.29. ~ 10.4 / 층주 2개소 / 시공, 설비, 관리, 조경토목, 구조 등 시설 기술지문 실시
- 안정된 주거환경 조성을 위한 공동주택 행정 평가
  - 평가계획 수립(4월) / 평가실시(11월) 및 표창장 수여(12월)
- 층간소음 방지를 위한 홍보물 제작 및 교육시행(13백만원)
  - 층간소음 홍보포스터 5,000부 / 교보재 3,000개 제작·배부(6월)
  - 관리주체, 층간소음관리위원회 등 입주민 교육 추진(11월)

### □ 맞춤형 주거복지 및 양질의 주거환경 제공

- 영구임대주택 입주자 삶의 질 향상 기본계획 수립(50백만원)
  - 용역기간(5.17.~12.12) / 착수보고(6.8) / 중간보고(9.27.) / 최종보고 및 준공(12월 예정)
- 취약계층 생활 안정을 위한 주거급여 지원
  - 임대료 및 자가수선 지원(38천여가구, 59,621백만원) : 51,302백만원(86%)
- 농어촌 장애인 주거 편의시설 설치(70가구, 266백만원) : 266백만원(100%)

## 5 낙후된 구도심의 도시경쟁력 확보

### □ 주민주도 자생력 확보 등 도시재생 기반 구축

- 지속가능 재생체계 구축 위한 도시재생지원센터 운영(304백만원)
- 도시재생 예비사업 공모참여 및 사업추진(7개소, 1,381백만원)
  - 6개 시·군, 7개소(청주2·충주·제천·옥천·진천·괴산) 추진중
- 도시재생 지역역량강화 사업 추진(5개소, 120백만원)
  - 3개 사군, 5개소(청주 3, 충주, 보은), 주민 및 마을조합 역량교육 등 추진 중

### □ 도시재생 추진으로 경쟁력 있는 도시 재창조

- 도민요구 및 정부정책 반영한 도시재생 신규사업 선정 추진 : 2개소
  - 도평가(9~11월) : 3개소(청주·제천·진천) 평가중 \* 12월중 최종선정
- 도시재생 성과 본격창출을 위한 사업관리 강화(29개소) : 추진 중
  - 도민체감도 높은 생활밀착형 주거지 재생(11개소, 1,288억원)
  - 역세권, 상권, 관광지 등 지역자원 연계 도심재생(11개소, 1,981억원)
  - 도시재생 거점공간 및 기초 생활SOC 확충 조성(7개소, 497억원)
- 지속가능한 도시재생 관리 및 운영체계 기반구축
  - 운영계획 : '22준공 예정사업지(5개소) 계획수립 추진 (수립완료 4, 수립중 1)
  - 방안마련 : 마을조직 활성화 관련 세미나 개최(5월), 정책과제 수행 중
- 도시재생 성과확산 및 공유를 위한 홍보체계 강화
  - 소식지 발간(3권), 전국 박람회(8·10월) 참여 및 성과공유회(12월) 추진예정

### □ 농촌 주거환경개선으로 지역주민 삶의 질 향상

- 노후·불량 주택개량 지원 : 363동, 최대 2억원 용자(농협 연리 2%)
  - 공사완료 26동, 공사중 118동, 설계완료 91동, 설계중 98동, 선정중 30동
- 지역맞춤형 다목적광장 및 쉼터 조성(3개소, 600백만원) : 완료
- 농촌마을회관의 행복센터 조성(10개소, 2,000백만원)
  - 설계중 1, 공사중 4, 공사완료 5

◎ 전략목표 5

## 5. 자연 속에 역사를 담은 대통령 테마파크

### 여 건

- 대한민국 임시정부 행정수반부터 전직 대통령까지 근·현대 다양한 역사문화 공간을 활용하여 명품 관광지로 비상
  - 세대·계층 구분 없이 즐길 수 있는 관광 콘텐츠 및 제반시설 개발 필요
  - 문화와 생태가 어우러진 힐링 관광지 조성여건 마련
- ➔ 관람객과 소통하며 자연과 함께하는 대통령 테마파크 조성

### 이 행 과 제

- 1 역사문화와 소통하는 힐링 프로그램 운영
- 2 온·오프라인 맞춤형 홍보마케팅 전개
- 3 역사와 자연이 어우러진 관람시설 정비·확충



## 1 역사문화와 소통하는 힐링 프로그램 운영

### □ 전국 유일의 대통령 테마파크 위상 제고

- 전국 초·중·고등학생 대상 교육·체험프로그램 운영(26회)
  - 대통령 리더십스쿨, 대통령기록관 및 교육청 프로그램 연계
- 청남대 시설(대통령기념관 등) 사용 활성화 제고(33회)
  - 기관·단체, 기업, 학교 등 세미나, 워크숍, 연수·연찬회 유치
- 전시물품(대통령기록물 773점) 관련 관계부처 협력사업 추진
  - 미술품 상태조사 실시(2회) 및 미술품 보존처리(1점)
  - 대통령기념관 별관 수장고 훈증 소독 실시(1회)
- 대통령 전시 자료 콘텐츠 보강·확충 및 재정비
  - 박근혜·문재인 前대통령 전시자료(회호 10점, 수결 2점) 수집
- 청남대 임시정부기념관 개관·운영 : '22. 4월~
  - 임시정부 스탬프 릴레이 및 태극기 만들기 체험 프로그램 운영
  - 임시정부기념관 홍보물(행정수반 도록, 교구, 리플릿) 제작(13,000부)

### □ 다시 찾고 싶은 치유와 힐링 명품축제 육성

- 청남대 명품 축제 및 각종 이벤트 개최
  - 봄꽃축제 '영춘제' (4.16.~5.8.) : 야생화 및 작품 전시
  - 청와대 개방기념 청남대 무료개방(5.10~5.22) : 8팀 18회, 문화공연 개최
  - 가을 '국화축제' (10.22.~11.6.) : 국화, 분재 등 작품전시, 공연, 체험 등
- 청남대 관광활성화 프로그램 개발·운영(7종)
  - 울트라마라톤전국대회, 작가 초대전, 어린이날 특별이벤트, 전통공연 유치, 재능기부공연 유치, 6월 호국보훈의 달 이벤트, 국화축제 야간개장 이벤트 및 버스킹공연
- 관람객 만족도 조사(연 2회)
  - 상반기 : '영춘제' (4~5월) 기간 중 500명 실시(만족도 94.6%)
  - 하반기 : '국화축제' (10~11월) 기간 중 500명 실시 예정

## **2 온·오프라인 맞춤형 홍보마케팅 전개**

---

### **□ 콘텐츠로 소통하고 관람객이 참여하는 홍보마케팅**

- 소셜미디어를 활용한 온라인 홍보 확대 : 수시
  - SNS 이벤트, 유튜브를 활용하여 관람객과 온라인 소통
- TV, 신문 등을 통한 언론 홍보 및 기획 : 수시(26회)
- 전국 주요 소재 전광판 등 활용 홍보(7개소)
  - 청주국제공항, 청주(3), 서울, 제주, 대전
- 리플릿, 전단지 등 다양한 홍보물 제작·배부(12만부)
  - 전국 종합관광안내소, 고속도로 휴게소 등 250개소
- 전국 유명한 지역축제 및 대규모 행사 대상 집중 홍보(17회)
- 방송, 영화, 드라마, CF 등 홍보를 위한 촬영 유치(40회)
  - 본관, 임시정부광장 등 장소 제공, 각종 홍보사진 및 영상 지원

### **□ 기관·단체 등과 상생하는 홍보활동 전개**

- 단체관람객 유치를 위한 관광 협약(10개 기관·단체)
  - 거산투어, 황금구루마, 동백여행사, 서울두레관광, 굿모닝여행사, 청원생명축제, 한국도로공사충북본부, 조은엔터컴, 대구여행자클럽, 청주상공회의소
- 전국 교육 및 연수기관 집중 방문 홍보(4회)
  - 기관별 교육, 연수 프로그램에 청남대 방문일정 편성 협의
- 여행사, 인플루언서 등 관계자 초청 관광설명회(5회)
  - 분평동 주민자치위원회, 보은여중학교, 평창군청, 괴산북중학교, 육군 전력지원체계사업단

### 3 역사와 자연이 어우러진 관람시설 정비·확충

#### □ 자연과 함께하는 친환경적 대통령 테마시설 조성

- 청남대 대한민국 임시정부 기념관 건립(8,000백만원)
  - 부지 4,998㎡, 연면적 2,393㎡(지상2층/지하1층), 준공('22. 4.)
- 청남대 나라사랑 리더십 교육문화원 건립(18,026백만원)
  - 부지 14,354㎡, 연면적 4,300㎡(지상3층/지하1층)
  - 설계 경제성(VE)검토 완료('22. 8.), 착공예정('22. 12.)
- 청남대 자연생태탐방로 조성·정비(1,100백만원)
  - 생태탐방로 L=3.0km/ 기본 및 실시설계용역('21. 11~'22. 10), 착공('22. 10.)
- 숲길등산지도사 운영 및 배치(40백만원, 1명)
  - 등산 및 산책로를 활용한 숲의 가치 해설, 정보제공 등 : 226회

#### □ 관람객 편의와 볼거리 조성을 위한 시설 확충 및 정비

- 청남대 본관 진입로 인근 배수로 복개공사(110백만원)
  - 배수로 복개(L=234m) 완료('22. 8.)
- 청남대 육묘장 지반조사 용역(20백만원)
  - 육묘장 지반조사 완료('22. 9.)
- 조정시설 보수 및 유지관리(85백만원)
  - 산책로 내 포장 및 데크 상판 보수, 미끄럼방지 매트 설치
- 관람객 볼거리 제공을 위한 양어장 및 음악분수 시설관리(47백만원)
  - 양어장 음악분수 위탁관리 (11백만원, 연6회) : 5회 완료

## IV. 주요 현안사업

### 현안사업 1. 충북콘텐츠기업육성센터 건립

---

#### □ 필요성

- 수요맞춤 콘텐츠 스타트업과 지역 연계 시너지 창출을 통한 시장중심·민간주도형 선순환생태계 구축하여 지역경제기반 확충 필요
- 문화콘텐츠의 중요성이 높아지는 4차 산업혁명 시대에 충북을 대표하는 콘텐츠 강소기업 육성을 위해 다양한 지원 시책 필요
- 지역특색 있는 문화콘텐츠산업 환경 조성을 통한 충북형 디지털 산업혁신을 위한 투자 및 유망벤처·스타트업 기업 육성 필요

#### □ 사업개요

- 위 치 : 청주시 청원구 정상동 1-2 일원(밀레니엄타운내)
- 사업기간 : 2022년 ~ 2024년 6월
- 총사업비 : 120억원(국48억, 도72억) ※ 부지 3,185㎡, 연면적 3,960㎡
- 사업내용 : 충북콘텐츠기업육성센터(1개동, 지하1층 지상5층)건립

#### □ 추진상황

- '22. 1. ~ 2. : 콘텐츠기업육성센터 건립 기본계획 수립
- '22. 2. ~ 3. : 위수탁협약, 건축사전절차 완료
- '22. 4. ~ 10. : 국비 1차분(30억)수납, 도비편성(72억) 및 부지 구입 완료

#### □ 향후계획

- '22. 10. ~ '23. 3. : 기본·실시설계 추진
- '23. 4. ~ '24. 6. : 부지조성 및 건축공사 추진
- '24. 6. ~ : 충북콘텐츠기업육성센터 개소

## 현안사업 2. 국립충주박물관 건립

---

### □ 필 요 성

- 남한강 상류지역(충주·단양·제천·음성·괴산)을 중심으로 형성된 중원문화권 유산들의 수집·보존·연구를 통해 역사·문화 재조명
- 국립박물관 부재로 문화적 소외감을 가졌던 지역 주민들에게 수준 높은 전시·교육·체험기능 제공 및 관광활성화 기여

### □ 사업개요

- 위 치 : 충주시 일원
- 사업기간 : 2020년 ~ 2026년
- 사업규모 : 부지면적 약 20,000m<sup>2</sup>, 건축연면적 9,635m<sup>2</sup>
- 총사업비 : 401억원(국비)
- 사업내용 : 전시실, 수장고, 연구공간, AR·VR 체험관 등
- 사업시행 : 국립중앙박물관

### □ 추진상황

- '19. 12. : 국립충주박물관 건립예산(기본계획용역 3억원) 반영
- '20. 5. : 건립을 위한 업무협약(국립중앙박물관·충북도·충주시)
- '20. 6. : 기본계획수립 연구용역 실시(한국문화관광연구원)
- '20. 12. : '21년 정부예산안 9.98억원(기본설계, 국제설계공모) 반영
- '21. 6. ~ 11. : 국제설계공모 추진
- '21. 12. : '22년 정부예산 62억원(실시설계, 부지매입) 확보
- '21. 12. ~ '22. 12. : 기본조사설계, 부지매입

### □ 향후계획

- '23. 1. : 실시설계
- '23.10. ~ '26.12. : 공사발주(조달청), 공사실시, 준공 및 개관

## 현안사업 3. 세계유산 범주사 정보박물관 건립

### □ 추진배경

- 지역 문화유산의 보존과 교육을 통하여 불교문화 체험기회 확대 및 주변관광지와 연계한 복합 문화공간 마련

### □ 사업개요

- 위 치 : 보은군 속리산면 사내리 산1-1번지(탐방지원센터 인근)
- 사업기간 : 2019년 ~ 2023년
- 규 모 : 대지면적 11,570m<sup>2</sup>, 연면적 3,219m<sup>2</sup>(지상2층 높이 19.8m)
- 주요시설 : 전시실, 연구실, 다목적실, 수장고 등
- 사 업 비 : 180억원(국비 86.5, 도비 46.75, 군비 46.75)

### □ 투자계획

(단위 : 억원)

| 구 분      | 계     | 2019년 | 2020년 | 2021년 | 2022년 |
|----------|-------|-------|-------|-------|-------|
| 합계(100%) | 180   | 13    | 77    | 43.87 | 46.13 |
| 국비(48%)  | 86.5  | 3     | 32    | 20.75 | 30.75 |
| 도비(26%)  | 46.75 | 5     | 29    | 12.75 |       |
| 군비(26%)  | 46.75 | 5     | 16    | 10.37 | 15.38 |

### □ 추진현황

- 2018. 7. : 박물관건립 타당성조사 용역 수립
- 2018. 10 : 지방재정투자심사 등 사전절차 이행
- 2020. 4. : 문화재청 현상변경 심의(조건부 가결)
- 2020. 10. : 현상변경 허가 조건 이행을 위한 전문가 자문
- 2021. 2. : 실시설계용역 완료
- 2021. 4. : 건축인허가 협의 등 행정절차 이행
- 2021. 6. : 문화재청 현상변경 (변경)심의 완료
- 2021. 11. : 사업자 선정 및 공사 착공 ※착공식 11.15.
- 2022. 10. : 1층 바닥 스라브 공사 중(현재 공정율 35%)

### □ 향후계획

- 2023. 10. : 공사준공 및 개관

## 현안사업 4. 청주 학생시민 복합문화체육시설 건립

### □ 필 요 성

- 충북 최대 도시인 청주시의 주요 스포츠시설 노후 심각  
※청주실내체육관(1974), 청주종합운동장(1979), 청주야구장(1979)
- 국제대회·행사 개최 및 지역주민의 스포츠 향유기회 제공  
- '27년 하계세계대학경기대회 유치, 복합문화 체육시설 인프라 확충
- 청주청원 통합 상생발전방안에 따른 체육시설 확충 이행  
※ 「충청북도 청주시 설치 및 지원특례에 관한 법률」에 따라 구청원군 지역에 체육시설 설치

### □ 사업개요

- 위 치 : 청주시 흥덕구 일원
- 사업기간 : 2020년 ~ 2027년
- 총사업비 : 1,191억원(국비 274, 지방비 917) ※부지매입비 별도
- 규 모 : 부지 61,772m<sup>2</sup>, 연면적 25,086m<sup>2</sup>(지하1층/지상 3층)
- 사업내용 : 주경기장(7천석), 연습경기장, 스포츠과학센터 등

### □ 추진상황

- '20. 6. ~ '21. 3. : 기본구상 및 타당성조사 용역 완료
- '22. 2. ~ '22. 4. : 도·교육청·청주시 TF 구성 및 운영  
- 사업추진을 위한 기관별 역할분담 및 사업비 분담 방안 검토  
- U대회 경기장 규정에 맞는 경기장 건축계획(안) 협의
- '22. 3. ~ '22. 4. : 타당성 조사 보완용역(위치변경, 수영장 제외 등 반영)

### □ 향후계획

- '22. : 사업계획변경 승인 요청(문체부)
- '23 ~ '24. : 공유재산관리계획 수립, 도시계획시설 결정 등 사전절차 이행, 토지 보상, 기본 및 실시설계
- '25. ~ '27. : 공사 추진

## 현안사업 5. 전통무예진흥시설 건립

### □ 필요성

- 유네스코 국제무예센터('20.10월 준공)와 더불어 무예 도시로 인지도가 확보된 충주에 국내 유일 무예전용경기장 건립으로 전통무예진흥 거점 마련
- 일반인의 수요를 반영한 시설 및 프로그램 계획으로 전통무예 발전의 장 마련
- 세계무술박물관 등 인근 시설과 연계한 관광코스 개발로 지역경제 활성화에 기여

### □ 사업개요

- 위 치 : 충주시 호암동 967 일원
- 사업기간 : 2020년 ~ 2024년
- 규 모 : 부지면적 27,770m<sup>2</sup>, 연면적 11,500m<sup>2</sup>(지하 1층, 지상 2층)
- 총사업비 : 340억원(국비 136억원, 도비 102억원, 시비 102억원)
- 사업내용 : 무예전용경기장, 전시실, 체험실, 훈련장 등

### □ 추진상황

- '21. 5. : 기본 및 실시설계용역 일상감사, 계약심사
- '21. 6. : 전통무예진흥시설 건립 자문위원회
- '21. 8. : 건축설계공모(기본 및 실시설계) 지침 작성
- '21. 9.~12. : 건축설계공모
- '22. 1.~ : 건축설계(기본 및 실시설계)용역 추진
- '22. 7. : 건축설계(기본 및 실시설계) 용역 일시중지

\*사유: 설계 적정성검토, 총사업비조정협의, 사전절차 이행

### □ 향후계획

- '22. 12. : 건축설계(중간설계 완료)사업비 협의
- '23. 5. : 건축설계(기본 및 실시설계)용역 완료
- '23. 6. : 사전 행정절차 이행(건축인허가, 실시계획인가 등)
- '23. 7. : 건축설계 일상감사, 계약심사, 입찰공고
- '23. 8. : 전통무예진흥시설공사 착공



## 현안사업 6. 2027 하계세계대학경기대회 충청권 공동 유치

### □ 필 요 성

- 충청권 4개 시·도가 세계 대학생들의 스포츠 국제대회를 공동 유치하여 저비용·고효율의 스포츠 축제 개최 및 충청의 글로벌 브랜드 가치 제고

### □ 사업개요

- 대 회 명 : 2027 충청권 하계세계대학경기대회
- 기간/ 위치 : 2027. 8월중 (12일간) / 충청권 4개 시·도
- 사 업 비 : 5,812억원(국비 1,744, 지방비 3,087, 기타 981)
- 주 관 : 국제대학스포츠연맹(FISU)
- 규 모 : 150개국, 15,000여명 / 18개 종목(필수 15, 선택 3)

### □ 추진상황

- '20. 7. 10. : 충청권 4개 시도지사 공동유치 업무협약
- '20. 12월 : 충청권 4개 시도 지방의회 유치동의안 의결
- '21. 6. 3. : 국내 유치 신청도시 선정(대한체육회)
- '21. 7. 20. : 유치신청서(개최계획서 등) 승인(문체부)
- '21. 8. 6. : 국제행사심사대상 확정 및 타당성조사(기재부)
- '21. 9. 1. : FISU에 대회유치의향서 및 서한문 제출
- '22. 1. 24. : 최종 후보도시(충청권, 美노스캐롤라이나) 선정(FISU)
- '22. 7. 7~14 : FISU 기술점검 현지 실사
- '22. 7. 29. : 기재부 국제행사심사 승인
- '22. 8. 26~31 : FISU 집행위원 방문 평가

### □ 향후계획

- FISU 집행위원 총회(최종 개최도시 선정) : '22. 11. 12.(벨기에 브뤼셀)
- (개최 확정 시) 개최권료 FISU 납부(약 320억원, 4개 시도 공동 출연) : 12월 중
- 국제행사개최협약 체결(4개 시도지사, 기재부·문체부장관) : 12월 중

## 현안사업 7. 백두대간 휴양관광벨트 거점관광지 조성

### □ 필 요 성

- 괴산, 옥천의 고령인구 비율은 지역 인구 대비 30% 정도로 전국 평균의 2배 수준이고 지역내 총생산은 도내 최하위 수준임  
 ⇒ 2개 군 공통자원인 백두대간을 적극 활용한 지역 간 연계협력 사업을 통하여 인구 유입 및 체류시간 확대 등 경제적·사회적 파급효과 지속 창출

### □ 사업개요

- 위      치 : 괴산군, 옥천군 일원
- 사업기간 : 2022년 ~ 2025년
- 규      모 : 산림관광거점 2개소

| 시군 | 사업명             | 사업위치             | 기 간     | 총사업비(억원)                   | 사업내용                               | 추진현황                       |
|----|-----------------|------------------|---------|----------------------------|------------------------------------|----------------------------|
| 옥천 | 장계관광지 생태경관단지 조성 | 안내면 장계리 장계관광지 일원 | '22~'25 | 100<br>(국비 50%,<br>군비 50%) | 출렁다리, 쉼터, 데크, 주차장·숲길정비 등           | 실시설계<br>용역중<br>('22.4. 착수) |
| 괴산 | 산막이옛길 생태휴양단지 조성 | 칠성면 사은리 산막이옛길 일원 | '22~'25 | 100<br>(국비 50%,<br>군비 50%) | 트리하우스(35동), 방문자센터 주차장, 숲속마당, 전망대 등 | 실시설계<br>용역중<br>('22.9. 착수) |

- 총사업비 : 200억원(국비 100, 군비 100)

### □ 추진상황

- '19. 1. ~ '20. 6. : 기본구상 및 실행계획 수립(국토부·충북도 공동)
- '20. 3. ~ '21. 3. : 타당성조사 용역(국토부)
- '21. 9.                 : 국토부, 백두대간 발전종합계획 핵심사업 선정
- '22. 4.                 : 실시설계용역 착수

### □ 향후계획

- '23. 12.                 : 실시설계용역 완료
- '24. 1. ~ '25. 12. : 착공 및 준공

## 현안사업 8. 도시재생 사업 추진

---

### □ 필 요 성

- 쇠퇴지역의 주거복지 향상, 도시 경쟁력 강화, 공동체 회복 등 구도심을 활성화하여 도시기능 회복

### □ 사업개요

- 사업기간 : 2017년 ~ 2025년 / 유형별 3~5년
- 총사업비 : 3,851억(국비 2,306 도비 373 시군비 1,172)
- 사업량 : 30개소, 10개 시·군

### □ 세부 사업현황

- 2017년 사업 선정 : 4개소
  - 청주 우암동 중심시가지형, 청주 운천신봉동 일반근린형, 충주 지현동 주거지지원형(22 준공), 제천 영천동 우리동네살리기형(21 준공)
- 2018년 사업 선정 : 4개소
  - 청주 내덕동 주거지지원형, 충주 문화동 일반근린형 제천 화산동 우리동네살리기(22 준공), 음성 음성읍 주거지지원형
- 2019년 사업 선정 : 8개소
  - 음성 음성읍 일반근린형, 청주 영운동 주거지지원형 충주 수안보면 중심시가지형 및 교현·안림동 우리동네살리기 옥천읍·괴산읍 일반근린형, 제천 영천동(22 준공)·증평읍 인정사업
- 2020년 사업 선정 : 8개소
  - 제천역세권·단양읍 총괄사업자형, 영동 황간면 우리동네살리기, 제천 서부동 주거지지원형, 진천읍 일반근린형, 충주단월동 인정사업, 영동읍·음성읍 인정사업
- 2021년 사업 선정 : 6개소
  - 충주 양성면·괴산읍 인정사업, 청주 수동·음성 감곡면 우리동네살리기, 괴산 청천면 주거지지원형, 증평읍 일반근린형

### □ 향후계획

- 연차별 사업계획에 따른 사업추진 철저 및 공정관리 강화를 통해 도민체감 성과 조기 창출

## 현안사업 9. 공공건축물 그린 리모델링 사업

### □ 필요성

- 공공건축물의 노후화로 단열 저하, 결로·곰팡이 발생 및 미세먼지 확산 등으로 실내 환경 열악
- 취약계층이 이용하는 공공건축물의 에너지소비량 절감 및 쾌적한 환경조성을 통하여 저탄소 녹색성장 도모

### □ 사업개요

- 사업대상 : 준공 후 10년 이상 된 공공건축물 60동  
※ 보건소 51, 어린이집 7, 의료시설 2
- 보조비율 : 국비70% 지방비30%
- 사업기간 : 2022년
- 사업내용 : 에너지 성능향상 및 생활환경 개선을 위한 리모델링

| 구 분      | 지붕단열  | 외벽단열  | 창호개선  | 조명보강  | 신재생  | 그린리모델링  | 생활환경개선  |
|----------|---|---|---|---|--|---|---|
| 기술<br>현황 |  |  |  |  |  |  |  |
| 개 요      | 단열재옥상방수   | 단열재시공   | 복층유리 등  | LED조명   | 태양광설치  | 입면 녹화   | 실내환기개선  |

※ 2020~2021 사업추진

- 2020년 : 42개소 / 153억원(국비107, 도비22, 시군비24)
- 2021년 : 40개소/ 206억원(국비144, 도비44, 시군비18)

### □ 추진상황

- '22. 2. : 그린리모델링 사업 대상 발굴, 컨설팅 신청(60동)
- '22. 9. : 사전 컨설팅 및 현장조사 완료(60동)

### □ 향후계획

- ~ '22. 11. 14. : '22년 공공건축 그린리모델링 공모 신청
- '22. 12. ~ : 공사추진 및 준공

## 현안사업 10. 청남대 나라사랑 리더십 교육문화원 건립

### □ 사업개요

- 사업기간 : 2021년 ~ 2024년
- 위 치 : 청남대 내
- 사 업 비 : 18,026백만원(국비 7,200, 도비 10,826)
- 사 업 량 : 부지면적 14,354㎡, 연면적 4,300㎡, 지상3층 / 지하1층
- 사업내용 : 나라사랑 교육·체험으로 애국정신 고취, 리더십 함양

### □ 추진상황

- '20. 12. : 타당성조사 용역 완료
- '21. 2. : 지방재정 투자심사 완료
- '21. 3. : 공유재산관리계획 승인
- '21. 5. : 공공건축 사업계획 사전검토 완료
- '21. 6. : 충청북도 공공건축 심의위원회 심의 완료
- '21. 9. : 설계공모 공고
- '21. 11. : 당선작 선정 및 실시설계 용역 착수
- '22. 6. : 건축허가 완료
- '22. 8. : 설계 경제성(VE)검토 완료

### □ 향후계획

- '22. 9. ~ 11. : 조달청 원가심사, 건설기술심의, 시공자 및 감리자 선정
- '22. 12. ~ '24. 5. : 공사 착공 및 준공

## 현안사업 11. 청남대 자연생태탐방로 조성·정비

### □ 필 요 성

- 청남대의 대표적인 호반경관을 자랑하는 천혜의 자연경관으로 지친 심신의 스트레스 해소와 국민 편익증진 등 국가생태탐방로사업을 통한 관광명소 조성
- 대청호에 서식하는 천연기념물인 하늘다람쥐·수달 등 야생동물보호와 인간과 자연이 공감할 수 있는 공간을 조성하여 걷고 보며 배우는 새로운 생태교육의 장 마련

### □ 사업개요

- 사업기간 : 2021년 ~ 2022년
- 위      치 : 청주시 상당구 청남대길 646 일원
- 사   업   비 : 1,100백만원(국비 550, 도비 550)
- 사   업   량 : 자연생태탐방로 L=3.0km
- 사업내용 : 데크로드, 생태교육장, 산책로 등 생태탐방로 정비

### □ 추진상황

- '20. 12. : 청남대 자연생태탐방로 조성계획 제출 (道 ⇒ 환경부)
- '20. 12. : 환경부 사업계획서 승인
- '21. 4. : 제1회 추경 예산편성
- '21. 6. : 설계용역 일상감사 및 계약심사 완료
- '21. 11. : 기본 및 실시설계용역 착수
- '22. 10. : 기본 및 실시설계용역 준공 및 본 공사 착공

### □ 향후계획

- '22. 12. : 청남대 자연생태탐방로 조성·정비 준공

## V. 대집행기관질문 후속조치 사항

|                |  |           |      |             |
|----------------|--|-----------|------|-------------|
| 질문의원           | 소 속  | 건설환경소방위원회 | 발언일자 | 2022.09.15. |
|                | 성 명  | 박진희       | 관리번호 | 403-04-03   |
| 질문제목           | 레이크파크 르네상스 추진 관련 ①사업추진 당위성과 실현가능성 검토 내용<br>②국비확보 계획  |           |      |             |
| 소관부서           | 문화체육관광국 관광과  |           |      |             |
| 질문요지<br>(제안사항) | <ul style="list-style-type: none"> <li>○ 레이크파크 르네상스 사업 추진 시 도민 삶의 질을 높일 수 있도록 사전 검토 단계부터 철저히 고려해 추진</li> </ul>   |           |      |             |
| 추진상황           | <div style="margin-bottom: 10px;"> <input type="checkbox"/> <b>사업개념</b> <ul style="list-style-type: none"> <li>○ ‘레이크파크 르네상스’ 는 단순한 관광사업이 아니라 호수·산림자원에 대한 인식 전환을 시작으로 충주호·대청호·괴산호 등 757개의 호수와 백두대간의 가치를 극대화하여 ‘충북을 재발견’ 하고 충북도의 정체성, 브랜드를 바로 세우는 ‘더 살기 좋은 충북’ 프로젝트</li> <li>○ 충북의 약점을 강점으로 바꾸는 충북의 권리장전이자 독립선언으로 대한민국의 흑진주 충북을 스위스처럼 만들고 이를 통해 충북인의 자존감과 자긍심을 제고</li> </ul> </div> <div style="margin-bottom: 10px;"> <input type="checkbox"/> <b>추진경과(실적)</b> <ul style="list-style-type: none"> <li>○ 레이크파크 조성 및 웰니스 관광 관련 전문가 자문위원회 : '22.07.06.</li> <li>○ 레이크파크 르네상스 추진방향 방침결정(도지사) : '22.07.07.</li> <li>○ 레이크파크 르네상스 특강(조성하 여인숙 대표) : '22.07.11.</li> <li>○ 레이크파크 르네상스 특강(민경혁 남이섬 대표) : '22.08.18.</li> <li>○ 레이크파크 르네상스 전문가 자문회의 : '22.08.30.</li> <li>○ 충북도민의 염원을 담은 대정부 성명서 발표(국회 소통관) : '22.08.31.</li> <li>○ 미래성장추진단 구성·운영(단장:맹은영 신성장동력과장) : '22.09.01.</li> <li>○ 도지사-정우택 의원 공동기자회견(도청 브리핑룸) : '22.09.07.</li> <li>○ 충북 레이크파크 르네상스 민·관 위원회 위원 위촉 및 전체회의 : '22.09.13.</li> <li>○ 충북 레이크파크 르네상스 민·관 위원회 영상회의(2회) : '22.09.28.~29.</li> <li>○ 레이크파크팀 신설(관광과→미래성장추진단 지원근무 명령) : '22.10.07.</li> <li>○ (가칭)레이크파크 하우스 타운 조성 MOU체결(도·한·관·척·협·화·자·민·부·포·럼) : '22.10.10.</li> </ul> </div> <div> <input type="checkbox"/> <b>향후계획</b> <ul style="list-style-type: none"> <li>○ 충북 레이크파크 르네상스 관련 도시군 주요사업(기추진포함) 발굴 등</li> </ul> </div> |           |      |             |
| 진 도            | 완 료(    ), 추진중( ○ ), 검토중(    ), 조치불가(    )   |           |      |             |

과장 김선희 (☎220-3960)    팀장 전상권 (☎220-4781)    담당자 구철우 (☎220-4782)

|                |  |       |      |               |
|----------------|--|-------|------|---------------|
| 질문의원           | 소 속  | 교육위원회 | 발언일자 | 2022. 09. 28. |
|                | 성 명  | 김현문   | 관리번호 | 403-05-03     |
| 질문제목           | 청주 지하상가 활용 관련  |       |      |               |
| 소관부서           | 문화체육관광국 문화예술산업과  |       |      |               |
| 질문요지<br>(제안사항) | ○ 청주 지하상가를 청주시·충북교육청과 함께 문화·예술 공간으로 조성하여 충북의 대표 명소로 추진하는 방안 검토   |       |      |               |
| 추진상황           | <input type="checkbox"/> 현 황<br>○ 청주시는 대현지하상가 활성화 방안으로 청년의 문화예술 활성화와 창업을 지원하는 ‘지하상가 청년특화 지역조성 사업’을 민선 8기 시장공약사업으로 추진 중임.<br><br><input type="checkbox"/> 추진실적<br>○ 연구용역(지하상가 청년특화 지역조성 사업) 계획수립 및 ‘23년 연구용역비를 청주시 당초예산에 편성<br><br><input type="checkbox"/> 향후계획<br>○ 청주시의 ‘23년 연구용역 및 시민 의견수렴 등 지하상가 청년특화 지역조성 사업추진시 청주시, 충북교육청과 함께 논의 |       |      |               |
| 진 도            | 완 료( ), 추진중(○), 검토중( ), 조치불가( )  |       |      |               |

과장 김진석 (☎220-3810) 팀장 윤정수 (☎220-3821) 담당자 김홍영(☎220-3822)



|                |   |           |      |            |
|----------------|---|-----------|------|------------|
| 질문의원           | 소 속   | 건설환경소방위원회 | 발언일자 | 2022.09.28 |
|                | 성 명   | 유재목       | 관리번호 | 403-06-01  |
| 질문제목           | 레이크파크 르네상스 사업 추진 철저   |           |      |            |
| 소관부서           | 문화체육관광국 관광과   |           |      |            |
| 질문요지<br>(제안사항) | ○레이크파크 르네상스 사업 추진 철저  |           |      |            |
| 추진상황           | <input type="checkbox"/> 사업개념<br>○ ‘레이크파크 르네상스’ 는 단순한 관광사업이 아니라 호수·산림자원에 대한 인식 전환을 시작으로 충주호·대청호·괴산호 등 757개의 호수와 백두대간의 가치를 극대화하여 ‘충북을 재발견’ 하고 충북도의 정체성, 브랜드를 바로 세우는 ‘더 살기 좋은 충북’ 프로젝트<br>○ 충북의 약점을 강점으로 바꾸는 충북의 권리장전이자 독립선언으로 대한민국의 흑진주 충북을 스위스처럼 만들고 이를 통해 충북인의 자존감과 자긍심을 제고  |           |      |            |
|                | <input type="checkbox"/> 추진경과(실적)<br>○레이크파크 조성 및 웰니스 관광 관련 전문가 자문위원회 : '22.07.06.<br>○레이크파크 르네상스 추진방향 방침결정(도지사) : '22.07.07.<br>○레이크파크 르네상스 특강(조성하 여인숙 대표) : '22.07.11.<br>○레이크파크 르네상스 특강(민경혁 남이섬 대표) : '22.08.18.<br>○레이크파크 르네상스 전문가 자문회의 : '22.08.30.<br>○충북도민의 염원을 담은 대정부 성명서 발표(국회 소통관) : '22.08.31.<br>○미래성장추진단 구성·운영(단장:맹은영 신성장동력과장) : '22.09.01.<br>○도지사-정우택 의원 공동기자회견(도청 브리핑룸) : '22.09.07.<br>○충북 레이크파크 르네상스 민관 위원회 위원 위촉 및 전체회의 : '22.09.13.<br>○충북 레이크파크 르네상스 민관 위원회 영상회의(2회) : '22.09.28.~29.<br>○레이크파크팀 신설(관광과→미래성장추진단 지원근무 명령) : '22.10.07.<br>○(가칭)레이크파크 하우스 타운 조성 MOU체결(도·한·권·척·협·화·자·민·부·포·럼) : '22.10.10. |           |      |            |
| 진 도            | <input type="checkbox"/> 향후계획<br>○충북 레이크파크 르네상스 관련 도시군 주요사업(기추진포함) 발굴 등   |           |      |            |
|                | 완 료( ), 추진중(○), 검토중( ), 조치불가( )   |           |      |            |

과장 김선희 (☎220-3960) 팀장 전상권 (☎220-4781) 담당자 구철우 (☎220-4782)

## VI. 5분 자유발언 후속조치 사항

|                |   |         |      |               |
|----------------|---|---------|------|---------------|
| 발언의원           | 소 속   | 산업경제위원회 | 발언일자 | 2022. 07. 22. |
|                | 성 명   | 임병은     | 관리번호 | 402-08-01     |
| 발언제목           | 임대주택 분양전환 및 분양가 산정방안 개선 촉구  |         |      |               |
| 소관부서           | 문화체육관광국 건축문화과   |         |      |               |
| 발언요지<br>(제안사항) | <ul style="list-style-type: none"> <li>○ 「민간임대주택특별법」 개정을 통해 민간임대주택 분양전환 시 분양가 산정기준 및 분양가 산정 관련 갈등을 임대주택분쟁조정위원회에서 조정할 수 있는 법적 근거 마련 촉구</li> </ul>  |         |      |               |
| 추진상황           | <p><input type="checkbox"/> 현황</p> <ul style="list-style-type: none"> <li>○ 「공공주택 특별법」은 공공건설임대주택에 대해 우선 분양전환 제도와 <b>분양전환가격 산정근거*</b>를 두고 있지만, 「민간임대주택에 관한 특별법」에서는 민간건설임대주택에 대해 별도로 규정하고 있지 않음.<br/>*5년 임대 건설비와 감정평가 가격의 산술평균 금액 / (10년 임대) 감정평가 결과를 기초로 결정</li> <li>○ 이로 인해, 민간임대주택 임대사업자의 일방적 고분양가 책정 등으로 임차인과의 갈등을 유발하고 서민 주거안정을 위한 임대주택제도의 본질을 훼손하고 있음.</li> </ul> <p><input type="checkbox"/> 추진계획</p> <ul style="list-style-type: none"> <li>○ 「민간임대주택에 관한 특별법」 개정 건의 및 촉구               <ul style="list-style-type: none"> <li>- 민간임대주택 분양가 산정에 관한 근거 및 기준 마련</li> <li>- 분쟁조정위원회에 조정 신청 항목에 분양가 산정 관련 분쟁 추가</li> </ul> </li> </ul> <p><input type="checkbox"/> 추진실적</p> <ul style="list-style-type: none"> <li>○ '22. 3. 15. : 「민간임대주택에 관한 특별법」 개정 건의 (청주시→도→국토부)               <ul style="list-style-type: none"> <li>- 분양전환 근거 및 분양가 산정기준 반영 요청</li> </ul> </li> <li>○ '22. 9. 6. : 「민간임대주택에 관한 특별법」 일부개정법률안*에 대한 의견 제출 및 추가 개정 건의** (도→국토부)<br/>*최종윤의원 대표발의(의안번호 16784, 발의연월일 2022.8.5)               <ul style="list-style-type: none"> <li>- 민간건설임대주택의 우선양도 및 양도가격의 산정기준 규정 신설</li> </ul> </li> </ul> <p>**분양전환 가격 및 우선 분양전환 자격에 대한 사항을 분쟁조정위원회에 조정 신청 할 수 있는 대상으로 추가하여 개정할 것을 건의함</p> |         |      |               |
| 진 도            | 완 료(○), 추진중( ), 검토중( ), 조치불가( )   |         |      |               |

과장 안진석 (☎220-4450) 팀장 조윤환 (☎220-4471) 담당자 이주연(☎220-4472)

# 붙임 2022년도 예산 집행현황

## □ 총괄

(단위:천원,%)

| 구분        | 예산액         | 집행액         | 잔액         | 집행률   |
|-----------|-------------|-------------|------------|-------|
| 계         | 399,105,051 | 343,033,253 | 56,041,198 | 85.95 |
| 문화예술산업과   | 121,598,283 | 112,267,414 | 9,330,869  | 92.3  |
| 체육진흥과     | 97,919,598  | 92,593,120  | 5,295,878  | 94.6  |
| 관광과       | 32,734,981  | 23,706,360  | 9,028,621  | 72.4  |
| 건축문화과(일반) | 120,605,740 | 95,620,733  | 24,985,007 | 79.3  |
| 건축문화과(특별) | 8,481,227   | 8,367,475   | 113,752    | 98.7  |
| 청남대관리사업소  | 17,765,222  | 10,478,151  | 7,287,071  | 59.0  |

## <문화예술산업과>

(단위:천원,%)

| 과목     |               |                       | 예산액         | 지출액         | 잔액        | 집행률  | 집행계획<br>(11~12월) |
|--------|---------------|-----------------------|-------------|-------------|-----------|------|------------------|
| 정책사업   | 단위사업          | 세부사업                  |             |             |           |      |                  |
| 합계     |               |                       | 121,598,283 | 112,267,414 | 9,330,869 | 92.3 | 6,646,593        |
| 문화예술창달 | 문화예술<br>지원활성화 | 충북학 연구사업 지원           | 184,000     | 184,000     | 0         | 100  | 0                |
|        |               | 사주당 태교랜드 조성사업         | 3,120,000   | 3,120,000   | 0         | 100  | 0                |
|        |               | 문화산수 속리구곡<br>관광길 조성사업 | 618,000     | 618,000     | 0         | 100  | 0                |
|        |               | 송강 문화창조마을 조성사업        | 1,200,000   | 1,200,000   | 0         | 100  | 0                |
|        |               | 단양 명승문화마을 조성사업        | 1,800,000   | 1,800,000   | 0         | 100  | 0                |
|        |               | 입신양명 과거길 조성사업         | 564,000     | 564,000     | 0         | 100  | 0                |
|        |               | 화양동 선비문화<br>체험단지 조성사업 | 1,200,000   | 0           | 1,200,000 | 0    | 1,200,000        |
|        |               | 초평 책마을 조성사업           | 600,000     | 600,000     | 0         | 100  | 0                |
|        |               | 자린고비 창빈마을 조성사업        | 600,000     | 600,000     | 0         | 100  | 0                |
|        |               | 옥야동천 유토과아 조성사업        | 600,000     | 600,000     | 0         | 100  | 0                |

| 과 목  |                    |                          | 예산액       | 지출액       | 잔액     | 집행률 | 집행계획<br>(11~12월) |
|------|--------------------|--------------------------|-----------|-----------|--------|-----|------------------|
| 정책사업 | 단위사업               | 세부사업                     |           |           |        |     |                  |
|      |                    | 문 화 도 시 조 성              | 1,950,000 | 1,950,000 | 0      | 100 | 0                |
|      |                    | 충북문화예술포럼 운영              | 25,000    | 25,000    | 0      | 100 | 0                |
|      |                    | 충북문화원연합회지 발간             | 9,000     | 0         | 9,000  | 0   | 9,000            |
|      |                    | 충북문화원 국제문화교류             | 20,000    | 0         | 20,000 | 0   | 20,000           |
|      |                    | 충북 청소년 내고장<br>문화유적 순례대행진 | 18,000    | 18,000    | 0      | 100 | 0                |
|      |                    | 충북 학생 국악경연대회             | 16,200    | 16,200    | 0      | 100 | 0                |
|      |                    | 충청북도 생활문화 축제             | 30,000    | 30,000    | 0      | 100 | 0                |
|      |                    | 공공언어 사용 실태조사             | 10,000    | 10,000    | 0      | 100 | 0                |
|      |                    | 찾아가는 국어문화학교 운영           | 4,500     | 4,500     | 0      | 100 | 0                |
|      |                    | 아름다운 이야기할머니<br>활동비 지원    | 527,381   | 527,381   | 0      | 100 | 0                |
|      |                    | 문화가 있는 날<br>기획프로그램(자체)   | 184,000   | 184,000   | 0      | 100 | 0                |
|      |                    | 문화 다양성 사업                | 16,200    | 16,200    | 0      | 100 | 0                |
|      |                    | 보은동학제 활성화 지원             | 20,000    | 0         | 20,000 | 0   | 3회추경<br>감액예정     |
|      |                    | 정월대보름맞이<br>민속잔치 지원       | 10,000    | 0         | 10,000 | 0   | 3회추경<br>감액예정     |
|      |                    | 충청북도문화재단연구원<br>유지관리      | 27,368    | 27,368    | 0      | 100 | 0                |
|      |                    | 충북문화예술인회관 운영             | 144,106   | 144,106   | 0      | 100 | 0                |
|      |                    | 충북문화재단 운영 지원             | 1,488,702 | 1,488,702 | 0      | 100 | 0                |
|      |                    | 도덕진흥사업                   | 16,650    | 16,650    | 0      | 100 | 0                |
|      |                    | 도덕성회복 교육지원               | 23,400    | 23,400    | 0      | 100 | 0                |
|      |                    | 충청북도 유교대학 운영             | 30,000    | 23,890    | 6,110  | 80  | 6,110            |
|      |                    | 문화예술관련 업무지원              | 152,500   | 126,970   | 25,530 | 83  | 25,530           |
|      |                    | 충북도 5차 재난지원금 지원          | 5,973,000 | 5,973,000 | 0      | 100 | 0                |
|      | 문화인프라구축<br>및 콘텐츠육성 | 현대산업디자인 대상전              | 30,000    | 30,000    | 0      | 100 | 0                |
|      |                    | 박물관 및 미술관 활성화            | 60,000    | 60,000    | 0      | 100 | 0                |
|      |                    | 제천국제음악영화제 지원             | 500,000   | 500,000   | 0      | 100 | 0                |
|      |                    | 드라마 영화 제작지원              | 71,200    | 10,000    | 61,200 | 14  | 61,200           |
|      |                    | 충북 콘텐츠다아랩 운영지원           | 300,000   | 300,000   | 0      | 100 | 0                |

| 과 목  |               |                          | 예산액        | 지출액       | 잔액        | 집행률 | 집행계획<br>(11~12월) |
|------|---------------|--------------------------|------------|-----------|-----------|-----|------------------|
| 정책사업 | 단위사업          | 세부사업                     |            |           |           |     |                  |
|      |               | 웹툰창작체험관 운영               | 18,000     | 18,000    | 0         | 100 | 0                |
|      |               | 콘텐츠산업 중복거점<br>기관 운영(대응)  | 400,000    | 400,000   | 0         | 100 | 0                |
|      |               | 콘텐츠누림터 운영                | 60,000     | 60,000    | 0         | 100 | 0                |
|      |               | 문화산업분야 신규<br>사업 개발 추진    | 50,000     | 50,000    | 0         | 100 | 0                |
|      |               | 직지코리아 페스티벌               | 270,000    | 270,000   | 0         | 100 | 0                |
|      |               | 직지서예대전                   | 18,000     | 18,000    | 0         | 100 | 0                |
|      |               | 스포츠대회 개최 및 참가            | 30,000     | 30,000    | 0         | 100 | 0                |
|      |               | 생활문화센터 조성                | 4,250,000  | 2,890,000 | 1,360,000 | 68  | 810,000          |
|      |               | 제천예술의전당 건립<br>지원(전환사업)   | 3,950,000  | 3,950,000 | 0         | 100 | 0                |
|      |               | 충주예술의전당 건립<br>지원(전환사업)   | 1,000,000  | 0         | 1,000,000 | 0   | 충주시 교부<br>보류 요청  |
|      |               | 진천 문화예술회관<br>건립(전환사업)    | 3,820,000  | 3,820,000 | 0         | 100 | 0                |
|      |               | 괴산 아트센터 건립<br>지원(전환사업)   | 1,800,000  | 1,800,000 | 0         | 100 | 0                |
|      |               | 단양군 작은영화관<br>건립(전환사업)    | 600,000    | 600,000   | 0         | 100 | 0                |
|      |               | 대표도서관 지정운영               | 45,896     | 34,023    | 11,873    | 74  | 11,873           |
|      |               | 공립도서관 건립 지원              | 12,096,500 | 9,436,500 | 2,660,000 | 78  | 1,960,000        |
|      |               | 공공도서관 개관시간 연장운영          | 1,191,750  | 1,191,750 | 0         | 100 | 0                |
|      |               | U도서관 서비스 확대 지원           | 181,000    | 181,000   | 0         | 100 | 0                |
|      |               | 도서관 다문화 서비스 지원           | 13,640     | 13,640    | 0         | 100 | 0                |
|      |               | 공공도서관 독서보조기 지원           | 33,455     | 33,455    | 0         | 100 | 0                |
|      |               | 작은도서관 조성 지원              | 501,000    | 501,000   | 0         | 100 | 0                |
|      |               | 작은도서관 지원                 | 45,000     | 45,000    | 0         | 100 | 0                |
|      |               | 아기와 함께하는 책사당 운동          | 85,200     | 85,200    | 0         | 100 | 0                |
|      |               | 국가상호대차 서비스<br>택배비 지원     | 3,500      | 3,500     | 0         | 100 | 0                |
|      |               | 작은도서관 운영인력<br>역량 강화 교육   | 4,000      | 1,472     | 2,528     | 37  | 2,528            |
|      |               | 소프트 박물관 미술관 구축 지원        | 300,000    | 300,000   | 0         | 100 | 0                |
|      |               | 문학예술 리딩중복 사업             | 50,000     | 50,000    | 0         | 100 | 0                |
|      |               | 충청북도콘텐츠기업<br>육성센터 건립(대응) | 7,200,000  | 7,200,000 | 0         | 100 | 0                |
|      | 공예산업<br>육성 지원 | 공예산업 활성화                 | 105,000    | 105,000   | 0         | 100 | 0                |

| 과 목  |                   |                            | 예산액       | 지출액       | 잔액        | 집행률 | 집행계획<br>(11~12월) |
|------|-------------------|----------------------------|-----------|-----------|-----------|-----|------------------|
| 정책사업 | 단위사업              | 세부사업                       |           |           |           |     |                  |
|      | 문화예술육성<br>지원      | 청주예술의전당 운영비지원              | 270,000   | 270,000   | 0         | 100 | 0                |
|      |                   | 문화예술작품 창작<br>활동 지원         | 876,000   | 823,000   | 53,000    | 94  | 53,000           |
|      |                   | 지역 향토 가요제 지원               | 72,300    | 72,300    | 0         | 100 | 0                |
|      |                   | 찾아가는 문화활동 지원               | 439,662   | 439,662   | 0         | 100 | 0                |
|      |                   | 분야별 문화예술<br>경연대회 지원        | 282,000   | 263,000   | 19,000    | 93  | 19,000           |
|      |                   | 한국민속예술축제                   | 57,000    | 57,000    | 0         | 100 | 0                |
|      |                   | 충북민속예술경연대회                 | 43,000    | 41,000    | 2,000     | 95  | 0                |
|      |                   | 충북 대표예술제 지원                | 328,000   | 328,000   | 0         | 100 | 0                |
|      |                   | 각종 음악회 지원                  | 162,800   | 106,300   | 56,500    | 65  | 56,500           |
|      |                   | 충북 문화예술발전 연구지원             | 214,200   | 157,200   | 57,000    | 73  | 57,000           |
|      |                   | 충북대표 공연작품<br>제작 브랜드화       | 58,330    | 58,330    | 0         | 100 | 0                |
|      |                   | 국제 문화예술교류사업                | 58,500    | 33,000    | 25,500    | 56  | 3추경<br>감액예정      |
|      |                   | 전통문화예술 전승보존                | 335,100   | 335,100   | 0         | 100 | 0                |
|      |                   | 학교 예술강사 지원                 | 568,220   | 568,220   | 0         | 100 | 0                |
|      |                   | 도립 교향악단 운영                 | 2,468,517 | 1,803,343 | 665,174   | 73  | 665,174          |
|      |                   | 통합문화체육관광이용권                | 7,269,980 | 6,142,736 | 1,127,244 | 84  | 1,127,244        |
|      |                   | 통합문화체육관광이용권<br>사업 지역주관처 운영 | 72,800    | 72,800    | 0         | 100 | 0                |
|      |                   | 충북 문화관 운영                  | 350,081   | 350,081   | 0         | 100 | 0                |
|      |                   | 문화예술기반구축 사업                | 300,000   | 300,000   | 0         | 100 | 0                |
|      |                   | 지역문화예술특성화<br>지원 ( 전환 사업 )  | 2,204,000 | 2,204,000 | 0         | 100 | 0                |
|      |                   | 도민 문화예술<br>향유 기회 확대        | 50,800    | 30,800    | 20,000    | 61  | 20,000           |
|      |                   | 문화예술단체 운영지원                | 349,930   | 309,716   | 40,214    | 89  | 40,214           |
|      |                   | 공연장 상주예술단체<br>육성 지원(전환사업)  | 568,000   | 568,000   | 0         | 100 | 0                |
|      | 청남대 JAZZONIC 페스티벌 | 140,000                    | 140,000   | 0         | 100       | 0   |                  |

| 과 목          |                  |                            | 예산액        | 지출액        | 잔액      | 집행률 | 집행계획<br>(11~12월) |
|--------------|------------------|----------------------------|------------|------------|---------|-----|------------------|
| 정책사업         | 단위사업             | 세부사업                       |            |            |         |     |                  |
|              |                  | 지역문화예술교육기반<br>구축 ( 전환 사업 ) | 1,281,200  | 1,281,200  | 0       | 100 | 0                |
|              |                  | 유아문화예술교육<br>지원 ( 전환 사업 )   | 200,000    | 200,000    | 0       | 100 | 0                |
|              |                  | 문화예술교육사 인턴십                | 172,000    | 172,000    | 0       | 100 | 0                |
|              |                  | 지역문화예술교육센터 지원              | 405,000    | 405,000    | 0       | 100 | 0                |
|              |                  | 각종 예술 행사 지원                | 50,000     | 27,000     | 23,000  | 54  | 23,000           |
|              |                  | 문화파출소 운영 지원                | 50,000     | 50,000     | 0       | 100 | 0                |
|              |                  | 국제행사 성공개최 행사지원             | 250,000    | 250,000    | 0       | 100 | 0                |
|              |                  | 종교문화여행 치유순례<br>프로그램 지원 사업  | 130,000    | 130,000    | 0       | 100 | 0                |
| 문화유산<br>전승보존 | 문화유산의<br>보존과가치창출 | 국가지정문화재 보수 정비              | 15,261,826 | 15,261,826 | 0       | 100 | 0                |
|              |                  | 문화재 재난방지시설 구축              | 656,000    | 656,000    | 0       | 100 | 0                |
|              |                  | 국가지정문화재 방재시설<br>유지 관리 지원   | 192,100    | 192,100    | 0       | 100 | 0                |
|              |                  | 문화재 안전관리비 배치 및 활용          | 270,259    | 270,259    | 0       | 100 | 0                |
|              |                  | 보은 법주사 정보박물관 건립            | 3,075,000  | 2,746,774  | 328,226 | 89  | 국비 미교부           |
|              |                  | 전통사찰 보수 정비                 | 1,868,750  | 1,868,750  | 0       | 100 | 0                |
|              |                  | 전통사찰 방재시스템 구축              | 281,125    | 281,125    | 0       | 100 | 0                |
|              |                  | 전통사찰 방재시스템 유지보수            | 421,500    | 421,500    | 0       | 100 | 0                |
|              |                  | 도비보조 문화재 보수정비              | 4,760,000  | 4,760,000  | 0       | 100 | 0                |
|              |                  | 도지정 문화재 긴급보수비              | 300,000    | 140,000    | 160,000 | 47  | 160,000          |
|              |                  | 향교유지관리                     | 10,000     | 0          | 10,000  | 0   | 10,000           |
|              |                  | 자연유산 민속행사 지원               | 3,850      | 3,850      | 0       | 100 | 0                |
|              |                  | 무형문화재 전수교육관<br>건립 지원       | 263,900    | 263,900    | 0       | 100 | 0                |
|              |                  | 전수교육관 활성화 지원               | 23,200     | 23,200     | 0       | 100 | 0                |
|              |                  | 무형문화재 공개행사지원               | 43,400     | 43,400     | 0       | 100 | 0                |
|              |                  | 무형문화재 전승지원                 | 219,000    | 219,000    | 0       | 100 | 0                |
|              |                  | 문화재 돌봄 사업                  | 2,368,108  | 2,368,108  |         | 100 | 0                |
|              |                  | 생생문화재 사업                   | 390,400    | 390,400    |         | 100 | 0                |
|              |                  | 향교서원 문화재 활용 사업             | 396,800    | 396,800    |         | 100 | 0                |

| 과 목    |        |                        | 예산액       | 지출액       | 잔액      | 집행률 | 집행계획<br>(11~12월) |
|--------|--------|------------------------|-----------|-----------|---------|-----|------------------|
| 정책사업   | 단위사업   | 세부사업                   |           |           |         |     |                  |
|        |        | 문화재 아해프로그래프 사업         | 624,000   | 624,000   | 0       | 100 | 0                |
|        |        | 전통산사문화재 활용사업           | 59,200    | 59,200    | 0       | 100 | 0                |
|        |        | 고택종갓집 활용사업             | 80,000    | 80,000    | 0       | 100 | 0                |
|        |        | 세계유산 활용사업              | 78,320    | 78,320    | 0       | 100 | 0                |
|        |        | 지역문화유산 교육사업            | 70,000    | 70,000    | 0       | 100 | 0                |
|        |        | 문화유산 활용사업              | 87,680    | 87,680    | 0       | 100 | 0                |
|        |        | 충북향토문화연구<br>및 학술대회 개최  | 10,000    | 10,000    | 0       | 100 | 0                |
|        |        | 충북향토연구 학술총서 발간         | 16,000    | 16,000    | 0       | 100 | 0                |
|        |        | 충북 독립운동사 발간            | 50,000    | 1,450     | 48,550  | 3   | 명시이월             |
|        |        | 충북 산업발전사 발간            | 50,000    | 530       | 49,470  | 1   | 49,470           |
|        |        | 세계유산 보존관리 사업           | 654,360   | 654,360   | 0       | 100 | 0                |
|        |        | 문화재 안내판 정비사업           | 236,880   | 236,880   | 0       | 100 | 0                |
|        |        | 전수교육관 문화예술<br>교육사 배치   | 19,140    | 19,140    | 0       | 100 | 0                |
|        |        | 도지정 문화재 정기조사           | 87,000    | 87,000    | 0       | 100 | 0                |
|        |        | 충청북도지(道誌) 편찬           | 25,000    | 21,791    | 3,209   | 87  | 3,209            |
|        |        | 충북문화재연구원 운영지원          | 880,000   | 880,000   | 0       | 100 | 0                |
|        |        | 충북문화재연구원 청사<br>신축지원    | 5,600,000 | 5,600,000 | 0       | 100 | 0                |
|        |        | 문화재 업무추진 사무관리비         | 53,000    | 36,520    | 16,480  | 69  | 16,480           |
|        |        | 문화재 방재 드론<br>스테이션 구축   | 97,143    | 97,143    | 0       | 100 | 0                |
|        |        | 매장문화재 유존지역<br>정보고도화사업  | 841,500   | 841,500   | 0       | 100 | 0                |
|        |        | 매장문화재 보존유적 관리사업        | 97,500    | 97,500    | 0       | 100 | 0                |
|        |        | 미래무형문화유산<br>발굴육성사업     | 297,500   | 297,500   | 0       | 100 | 0                |
|        |        | 국사편찬위원회 학술<br>대회 개최 지원 | 10,000    | 10,000    | 0       | 100 | 0                |
| 행정운영경비 | 기본경비   | 기본경비                   | 103,883   | 76,213    | 27,670  | 73  | 27,670           |
| 보전지출   | 보전지출   | 보전지출                   | 212,391   | 0         | 212,391 | 0   | 212,391          |
|        | 내부거래지출 | 내부거래지출                 | 110,000   | 110,000   | 0       | 100 | 0                |



## <체육진흥과>

(단위:천원,%)

|              |                 | 과 목                        | 예산액        | 집행액        | 잔액        | 집행률  | 집행계획<br>(11~12월) |
|--------------|-----------------|----------------------------|------------|------------|-----------|------|------------------|
| 정책사업         | 단위사업            | 세부사업                       |            |            |           |      |                  |
|              |                 | 합 계                        | 97,919,598 | 92,593,120 | 5,295,878 | 94.6 | 4,807,514        |
| 역동적인<br>체육진흥 | 체육진흥            | 체 육 업 무 지 원                | 19,100     | 8,603      | 10,497    | 45.0 | 0                |
|              |                 | 도청 운동경기부 운영비               | 3,369,820  | 2,672,442  | 697,378   | 79.3 | 527,152          |
|              |                 | 시군 운동경기부 지원                | 500,000    | 500,000    | 0         | 100  | 0                |
|              |                 | 국 제 스포 츠 교 류               | 46,000     | 0          | 46,000    | 0    | 22,000           |
|              |                 | 도 체 육 회 지 원                | 9,808,968  | 9,808,968  | 0         | 100  | 0                |
|              |                 | 회원종목단체 행정지원                | 347,000    | 297,000    | 50,000    | 85.6 |                  |
|              |                 | 도 민 체 전 개 최 지 원            | 250,000    | 250,000    | 0         | 100  | 0                |
|              |                 | 전 문 체 육 대 회 지 원            | 423,000    | 413,000    | 10,000    | 97.6 |                  |
|              |                 | 도내 운동경기부 팀창단지원             | 200,000    | 200,000    | 0         | 100  | 0                |
|              |                 | 청주FC K리그2 프로축구팀<br>창 단 지 원 | 1,000,000  | 1,000,000  | 0         | 100  | 0                |
|              | 생활체육<br>진흥      | 생 활 체 육 지 원                | 2,000      | 1,516      | 484       | 75.8 | 484              |
|              |                 | 생활체육 지도자 배치(시군)            | 1,129,128  | 1,129,128  | 0         | 100  | 0                |
|              |                 | 어르신 체육활동 지원(시군)            | 1,022,319  | 1,022,319  | 0         | 100  | 0                |
|              |                 | 어르신 체육활동 지원                | 44,940     | 44,940     | 0         | 100  | 0                |
|              |                 | 스포츠강좌 이용권 지원               | 1,900,502  | 1,900,502  | 0         | 100  | 0                |
|              |                 | 생 활 체 육 프 로 그 램            | 18,000     | 18,000     | 0         | 100  | 0                |
|              |                 | 생 활 체 육 활 동 지 원            | 218,000    | 200,000    | 18,000    | 91.7 | 18,000           |
|              |                 | 생활체육대회 개최 및 참가             | 756,900    | 596,900    | 160,000   | 78.9 | 60,000           |
|              |                 | 마 라 톤 대 회 지 원              | 22,000     | 0          | 22,000    | 0    | 대회<br>취소         |
|              |                 | 전국 산악자전거 대회                | 45,000     | 45,000     | 0         | 100  | 0                |
|              | 세 계 택 건 대 회     | 82,400                     | 82,400     | 0          | 100       | 0    |                  |
|              | 생활체육현장 TV중계     | 10,800                     | 10,800     | 0          | 100       | 0    |                  |
|              | 충 북 도 민 등 산 교 실 | 15,000                     | 15,000     | 0          | 100       | 0    |                  |
|              | 축구대회 유치 및 지원    | 37,200                     | 37,200     | 0          | 100       | 0    |                  |
|              | 전국 무예대제전 지원     | 63,000                     | 63,000     | 0          | 100       | 0    |                  |
|              | 민 속 장 기 대 회 지 원 | 4,000                      | 4,000      | 0          | 100       | 0    |                  |
|              | 청소년 무술문화 교류대회   | 18,000                     | 18,000     | 0          | 100       | 0    |                  |
|              | 충 북 종 단 대 장 정   | 135,000                    | 135,000    | 0          | 100       | 0    |                  |
|              | 국민체력100 인증센터 운영 | 960,000                    | 960,000    | 0          | 100       | 0    |                  |

|             |           |                             |            |            |           |      |              |
|-------------|-----------|-----------------------------|------------|------------|-----------|------|--------------|
|             |           | 바둑대회지원                      | 46,000     | 27,000     | 19,000    | 58.7 | 19,000       |
|             |           | 가상현실스포츠실보급사업                | 140,000    | 140,000    | 0         | 100  | 0            |
|             |           | 한국무예총연합회지원                  | 20,000     | 20,000     | 0         | 100  | 0            |
|             |           | 해양레저스포츠체험교실운영(전환사업)         | 70,000     | 70,000     | 0         | 100  | 0            |
|             | 장애인체육진흥   | 장애인체육진흥사업                   | 4,861,867  | 4,861,867  | 0         | 100  | 0            |
|             |           | 장애인도민체육대회지원                 | 100,000    | 100,000    | 0         | 100  | 0            |
|             |           | 장애인생활체육지도자배치(체육회)           | 88,924     | 88,924     | 0         | 100  | 0            |
|             |           | 장애인생활체육지도자배치(시군)            | 788,458    | 788,458    | 0         | 100  | 0            |
|             |           | 장애인스포츠강좌이용권지원(시군)           | 218,918    | 218,918    | 0         | 100  | 0            |
|             | 체육시설확충    | 충북스포츠센터관리                   | 203,217    | 170,217    | 33,000    | 83.8 |              |
|             |           | 도민체전시설지원사업                  | 2,750,000  | 2,750,000  | 0         | 100  | 0            |
|             |           | 체육시설리모델링사업                  | 62,000     | 62,000     | 0         | 100  | 0            |
|             |           | 공공체육시설개보수                   | 10,000     | 4,763      | 5,237     | 47.6 | 5,237        |
|             |           | 국민체육센터건립지원                  | 13,070,000 | 13,070,000 | 0         | 100  | 0            |
|             |           | 체육진흥시설지원(생활)                | 30,472,000 | 30,472,000 | 0         | 100  | 0            |
|             |           | 산업단지내개방형체육관립                | 5,050,000  | 5,050,000  | 0         | 100  | 0            |
|             |           | 근린생활형소규모체육관립                | 2,920,000  | 2,920,000  | 0         | 100  | 0            |
|             |           | 공공체육시설개보수                   | 6,795,000  | 6,110,000  | 685,000   | 89.9 | 685,000      |
|             |           | 전통무예진흥시설건립                  | 2,625,000  | 0          | 2,625,000 | 0    | 2,625,000    |
|             |           | 충북체육회관관리                    | 125,000    | 0          | 125,000   | 0    | 125,000      |
|             | 국제행사지원    | 국제행사및국제기구유치                 | 34,000     | 34,000     | 0         | 100  | 0            |
|             |           | 세계무예마스터십위원회                 | 1,639,306  | 1,104,480  | 534,826   | 67   | 534,826      |
|             |           | 국제무예센터운영지원                  | 708,500    | 708,500    | 0         | 100  | 0            |
|             |           | 국제무예액션영화제(전환사업)             | 1,200,000  | 1,200,000  | 0         | 100  | 0            |
|             | 성공적인U대회추진 | U대회추진(출연금)                  | 1,134,641  | 1,134,641  | 0         | 100  | 0            |
|             | 성공적인U대회추진 | 2027하계세계대학경기대회유치추진(시책업무추진비) | 5,000      | 287        | 4,713     | 5.7  | U대회추진과페지예산이체 |
| 행정운영비       | 기본경비      | 기본경비                        | 47,209     | 28,079     | 19,130    | 59.5 | 5,396        |
| 재무활동        | 내부거래지출    | 내부거래지출                      | 34,000     | 0          | 3,400     | 100  | 3,400        |
|             | 보전지출      | 국고보조금반환금                    | 174,964    | 1,945      | 173,019   | 1.1% | 173,019      |
| 행정운영비(부대비용) | 기본경비      | 기본경비                        | 62,517     | 8,323      | 54,194    | 13%  | U대회추진과페지예산이체 |

# <관광과>

(단위:천원,%)

| 과 목                 |                   |                          | 예산액        | 집행액        | 잔액        | 집행률   | 집행계획<br>(11~12월) |
|---------------------|-------------------|--------------------------|------------|------------|-----------|-------|------------------|
| 정책사업                | 단위사업              | 세부사업                     |            |            |           |       |                  |
| 합 계                 |                   |                          | 32,734,981 | 23,706,360 | 9,028,621 | 72.4  | 8,108,992        |
| 고부가가치<br>관광산업<br>육성 | 고객지향의<br>관광정책     | 관광활성화추진                  | 27,000     | 20,014     | 6,986     | 74.1  | 6,986            |
|                     |                   | 새해맞이희망축제                 | 60,000     | 0          | 60,000    | 0     | 0<br>(명시이월)      |
|                     |                   | 중국인유학생페스티벌<br>(전환사업)     | 500,000    | 500,000    | 0         | 100   | 0                |
|                     |                   | 항공·관광활성화<br>정책토론회        | 9,000      | 0          | 9,000     | 0     | 9,000            |
|                     |                   | 관광의날행사운영                 | 9,000      | 9,000      | 0         | 100   | 0                |
|                     |                   | 문화관광축제지원                 | 60,000     | 60,000     | 0         | 100   | 0                |
|                     |                   | 지역축제육성지원                 | 143,800    | 143,800    | 0         | 100   | 0                |
|                     |                   | 문화관광해설사육성<br>(직접)(전환사업)  | 21,180     | 20,080     | 1,100     | 94.8  | 0                |
|                     |                   | 문화관광해설사육성<br>및활동지원(전환사업) | 482,410    | 482,410    | 0         | 100   | 0                |
|                     |                   | 문화관광해설사역량<br>강화          | 51,500     | 20,000     | 31,500    | 38.8  | 31,500           |
|                     |                   | 열린관광환경조성                 | 1,000,000  | 800,000    | 200,000   | 80    | 200,000          |
|                     |                   | 천년각·천년대중관리               | 2,000      | 0          | 2,000     | 0     | 2,000            |
|                     |                   | 충북도5차재난지원금<br>지          | 1,314,000  | 1,282,000  | 32,000    | 97.6  | 0                |
|                     |                   | 청남대로떠나는글램핑<br>여          | 180,000    | 0          | 180,000   | 0     | 0<br>(명시이월)      |
|                     | 다양한<br>관광마케팅<br>활 | 관광상품개발                   | 165,000    | 165,000    | 0         | 100   | 0                |
|                     |                   | 충북진담여행사<br>육성및지원         | 18,000     | 4,795      | 13,205    | 27    | 13,205           |
|                     |                   | 외국인관광객유치<br>인센티브         | 25,000     | 0          | 25,000    | 0     | 10,000           |
|                     |                   | 관광객유치인센티브                | 100,000    | 100,000    | 0         | 100   | 0                |
|                     |                   | 해외관광홍보관<br>운영및마케팅        | 44,000     | 44,000     | 0         | 100   | 0                |
|                     |                   | 수도권관광진흥협의회<br>운영         | 55,000     | 50,000     | 5,000     | 90.9  | 0<br>(삭감예정)      |
|                     |                   | 충청권관광진흥협의회<br>운영         | 110,000    | 101,958    | 8,042     | 92.6  | 3,000            |
|                     |                   | 권역별관광협의회<br>공동사업         | 82,500     | 54,300     | 28,200    | 65.8  | 25,200           |
|                     |                   | 국내외마케팅광고                 | 677,000    | 404,732    | 272,268   | 59.7  | 272,268          |
| 관광안내도관리             |                   | 20,000                   | 17,408     | 2,592      | 87        | 1,100 |                  |

| 과 목  |                                    |                                | 예산액         | 집행액       | 잔액        | 집행률   | 집행계획<br>(11~12월) |       |
|------|------------------------------------|--------------------------------|-------------|-----------|-----------|-------|------------------|-------|
| 정책사업 | 단위사업                               | 세부사업                           |             |           |           |       |                  |       |
|      |                                    | 선진형 관광안내서비스<br>운               | 70,000      | 67,810    | 2,190     | 96.9  | 0                |       |
|      |                                    | 관 광 홍 보 물 제 작                  | 130,000     | 56,084    | 73,916    | 43.1  | 73,916           |       |
|      |                                    | 생활관광 활성화 사업                    | 200,000     | 200,000   | 0         | 100   | 0                |       |
|      | 활력넘치는<br>관 광 산 업<br>육 성 기 반<br>구 축 | 마이스산업 인센티브<br>지 원              | 28,000      | 28,000    | 0         | 100   | 0                |       |
|      |                                    | 마이스 박람회 홍보관<br>운 영             | 27,000      | 26,995    | 5         | 100   | 0                |       |
|      |                                    | 충 북 마 이 스 산 업<br>육 성 종 합 계 획   | 80,000      | 38,748    | 41,252    | 48.4  | 38,452           |       |
|      |                                    | 충 북 대 표 관 광 상 품<br>개 발 지 시 원   | 37,500      | 37,500    | 0         | 100   | 0                |       |
|      |                                    | TV 여행 '아름다운 충북'<br>제 작         | 79,200      | 79,200    | 0         | 100   | 0                |       |
|      |                                    | 이벤트 프로그램 운영                    | 20,000      | 20,000    | 0         | 100   | 0                |       |
|      |                                    | 충북관광상품 관측·<br>홍 보 관 운 영        | 91,000      | 91,000    | 0         | 100   | 0                |       |
|      |                                    | 국 내 관 광 객 유 치<br>인 센 티 브       | 15,000      | 15,000    | 0         | 100   | 0                |       |
|      |                                    | 대 표 관 광 브 랜 드<br>활 성 화 마 케 팅   | 45,000      | 40,760    | 4,240     | 90.6  | 4,240            |       |
|      |                                    | 관 광 안 내 소 운 영                  | 585,200     | 585,200   | 0         | 100   | 0                |       |
|      |                                    | 야영장 안전위생시설<br>개 보 수 지 원        | 82,500      | 82,500    | 0         | 100   | 0                |       |
|      |                                    | 야영장 화재안전성 확보<br>(일산화탄소 경보기 대여) | 800         | 800       | 0         | 100   | 0                |       |
|      |                                    | 야영장 활성화 프로그램<br>지 원            | 60,000      | 60,000    | 0         | 100   | 0                |       |
|      |                                    | 전 통 한 옥 브 랜 드<br>사 업 지 원       | 64,000      | 64,000    | 0         | 100   | 0                |       |
|      |                                    | 관광지 방역·수용태세<br>개 선 지 원 사 업     | 2,641,343   | 2,641,343 | 0         | 100   | 0                |       |
|      |                                    | 웰니스관광 클러스터<br>사 업              | 700,000     | 700,000   | 0         | 100   | 0                |       |
|      |                                    | 스마트관광도시 조성<br>사 업 ( 구 축 )      | 4,200,000   | 1,438,000 | 2,762,000 | 34.2  | 2,162,000        |       |
|      |                                    | 관 광 산 업<br>활 성 화               | 관 광 산 업 추 진 | 10,000    | 8,681     | 1,319 | 86.8             | 1,319 |
|      |                                    | 지 역 특 성<br>을 살 리 는<br>관 광 자 원  | 관광지개발 현지확인  | 2,000     | 1,913     | 87    | 95.7             | 87    |
|      | 문 화 관 광 자 원 개 발<br>( 전 환 사 업 )     |                                | 9,013,000   | 9,013,000 | 0         | 100   | 0                |       |

| 과 목   |      |                          | 예산액       | 집행액       | 잔액        | 집행률  | 집행계획<br>(11~12월) |
|-------|------|--------------------------|-----------|-----------|-----------|------|------------------|
| 정책사업  | 단위사업 | 세부사업                     |           |           |           |      |                  |
|       | 개발   | 국민여가캠핑장 조성사업 ( 전환 사업 )   | 1,548,000 | 1,548,000 | 0         | 100  | 0                |
|       |      | 지역 관광 명 소 개 발 ( 전환 사업 )  | 425,000   | 425,000   | 0         | 100  | 0                |
|       |      | 의림지 수리공원 조성              | 1,329,600 | 931,100   | 398,500   | 70   | 398,500          |
|       |      | 천지인 삼태극 풍수 휴 양 촌 조 성     | 2,980,800 | 0         | 2,980,800 | 0    | 2,980,800        |
|       |      | 계획공모형 지역관광 개발 사업 ( 경 상 ) | 1,280,500 | 537,000   | 743,500   | 41.9 | 743,500          |
|       |      | 계획공모형 지역관광 개발 사업 ( 자 본 ) | 1,332,500 | 537,000   | 795,500   | 40.3 | 795,500          |
|       |      | 생태테마 관광자원화 사업 ( 경 상 )    | 68,000    | 68,000    | 0         | 100  | 0                |
|       |      | 생태테마 관광자원화 사업 ( 자 본 )    | 46,000    | 46,000    | 0         | 100  | 0                |
|       |      | 충주 오감만족 목계 나루 플랫폼 구축사업   | 300,000   | 0         | 300,000   | 0    | 300,000          |
|       |      | 지역특성을 살리는 관광 자원 개발       | 20,000    | 0         | 20,000    | 0    | 20,000           |
| 행정운영비 | 기본경비 | 기본 경비                    | 66,648    | 38,229    | 28,419    | 57.4 | 16,419           |

### <건축문화과>

(단위: 천원, %)

| 과 목(정책·단위·세부사업) |            |                  | 예산액         | 집행액         | 잔액         | 집행률 | 집행계획<br>(11월~12월) |
|-----------------|------------|------------------|-------------|-------------|------------|-----|-------------------|
| <b>합 계</b>      |            |                  | 128,974,967 | 103,988,208 | 25,098,759 | 81  | 24,767,087        |
| <b>일반회계</b>     |            |                  | 120,493,740 | 95,620,733  | 24,985,007 | 79  | 24,762,714        |
| 경관조성            | 농촌주거환경 개선  | 다목적광장 및 쉼터조성     | 180,000     | 180,000     | 0          | 100 | 0                 |
|                 |            | 농촌행복센터조성         | 800,000     | 800,000     | 0          | 100 | 0                 |
|                 | 공공디자인활성화   | 공공디자인사업          | 180,000     | 180,000     | 0          | 100 | 0                 |
|                 |            | 공공디자인공모전         | 22,500      | 22,500      | 0          | 100 | 0                 |
|                 |            | 범죄예방 환경디자인 시범 사업 | 60,000      | 60,000      | 0          | 100 | 0                 |
|                 | 아름다운도시경관조성 | 충청북도 옥외광고대상지원    | 28,000      | 28,000      | 0          | 100 | 0                 |
|                 |            | 간판이 아름다운 시범거리 조성 | 120,000     | 120,000     | 0          | 100 | 0                 |
|                 |            | 옥외광공물재해예방재단운영    | 8,000       | 5,600       | 2,400      | 70  | 0                 |

| 과 목(정책 · 단위 · 세부사업) |                  |                               | 예산액        | 집행액        | 잔액         | 집행률  | 집행계획<br>(11월~12월) |
|---------------------|------------------|-------------------------------|------------|------------|------------|------|-------------------|
|                     |                  | 정치현수막 우선계<br>시 대 화 충 사 업      | 271,502    | 271,502    | 0          | 100  | 0                 |
| 주거문화성<br>조          | 주 거 문 화 선<br>개   | 건축문화행정업무추진                    | 30,853     | 21,600     | 9,253      | 70   | 7,600             |
|                     |                  | 충 북 건 축<br>문 화 제 지 원          | 42,000     | 42,000     | 0          | 100  | 0                 |
|                     |                  | 안 전 한 건 축<br>환 경 조 성          | 8,000      | 3,460      | 4,540      | 43.3 | 2,500             |
|                     |                  | 기존건축물화재안전<br>성 능 보 강 지 원      | 1,490,630  | 1,490,630  | 0          | 100  | 0                 |
|                     |                  | 지 역 건 축 안 전 센 터<br>설 치 운 영    | 62,238     | 58,638     | 3,600      | 94   | 3,600             |
|                     |                  | 공 동 주 택<br>관 리 지 원            | 24,200     | 17,600     | 6,600      | 72.7 | 0                 |
|                     |                  | 주 거 급 여 지 원                   | 57,391,372 | 49,414,705 | 7,976,667  | 86.1 | 7,976,667         |
|                     |                  | 농 어 촌<br>장 애 인 주 택<br>개 조 사 업 | 226,100    | 226,100    | 0          | 100  | 0                 |
|                     |                  | 충청북도 주거종합<br>계 획 수 합 리        | 200,000    | 0          | 200,000    | 0    | 명시<br>이월          |
|                     |                  | 영 구 임 대 주 택<br>입주자 삶의질 향상기본계획 | 50,000     | 0          | 50,000     | 0    | 44,200            |
|                     |                  | 주 거 취 약 계 층 주 거<br>상 향 지 원    | 112,000    | 112,000    | 0          | 100  | 0                 |
|                     |                  | 통 합 공 공 임 대 주 택<br>지          | 414,053    | 414,053    | 0          | 100  | 0                 |
|                     |                  | 우 리 동 네<br>살 리 기              | 7,372,000  | 2,230,000  | 5,142,000  | 30.2 | 5,142,000         |
|                     |                  | 도 시 재 생<br>업                  | 50,755,610 | 39,182,610 | 11,573,000 | 77.1 | 11,573,000        |
|                     |                  | 도시재생예비사업                      | 590,000    | 590,000    | 0          | 100  | 0                 |
| 공공건축물<br>건축         | 건설한공<br>공물립      | 공 공 건 축 행 정<br>업 무 추 진        | 30,400     | 26,600     | 3,800      | 87.5 | 0                 |
| 행정운영<br>경비          | 기본경비             | 기 본 경 비                       | 52,647     | 39,500     | 13,147     | 75   | 13,147            |
| 재무활동                | 내 부 거 래<br>지     | 내 부 거 래<br>출 (지역개발기금이자상환)     | 10,000     | 10,000     | 0          | 100  | 0                 |
|                     |                  | 보 전 지 출<br>(주 택 개 량 용 자 금)    | 73,635     | 73,635     | 0          | 100  | 0                 |
| <b>특별회계</b>         |                  |                               | 8,481,227  | 8,367,475  | 113,752    | 98.7 | 4,373             |
| 주거문화성<br>조          | 학 교 용 지<br>부 담 금 | 학교용지부담금징수교부                   | 235,549    | 206,609    | 28,940     | 87.7 | 4,373             |
|                     |                  | 예 비 비                         | 84,812     | 0          | 84,812     | 0    | 0                 |
| 재무활동                | 내 부 거 래<br>지     | 내 부 거 래<br>(통합재정안정화기금 예탁금)    | 8,160,866  | 8,160,866  | 0          | 100  | 0                 |

# <청남대관리사업소>

(단위:천원,%)

| 과 목              |                            | 예산액                   | 집행액               | 잔액            | 집행률       | 집행계획<br>(11~12월)                          |           |           |           |       |                                 |
|------------------|----------------------------|-----------------------|-------------------|---------------|-----------|---|-----------|-----------|-----------|-------|---------------------------------|
| 정책사업             | 단위사업                       |                       |                   |               |           |   | 세 부 사 업   |           |           |       |                                 |
| 합 계              |                            | 17,765,222            | 10,478,151        | 7,287,071     | 59.0      | 3,669,255                                 |           |           |           |       |                                 |
| 세대<br>태관<br>조    | 계통<br>광                    | 직령<br>마지<br>성         | 청관<br>인화          | 남<br>프        | 대광<br>라중  | 청남대 시설 관리                                 | 697,424   | 551,631   | 145,793   | 79.1  | 145,427                         |
|                  |                            |                       |                   |               |           | 조 경 관 리                                   | 656,684   | 473,711   | 182,973   | 72.1  | 182,973                         |
|                  |                            |                       |                   |               |           | 산 불 방 지 사 업 ( 경 상 )                       | 2,000     | 0         | 2,000     | 0.0   | 2,000                           |
|                  |                            |                       |                   |               |           | 산 립 재 해 일 자 리 ( 산 불 )                     | 1,923     | 1,923     | 0         | 100.0 | 0                               |
|                  |                            |                       |                   |               |           | 조 경 인 력 관 리 ( 정 규 직 전 환 )                 | 340,461   | 225,922   | 114,539   | 66.4  | 114,539                         |
|                  |                            |                       |                   |               |           | 청 소 인 력 관 리 ( 정 규 직 전 환 )                 | 273,515   | 159,732   | 113,783   | 58.4  | 113,783                         |
|                  |                            |                       |                   |               |           | 청 남 대 임 시 정 부 역 사 교 육 관 건 립 ( 전 환 사 업 )   | 3,422,487 | 3,320,555 | 101,932   | 97.0  | 101,932                         |
|                  |                            |                       |                   |               |           | 산 불 방 지 사 업 ( 자 본 )                       | 51,000    | 50,706    | 294       | 99.4  | 0                               |
|                  |                            |                       |                   |               |           | 청 남 대 나 라 사 랑 리 더 십 교 육 문 화 원 건 립 지 원     | 3,876,500 | 113,329   | 3,763,171 | 2.9   | 575,171<br>*3,188,000<br>(명시이월) |
|                  |                            |                       |                   |               |           | 청 남 대 자 연 생 태 탐 방 로 조 성                   | 862,000   | 196,599   | 665,401   | 22.8  | 665,401                         |
|                  |                            |                       |                   |               |           | 청 남 대 진 입 차 량 회 차 로 조 성                   | 261,391   | 261,335   | 56        | 99.9  | 0                               |
|                  |                            |                       |                   |               |           | 청 남 대 특 고 압 지 장 전 주 변 경 및 노 후 전 기 설 비 교 체 | 404,000   | 12,600    | 391,400   | 3.1   | 0<br>*404,000<br>(명시이월)         |
|                  |                            |                       |                   |               |           | 청 남 대 상 수 도 급 수 구 역 확 대 사 업               | 1,000,000 | 1,000,000 | 0         | 100.0 | 0                               |
|                  |                            |                       |                   |               |           | 청 남 대 관 광 활 성 화 경 관 조 명 설 치               | 127,850   | 0         | 127,850   | 0.0   | 127,850                         |
|                  | 관<br>람<br>의<br>전<br>안<br>장 | 람<br>의<br>전<br>시      | 객<br>및<br>실<br>화  | 청 사 위 탁 관 리   | 921,600   | 921,600                                   | 0         | 100.0     | 0         |       |                                 |
|                  |                            |                       |                   | 관 람 객 편 의 도 모 | 514,130   | 332,577                                   | 181,553   | 64.7      | 181,553   |       |                                 |
|                  |                            |                       |                   | 청 남 대 운 영 관 리 | 93,623    | 68,848                                    | 24,775    | 73.5      | 24,775    |       |                                 |
|                  |                            |                       |                   | 청 사 방 호 업 무   | 2,160     | 2,000                                     | 160       | 92.6      | 160       |       |                                 |
|                  | 불<br>거<br>리<br>관<br>광<br>개 | 풍<br>부<br>한<br>품<br>발 | 청 남 대 영 춘 제 개 최   | 94,831        | 94,831    | 0   | 100.0     | 0         |           |       |                                 |
|                  |                            |                       | 청 남 대 국 화 축 제 개 최 | 110,000       | 23,564    | 86,436                                    | 21.4      | 86,436    |           |       |                                 |
|                  |                            |                       | 청 남 대 기 획 전 개 최   | 90,000        | 52,301    | 37,699                                    | 58.1      | 37,699    |           |       |                                 |
|                  | 행<br>정<br>운<br>영<br>비      | 인<br>력<br>운<br>영<br>비 | 인 력 운 영 비         | 3,610,391     | 2,387,118 | 1,223,273                                 | 66.1      | 1,223,273 |           |       |                                 |
|                  |                            |                       | 기 본 경 비           | 81,510        | 50,244    | 31,266                                    | 61.6      | 31,266    |           |       |                                 |
| 재<br>무<br>활<br>동 | 보<br>전<br>지<br>출           | 보 전 지 출               | 1,042             | 0             | 1,042     | 0.0                                       | 1,042     |           |           |       |                                 |