

'96 주요업무추진상황

(상 반 기)

과학산업단지건설기획단

목 차

I. 기본현황	503
1. 기구 및 정원	504
2. 예산 현황	504
I. '96주요업무추진상황	505
「오창과학산업단지」 추진	506
1. 개요	506
2. 추진계획	507
1) 보상 및 주민이주	507
2) 분묘개장	508
3) 공장용지 분양	509
4) 하수종말처리시설 추진	510
「충주과학산업단지」 추진	511

I. 기 본 현 황

1. 기구 및 정원

○ 기 구 (20명)

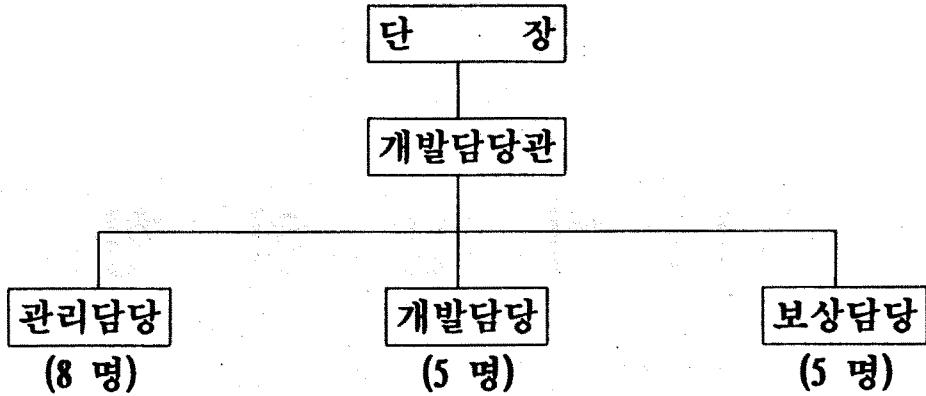

○ 정 원

구 분	계	3 급	4 급	5 급	6 급	7 급	8 급	기능직
정 원	20	1	1	3	5	3	3	4

2. 예산현황 : 총 4,960백만원

- 인 건 비 : 394백만원
- 기준경비 : 208 ' .
- 정상경비 : 85 ' .
- 사 업 비 : 4,273 ' (하수종말처리장 토지매입비등)

II. '96주요업무추진상황

[오창과학산업단지 추진]
[충주과학산업단지 추진]

「오창과학산업단지」추진

1. 개 요

- 사업기간 : '92 ~ 2001년 (10년간)
 - 물건조사 및 보상 : '95 ~ '97년
 - 공장용지 분양 : '96. 8
 - 조성공사 : '96 ~ 2001년
- 유치업종 : 전자, 전기 및정보, 정밀기계, 항공기등 첨단업체
- 토지이용계획 : 2,856천평
 - 연구 및 개발용지 : 336천평 (11.8%)
 - 생산 용 지 : 833 ' (29.1%)
 - 주 거 용 지 : 415 ' (14.5%)
 - 업무·상업용지 : 160 ' (5.6%)
 - 공 원 · 녹 지 : 670 ' (23.4%)
 - 공공시설 및 지원시설용지 : 442 ' (15.6%)

2. 추진계획

1) 보상 및 주민이주

- 보상대상 : 토지 4,843필지 · 건물 3,245동
- 이주대상 : 9개리 · 474가구 · 1,802명

○ 추진실적

- . 감정평가 : '96. 6. 30 완료 (주민 2, 토공 2)
- . 보상심의위원회 구성 : 23명 (위원장 : 청원군수)
주민대표 12명, 관계전문가 11명
- . 보상심의위원회 개최 : 2회

○ 추진계획

- . '96. 7. 20 : 보상계획 공고 및 개별통지
- . '96. 7. 25 : 보상금 지급개시
- . '96. 9 : 공사착공

2) 분 묘 개 장

- 대상분묘 : 3,259기 (유연 2,805 · 무연 454)
- 집단묘지조성 : 30,000평정도 (부대시설 포함)
- 조성방법 : 대상지역을 개발계획에 포함한 묘지공원

○ 조사설계 용역발주

- 위 치 : 오창면 양청리 일원
- 용역업체 : (주) 극동건설
- 과업기간 : '96. 5. 31 ~ 11. 26
- 주요과업내용 : 기본구상, 실시설계등

○ 추진계획

- 설문조사 및 실사를 통하여 정확한 대상 파악
묘지공원 사용희망자, 개별이장자, 무연분묘등
- 묘지공원 사업협약체결 (청원군↔한국토지공사)
- 공사착공 : '97 상반기 (사업시행 : 한국토지공사)

2) 분묘개장

- 대상분묘 : 3,259기 (유연 2,805 · 무연 454)
- 집단묘지조성 : 30,000평정도 (부대시설 포함)
- 조성방법 : 대상지역을 개발계획에 포함한 묘지공원

○ 조사설계 용역발주

- . 위치 : 오창면 양청리 일원
- . 용역업체 : (주) 극동건설
- . 과업기간 : '96. 5. 31 ~ 11. 26
- . 주요과업내용 : 기본구상, 실시설계등

○ 추진계획

- . 설문조사 및 실사를 통하여 정확한 대상 파악
묘지공원 사용희망자, 개별이장자, 무연분묘등
- . 묘지공원 사업협약체결 (청원군 ↔ 한국토지공사)
- . 공사착공 : '97 상반기 (사업시행 : 한국토지공사)

4) 하수종말처리시설 추진

- 위 치 : 청주시 하수종말처리시설 인접지역 2만평
- 처리용량 : 63천톤/1일 (공장폐수 40, 생활오수 23)
- 시 행 청 : 충청북도 (사업비 420억 토지공 부담)

○ 사업기간 : '96하반기 ~ '98(3년간)

○ 총사업비 : 420억원 ('96 예산확보 35억원)

○ 기본계획 및 실시설계 용역발주 ('96. 7. 5 공고)

· 용역수행기간 : '96. 8 ~ '97. 6(10개월간)

· 사 업 비 : 13.5억원

※ 공사착공 : '97하반기

「충주과학산업단지」 추진

1. 개 요

- 위 치 : 충주시 주덕, 이류면 일원
- 규 모 : 6.6km²(200만평)· 3,660억원 추정
- 사업기간 : '95~2004(10년간)

2. 추진실적

- 개발계획 구상용역발주('94. 11월)
- 개발계획 납품 및 최종보고회 개최 : '96. 2월
- 개발계획 공청회 개최 : '96. 2월
- 관련기관협의회 개최 : 3회
- 중부내륙고속도로(여주~구미간) 로선변경 건의

3. 향후추진계획

- '96 하반기 : 기본설계 용역발주(용역비:8억원)
※ 중부내륙고속도로 로선변경 확정후
- 사업시행기관 결정