

'93 상 반 기

주요업무추진상황

지역경제국

목 차

□ 기본 현황	145
○ 기구 및 정원	145
○ 업무 분장	146
○ 예산 규모	147
○ 지역경제 기본현황	148
□ '93상반기 업무추진상황	149
○ 투자 사업	149
○ 경상 사업	163

기 본 현 황

1. 기구 및 정원

○ 기 구 : 5과 17계 1사업소

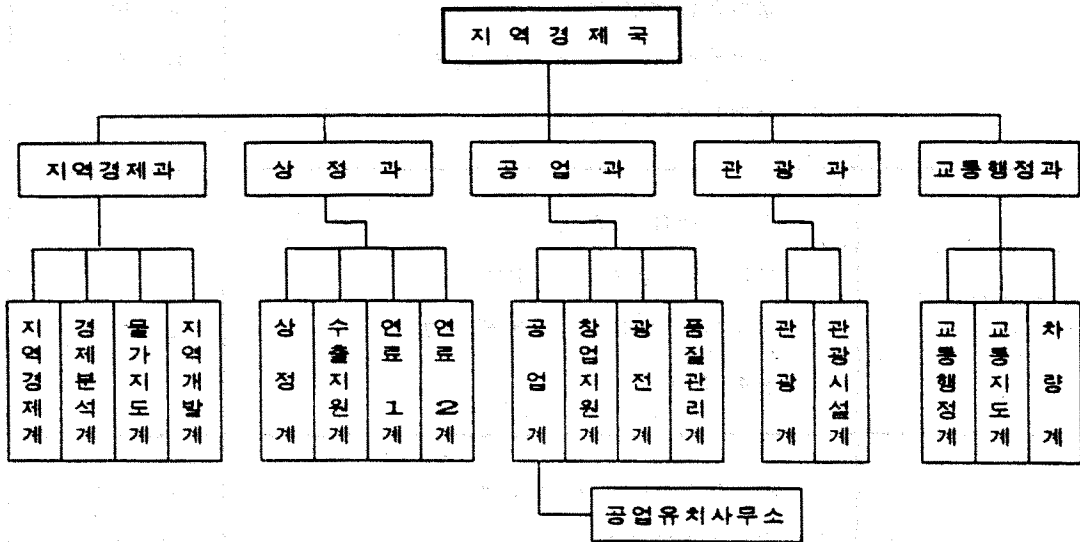

○ 정 원

과별	금별	계	4급	5급	6급	7급	8급	기능직
계		87명	1	22	22	29	3	10
지역경제과		21	1	5	5	6	1	3
상정과		15		5	2	7		1
공업과		23		5	9	8		1
관광과		11		3	2	2	1	3
교통행정과		17		4	4	6	1	2
공업유치사무소		2			1	1		

2. 업무분장

과 별	관 장 사 무	중앙관련부처
지역경제과	<ul style="list-style-type: none"> ○ 지역경제 종합조정 ○ 경제동향 분석관리 ○ 물가지도 및 소비자보호 업무 ○ 지역개발 사업 	경제기획원 내무부 재무부
상 정 과	<ul style="list-style-type: none"> ○ 도·소매업 진흥 ○ 연료수급 및 에너지 절약 ○ 중소기업 육성 및 공예품 개발 ○ 수출 진흥 	재무부 상공자원부
공 업 과	<ul style="list-style-type: none"> ○ 농공단지 조성 및 공단관리 ○ 전기공사사업면허 및 사후관리 ○ 지하자원 개발 ○ 공산물 품질관리 	경제기획원 내무부 상공자원부
관 광 과	<ul style="list-style-type: none"> ○ 관광자원 개발 보전 ○ 국민관광지 개발 ○ 관광사업체 관리 및 관광안내 홍보 	교 통 부
교통행정과	<ul style="list-style-type: none"> ○ 운수사업 허가·면허 ○ 운수정비사업체 지도 ○ 자동차검사 및 사후관리 ○ 교통안전대책 및 불법운행차량 단속 	교 통 부

3. 예산 규모

【 분야별 】

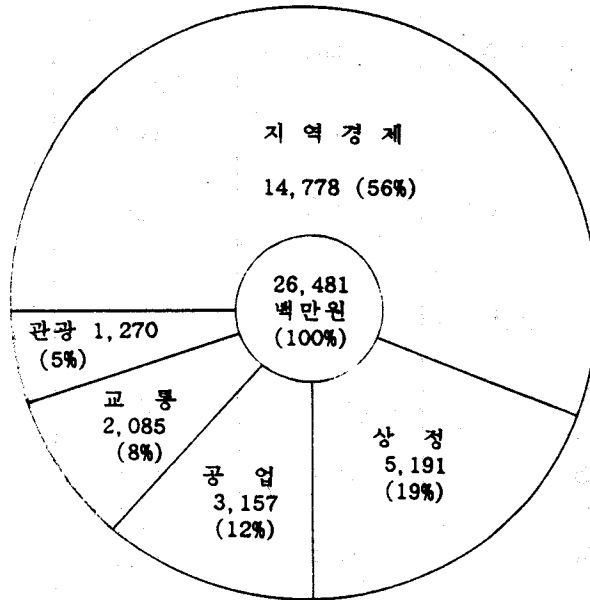

※ 도 일반회계 328,586 백만원의 8%

【 성질별 】

구분	예산액	구성비
계	26,481백만원	100%
특수지역개발	13,227	50
중소기업진흥	7,226	27
관광지보완개발	1,193	5
교통안전시설확충	737	3
인건비 및 경상비	4,096	15

4. 지역경제 기본현황

'93. 5. 31 현재

구 분	총 복	전 국	대 비	비 고
○ 경제활동인구 (천명)	554	19,780	2.9 %	
· 취 업 률 (%)	97.7	96.8	0.9	
· 실·업 률 (%)	2.3	3.2	- 0.9	
○ 취 업 구 조 (%)				
· 1 차 산 업	25.1	12.8	12.3	
· 2 차 산 업	19.6	25.4	- 5.8	
· 3 차 산 업	55.3	61.8	- 6.5	
○ 기 업 체 (업체)	2,362	71,644	3.3 %	
○ 농공단지 (개소)	33	249	13.0 %	
○ 수 출 (억불)	9	250	3.6 %	
○ 자 동 차 (천대)	160	5,640	2.8 %	

'93 상반기주요업무추진상황

【 투자사업 】

1. 중소기업육성지원

〈 기본 방향 〉

- 중소기업자금 확대지원으로 경영 안정 도모
- 중소기업의 구조개선으로 생산성 향상
- 중소기업 생산제품 판로확대 지원

□ 중소기업운용자금 확대지원

○ 자금운용 (상반기실적 및 하반기계획)

(단위 : 백만원)

구 분	계		상 반 기		하 반 기	
	업체수	지원액	업체수	지원액	업체수	지원액
계	293	24,400	171	12,200	122	12,200
도 조성기금	22	2,200			22	2,200
충 북 은 행	24	2,200	24	2,200		
제 일 은 행	247	20,000	147	10,000	100	10,000

※ '93 하반기 자금부족 해소 : 금융권 자금 추가확보(100억원) 추진중

○ 충청북도중소기업운용자금운자조례 개정 : '93. 6. 25

• 융자지원 한도액 상향 : 50백만원 이내 ⇒ 100백만원 이내

• 신청기관 추가 지정 : 중소기업협동조합, 상공회의소

○ 기업대출금리 인하 조정 : 년 8.5 % ⇒ 년 7.5 %

□ 중소기업 구조개선자금 지원

○ 충청북도중소기업운용자금용자조례 개정

- 명 칭 : 충청북도중소기업육성기금설치및운영조례
- 중소기업구조개선자금지원규정 신설
 - 용자 대상업체 : 자동화추진 중소기업의 6개유형
 - 용자조건

금 리 : 년 6.0 %
용자기간 : 8년 (3년거처 5년균등상환)
지원한도 : 소요자금의 100 % 이내

○ 신청기관 및 선정

- 신청기관 : 중소기업 구조개선추진 청주지역 본부
- 선 정 : 지역본부내 설치된 선정위원회

○ 자금신청 및 선정

- 자금신청 : 111개업체 85,659백만원
- 선 정 : 58 " 35,839 "

○ 소요자금 조성액 : 1조 3천 200억원

- 중 양 : 1조 1,200억원
- 지 방 : 2,000억원 (도비 45억원)

※ 시설자금 9,000억원, 운용자금 4,200억원

□ 중소기업 생산제품 판로확대

○ 중소기업제품 구매 확대

- 충청북도중소기업제품구매촉진조례 제정 : '93. 5. 19
- 중소기업제품 구매협조 서한발송 : 2회
 - 도 산하 유관기관 : 162개기관
 - 금 용 기 관 : 14개기관

○ 유망중소기업 해외시장 개척

- 기 간 : '93. 5. 11 ~ 5. 22 (12일간)
- 대상지역 : 동북아시아 (중국, 상해, 북경, 단양, 베트남, 호지민)
- 개 척 단 : 중소기업 대표 7명
- 소요예산 : 20백만원
- 추진실적 : 상담 66건 49,263천불, 계약 8건 4,338천불

○ 우수상품 해외전시 판매장 운영

- 기 간 : '93. 8. 31 ~ 9. 3 (4일간)
- 대상지역 : 일본, 동경
- 소요예산 : 15 백만원

□ 중소기업 애로타개위원회 운영

- 구 성 : 15명 (행정기관, 금융기관, 경제단체, 기업체 대표)
- 회 의 : 3회개최
- 기 능 : 중소기업애로사항 청취 해결
- 처리실적
 - 청취건수 : 7건
 - 처리결과 : 해결 6, 처리중 1

□ 「기업애로직소창구」 설치 운영

○ 운영실태

- 창구설치 : 93. 4. 1
- 설치장소 : 15개소 (도지사실, 각시장·군수·출장소장실)

○ 운영실적

- 민원접수 : 81건 (도 11, 시군 70)
- 처리결과 : 해결 68, 처리중 3, 불가 10

2. 대전엑스포 '93대비

가. 충북관설치운영

< 사업개요 >

- 기 간 : '93. 8. 7 ~ 11. 7 (93일간)
- 장 소 : 대전 엑스포 시도관내 (47평)
- 규 모 : 부지면적 2,153 평, 건평 1,372 평
- 소요예산 : 총 8,158 백만원 (시도 부담 583 백만원)

□ 추진 상황

- 주 관 : 엑스포조직위원회
- 내 용 : 충청북도 문화, 관광, 산업소개
- 방 법 : (주)시공테크 용역 (※ '93. 7. 30 완료예정)
- 시 사 회 : 3 회 개최 (5.18, 6.4, 6.30)

※ 수정보완 : 영상스크린 형태 재조정, 배경그림의 명암조정, 화면교체 등 11건

□ 출연 : 583백만원

- '91~'92년도 : 163백만원 ('91 : 21, '92 : 142)
- '93년도 : 420 " (93. 2. 11 납부)

나. 관광객유치

□ 관광종합안내판 설치 : 7개소

- 고속도로변 : 4개소 (금강, 증부상·하행선, 죽암휴게소)
- 주요국도변 : 2 " (죽령, 이화령휴게소)
- 주요관광지 : 1 " (속리산주차장 앞)

□ 관광안내소 설치 : 8개소

< 장 소 >

독립기념관, 중원 수안보, 단양 고수대교, 보은 속리산,
옥천 장계관광지, 영동 송호관광지, 괴산 화양동, 제천 송계

□ 관광코스 개발 지정 : 45코스

- 도 내 : 12코스 (당일형 2, 1박2일 4, 2박3일 6)
- 도경유 : 33코스 (1박2일 8, 2박3일 19, 3박4일 3, 4박5일 3)

□ 관광안내 책자 발간 : 119천부 (책자 29, 팜프렛 90)

- 수록내용 : 147개종목 (명승명소, 특산품, 문화행사 등)
- 편집방법 : 3개국어로 번역발간 (영, 불, 일어)

□ 관광종사원 특별교육 : 3회 516명

- 관광호텔 : 3회 444명
- 여행사 : 1회 72명

□ 관광쇼핑상품 선정홍보 : 2종 6개품목

- 토산품 (3품목) : 한국도자기, 불그림, 자석벼루
- 특산품 (3품목) : 보은 대추, 영동 꽃감, 단양 마늘

3. 관광개발

가. 국민관광지 시설보강

□ 단양천동지구

- 사업비 : 110백만원 (총사업비 2,393백만원)
- '93 사업 : 도로포장 6a, 원두막 4동, 간이취사장 1동, 지하수 개발, 가로등 보수 및 증설
- 추진상황 : 간이취사장, 단지내 포장, 아영장 보수 완료

□ 단양다리안지구

- 사업비 : 130백만원 (총사업비 2,790백만원)
- '93 사업 : 단지내 도로포장 10a, 석축 280㎡, 우수처리장 보수 1식, 관리사 증축 6.6㎡, 유스호스텔 (조성계획변경)
- 추진상황 : 석축 및 우수정화조 보수공사중

□ 옥천장계지구

- 사업비 : 1,575백만원 (총사업비 8,884백만원)
- '93 사업 : 화장실 1동, 주차장 55a, 단지내 도로개설 14a, 모험놀이시설 3종, 화장실 2동
- 추진상황 : 주차장, 화장실 지붕공사 완료

□ 영동송호지구

- 사업비 : 100백만원 (총사업비 2,393백만원)
- '93 사업 : 샤워탈의장 1동, 보도블럭포장 200M, 하수구정비 100M
- 샤워탈의장 벽체공사중

□ 충주칠금지구

- 사업비 : 600백만원 (총사업비 32,600백만원)
- '93 사업 : 용지보상 4,310㎡, 도로 36a, 구조물 265M, 배수시설 273M, 전기통신 1식, 조경 1식
- 추진상황 : 기공승락서 징구 완료. 용지매입 및 도로 터파기 공사중

□ 제천교리지구

- 사업비 : 1,066백만원 (총사업비 34,000백만원)
- '93 사업 : 주차장 포장 및 응벽 61a, 청소년수련장 응벽 111m, 캠핑장 정비, 단지내 진입로 개설 29a, 교량 20m, 상.하수도 1식
- 추진상황 : 측구 및 배수로 응벽 공사중. 콘도 부지조성 공사중

나. 신규관광지개발

< 대상지역 : 10개지구 >

- | | | |
|-----------|------------|------------|
| ○ 괴산 수옥정 | ○ 진천 초평저수지 | ○ 음성 옥령저수지 |
| ○ 단양 은달동굴 | ○ 제천 물태지구 | ○ 제천 농강지구 |
| ○ 제천 계산지구 | ○ 제천 탄지지구 | ○ 증원 서운지구 |
| ○ 영동 천태산 | | |

- '93 이후계획 : 국토이용계획변경, 관광지조성계획 수립
- 추진상황 : 국토이용계획변경 협의중

다. 온천관광지 개발

□ 능암온천지구

- 사업비 : 1,800백만원 (총사업비 78,474백만원)
- '93 사업 : 콘도 1동, 여관 1동, 진입로 확포장 340m, 하수처리장 1식, 상수도 1식
- 추진상황 : 관광호텔 건축허가 목욕탕 공사 신속중

□ 충온온천지구

- 사업비 : 30,175백만원 (총사업비 48,818백만원)
- '93 사업 : 콘도1동, 여관2동, 단지내도로190a, 주차장169a, 하수처리장1식
- 추진상황 : 부지조성중(여관부지)

□ 수안보온천지구

- 사업비 : 14,000백만원 (총사업비 25,753백만원)
- '93 사업 : 유원지 시설결정 및 부지조성, 콘도 등
- 추진상황 : 유원지시설 결정 준비중

라. 전문휴양업 건설

□ 수안보오로라벨리리조트

- 사업비 : 5,000백만원 (총사업비 27,800백만원)
- '93 사업 : 관광호텔 1동, 전망대, 관리사무소, 수영장, 휴게소
- 추진상황 : 수영장 공사중

□ 충주호리조트

- 사업비 : 4,300백만원 투자 (총사업비 42,300백만원)
- '93 사업 : 주차장, 단체형숙박시설, 오락시설(7종), 운동시설(2종), 수변시설 (야외음악당)
- 추진상황 : 수변시설, 보트장 완공, 관리사무소(4동) 완공

□ 물한계곡레저타운

- 사업비 : 200백만원 (총사업비 172,000백만원)
- '93 사업 : 환경영향평가 협의, 종합휴양업 사업계획 수립
- 추진상황
 - 환경영향평가 주민의견 수렴 (상촌, 매곡, 황간)
 - 최종 환경영향평가 작성중 (7월 완료 예정)

□ 속리산레저타운

- 사업비 : 12,000백만원 (총사업비 40,400백만원)
- '93 사업 : 유스호스텔 1동 (부지 5,142평, 건평 4,281평)
- 추진상황 : 업자선정 완료, 용지매입(147천㎡) 완료, 현장사무소 설치, 부지조성사업 추진중

4. 지역개발사업

- 개발수준이 낮은 지역 우선개발로 지역간 격차 해소
- 산업, 생활기반시설 확충으로 주민생활 편의 증진

□ 오지종합개발 ('90~'99)

- 대상지역 : 10군 37면 ('90년 대통령령으로 고시)
- 사업규모 : 5개분야, 41개사업, 1,123건, 881억원
- '92 까지 : 10군 31면, 도로포장 등 80건, 116억원(13%)
- '93 계획 : 19개면, 도로포장 등 37건, 75억원
- ※ 종합진도 : 56%
- 추진방향 : 숙원도, 개발효과고려 선정, 타사업과 연계 추진으로 효율성 제고

□ 소도읍 개발 ('72부터 년차적 시행)

- 대상지역 : 10군 103 읍·면 소재지
- 사업규모 : 4개분야, 27개사업, 1,415억원 투자
- '92 까지 : 65읍면, 가로정비 등 20,158건, 592억원(42%)
- '93 계획 : 4읍면, 가로정비 등 46건, 48억원
- ※ 종합진도 : 59%
- 추진방향 : 도시지역 중심기능, 도시형 생활기반시설 확충

□ 도계오지마을 개발 ('91~'93)

- 대상지역 : 도계 46개 마을 중 저개발 24마을
- 사업규모 : 4개분야, 11개사업, 1,145건, 30억원 투자
- '92 까지 : 23마을, 진입로포장 등 1,084건, 27억원(90%)
- '93 계획 : 진입로포장 등 61건, 3억원(보은 마로 한중)
- ※ 종합진도 : 40%
- 추진방향 : 이웃도 마을과 동일 수준으로 개발

□ 면종합복지회관 건립 ('87~'98)

- 건립계획 : 19동 24억원
 - '92 까지 : 17동, 20억원(83%)
 - '93 계획 : 1동 (영동군용화면)
 - 건립규모 : 부지 300평, 건물 120평
 - 사 업 비 : 2억원(교부세1, 도비0.5, 군비0.5)
- ※ 종합진도 : 30 %
- 추진방향 : 주민이 희망하고 활용도가 높게 예상 되는 지역 우선건립

□ 광산지역 개발('82~'96)

- 대상지역 : 4군(청원, 보은, 옥천, 단양)
 - 사업규모 : 도로확·포장, 목욕탕 건립 등 41건, 49억원
- '92 까지 : 3군, 도로확·포장 등 38건, 39억원(79%)
 - '93 계획 : 도로확·포장 등 5건, 1억6천만원(옥천군 청성면)
- ※ 종합진도 : 10%
- 추진방향 : 생활기반시설 정비로 정주여건 조성

□ 철도연변 정비사업('92~'93)

- 대상지역 : 11개 시·군, 출장소 4개노선 253Km
 - 사업규모 : 가림판보수 등 2,987건, 27억원
- '92 까지 : 가림판보수 등 1,266건, 11억원 (41%)
 - '93 계획 : 가림판 보수 등 1,721건, 16억원
- ※ 종합진도 : 30%
- 추진방향 : '93대전EXPO행사의 성공적 개최 뒷받침

5. 지방공업 육성

□ 농공단지 조성

○ '92까지 추진상황

- 지 정 : 33단지 1,235천평 305업체 승인
- 조 성 : 31단지 1,153천평 285업체 유치

○ '93 추진상황

- 조 성 : 3단지 182천평
 - '92계속 (2)
 - 단양 적성 (61%)
 - 육천 이원 (보상완료 후 단지조성공사 준비중)
 - '93신규 (1) : 보은 삼승 (지구지정을 위한 입주업체 모집중)
- 가 동 : 31단지 198업체 10,899명 (현지주민 : 7,707명 71%)

□ 창업 및 개별입지승인 지원

- 창업사업계획 승인 200 업체 ⇒ 105 업체
- 개별공장입지 승인 40 업체 ⇒ 22 업체
- 공장설립민원 신속처리 30 일 ⇒ 15 일

6. 자원개발 및 전력관리

□ 지하자원 개발

○ 석탄 품질 검사 : 12회 4업체 - 6회 4업체 (50%)

○ 주요광종 생산 촉진

· 금 (4광산)	1,200Kg	⇒	624 Kg	(52%)
· 활 석 (3 ")	50 천M/T	⇒	17 천M/T	(34%)
· 석회석 (52 ")	17,000 "	⇒	9,260 "	(54%)
· 규 석 (4 ")	80 "	⇒	76 "	(95%)
· 석 탄 (4 ")	120 "	⇒	76 "	(63%)

○ 광해 방지 시설

- 폐석유실방지 : 석축 7 개소 1.4Km - 공정 10% (터파기)
- 폐수 방지 : 침전지 1 개소 13,422 m² - 공정 10% (터파기)

□ 전력관리

○ 전기 시설물 안전지도 점검

- 가 정 용 : 228천호 ⇒ 125천호 (55%)
- 자 가 용 : 905개소 ⇒ 318개소 (35%)

○ 업체 사후 관리

- 전 기 공 사 업 : 233업체 ⇒ 65업체 (28%)
- 전 기 용 품 제 조 업 : 45업체 ⇒ 24업체 (53%)
- 불 량 전 기 용 품 단 속 : 3회 ⇒ 2회 (67%)

7. 공 산 품 품 질 관 리

□ 기 본 방 향

- 범산업적 품질 혁신운동 전개
- 생산성 향상 및 국제 경쟁력 제고
- 불법·불량 공산품 유통 근절

□ 품 질 관 리 실 천 운 동 확 산

- 품질기술분임조 재편성(QC→QM) 370업체 ⇒ 306업체 (83%)
- 품질기술분임조 경진대회 2 회 ⇒ 1 회 (50%)
- 품질관리 교육 19회/850명 ⇒ 10회/505명 (59%)
- 품질관리 상담 및 정보제공 년중 ⇒ 396건

□ 사 후 관 리 강 화

- 규제공산품 제조업체 실태조사 89업체 ⇒ 89업체 (100%)
- 불법불량공산품 유통단속(85품목) 4회 ⇒ 3회 55업체적발 (75%)
- 시판품 품질조사(46품목) 4회 ⇒ 2회 (50%)

【 경상사업 】

1. 충북산업실상진단

〈 기본방향 〉

- 지역별, 계층별 특성을 살린 지역경제정책의 추진
- 충북산업의 경쟁력 강화를 위한 대안 모색

□ 진단계획

- 진단기간 : '93. 5. 18 ~ 5. 31 (14일간)
- 주 관 : 도, 충북경제연구소 공동
- 진단내용
 - 도내 제조업체실태 표본조사 : 177개업체
 - 가동중인 제조업체 인력수요 전수조사 : 1,584개업체
 - 기능인력 공급실태조사 : 64개기관·업소
 - 사회간접자본 실태조사 : 5개분야 (교통, 통신, 전력, 도로, 상·하수도)

□ 진단결과

- 제조업체실태 설문조사 및 분석 : 177개업체 96개문항
- 제조업체 인력수요 : 86,741명 (사무직16,333 기능인력51,090 단순노무직19,318)
 - 현 인 원 : 75,172 명 (수요대비 86.7%)
 - 부 족 인 원 : 11,569 명 (" 13.3%)
 - ※ 부족직종 : 기계금속, 전기전자, 화공, 배관응접, 토목건축 등
- 인력공급·실태
 - 공급기관 : 53개소 (학교25, 직업·사내훈련원5, 사설학원11, 교도소 등2)
 - 공급인원 : 9,825명 (기계1,204 전자1,081 토목680 화공629 전자계산629 등)

□ 진단결과 조치

○ 단기대책 : 업무담당부서별로 즉시 추진토록 조치 (7개분야 21개사업)

- 사회간접자본확충 : 연결도로망 시설, 교통시설 확충, 상하수도공급 확대 등
- 생산투자 지원 : 중소기업육성자금 확대, 신규투자 및 해외투자 촉진 등
- 인력수급 대책 : 인력공급기관 확대, 지역취업 유도, 인력시장 확대운영 등
- 제품판매대책 : 중소기업제품 판매지원, 해외시장개척단 파견지원 등
- 지역자금 조성확대 : 지방은행의·외국환 취급점포 확대, 본사 도내유치유도 등
- 관련업종간의 협조체제 강화 : 중소기업협동조합 기능 활성화 등
- 지원제도 : 중소기업애로타개위원회, 지역정보센터 설립 등

○ 장기대책 : 경제발전과제를 선정, 경제전문공역기관에 의뢰하여 연구결과를 시행화

- 연구기간 : 93. 7. 1 ~ 11. 30
- 연구기관 : 충북경제연구소
 - ※ 산업체, 학계, 연구기관, 행정기관 공동연구
- 연구과제 : 3개분야 18개과제
 - 지역산업구조의 고도화 : 5개과제
 - 지역공간구조 활용의 효율화 : 6개과제
 - 경제발전을 위한 지원체제 강화 : 7개과제

○ 중앙건의사항 (7건)

- 대학실업교육 확충
- 직업훈련원 설치 확대
- 사회간접자본 확충
- 지역정보센터 설립지원
- 정부부처 지방관서의 균형배치
- 지방금융기능의 강화
- 물류단지 및 컨테이너 기지 건설

2. 지역물가 안정대책 추진

< 기본방향 >

- 지역안정 차원에서 최우선적 과제로 추진
- 유관기관, 단체간 유기적 협조 체제 확립
- 소비자 물가 4 ~ 5% 이내로 억제 —

□ 6월 말 현재 물가

— 전국 4.2%, 충북 3.7% —

□ 추진실적

- 물가대책 회의 운영
 - 대책회의 : 97회(대책회의 47, 실무회의 50)
 - 위원회구성 : 지역 유관기관, 단체장 및 관계관
 - 협의구성 : 지역물가 동향관리 및 가격안정 대책 협의
- 물가동향 조사
 - 대상 및 시기 : 44개 품목 24회
 - 물가동향 조사요원 교육 : 년 1 회
- 가격 감시반 편성운영
 - 유관기관 합동 지도단속반 편성운영
 - 91개반 572명(행정 395, 경찰 40, 세무서 25, 기타 112)
 - 지도단속 실시 : 90회 66,649개업소(적합 65,721, 부적합 928)
- 개인서비스요금 안정적 관리
 - 개인서비스업체 카드관리제 실적
 - 총 5,394개 업소(특별관리 1,866, 일반관리 3,528)
 - 업종별 대표자 초청 간담회 개최(년 2 회)
- 물가인상 신고망 확충 : 187개소(행정기관 180, 민간단체 7)

3. 소비자 보호 추진

□ 기본 방향

- 소비자피해 사전예방과 신속 공정한 피해구제
- 합리적인 소비생활과 건전 소비풍토 조성

□ 추진 상황

- 소비자 행정체제 강화
 - 소비자정책 심의 위원회 운영(2회) : 1회
 - 사업자 소비자 상담실 운영 : 2개소(홍업, 진로백화점)
- 신속 공정한 피해구제
 - 소비자 고발센터 설치운영 : 187개소(행정기관 180, 민간단체 7)
 - 상반기 고발접수 처리 : 2,700건
 - 이등소비자 고발센터 운영 : 18회(190건)
 - 소비자 불만 피해신고 업서제작 배부 : 500매
 - 허위 과장광고 팸프렛 배부 : 2,300매
- 소비자보호 단체지원 육성
 - 시·군지부 구성 : 6개소 ⇒ 8개소(진천, 단양 추진중)
 - 운영비 지원 : 18,380천원(도·시군비)
- 소비자교육 및 홍보
 - 소비자보호 담당자교육 : 214명(도)
 - 소비자교육 : 2,380(시·군, 주부크럽)
 - 수입·농산물 원산지 표시제 실시 : 186개 품목
 - 불량상품 비교 전시회 : 10월중

4. 지역경제동향 및 경제소식지 발간

□ 기본방향

- 경제현실의 정확한 전파로 공감대 형성
- 경제정보동향의 신속정확한 전파

□ 추진상황

○ 지역경제동향지 발간

- 발 행 : 6회 (매월 1회)
- 발행부수 : 130부
- 수록내용 : 경기동향, 실물동향, 금융통화, 물가동향, 농어촌경제 등
- 배 포 처 : 행정기관, 경제관련기관·단체, 금융기관, 기업체, 공단 등

○ 충북경제소식지 발간

- 발 행 : 6회 (매월 1회)
- 발행부수 : 1,000부
- 수록내용
 - 경제관련 국·도청 시책 및 주요사업
 - 경제관련기관·단체의 주요사업 및 동향 등
- 배 부 처 : 행정기관, 경제관련단체 및 기업체 등

5. '93기능경기대회의 성공적 운영

< 기본 방향 >

- 산업인력관리공단에 위탁추진
- 훈련기관에 소요자재비 및 훈련경비 지원
- 우수선수 출전독려 및 선수 강화훈련
- 훈련현장 지도격려반 편성 운영

□ 추진 상황

○ 제20회 지방기능경기대회 개최

- 기 간 : '93. 4. 22 ~ 4. 28 (7일간)
- 장 소 : 청주기계공업고등학교 외 3개소
- 참가기관·단체 : 29개기관·단체
- 참가직종 및 선수 : 30개직종 263명
- 입 상 자 : 118명 (금 30, 은 30, 동 30, 장려 28명)
- 사업비지원 : 1,100천원 (경기장임차및 시설비, 수용비, 급탕비 등)

○ 전국기능경기대회 출전준비

- 대회기간 : '93. 10. 27 ~ 11. 3 (8일간)
- 개최장소 : 경북 구미시 (금오공고 외 3개 경기장)
- 참가기관 : 16개기관·단체
- 참가직종 및 선수 : 28개직종 71명
- 전국기능경기대회 출전준비를 위한 관계관 회의개최 : 1회
- 전국기능경기대회 출전선수 강화훈련 독려 : 2회
- 대회 출전경비 확보 : 49,000천원

6. 에너지 소비절약 추진

□ 기본방향

- 에너지소비절약을 통한 씀씀이 10% 줄이기 실천
- 범도민적 에너지 절약운동 전개로 절약의식 제고
- 공공부문의 솔선수범

□ 추진상황

○ 산업부

- 에너지 다소비업체 지정관리 : 212개업체
- 에너지관리자 기술교육 : 3회 281명

○ 공공부

- 공공기관 에너지10% 절약 추진 : 도 본청산하 243개기관
- 공공기관 에너지관리진단 : 2개기관 (경찰청, 청주우체국)
- 하절기 산하기관 청사 냉방기 가동자제 : 608대중 459대
(실내온도 26~28℃ 유지, 특별지시 있을 시는 가동대상의 전면가동중지)
※ 가동대상 149 대 : 전산실, 교환실, 기계실 등

○ 수송부

- 자가용 10부제 운행 : 10부제 운행대상90,000대중 54,000대 참가
- '93 운수업체 에너지관리점검 : 7개업체 점검 ('93.5.11 ~ 6.17)

○ 가정·상업부

- 주유소 영업시간 제한 : 23:00~06:00까지(7시간)
- 가정용 보일러 청소주간 설정운영 : 1회 579대 ('93.5.10 ~ 5.15)
- 네온사인 점등시간 제한 : 24:00 ~ 익일 일몰시까지

○ 교육홍보

- 에너지관리자 교육 : 도 산하기관 109개기관의 132명 교육 ('93.6.11)
- 주택단열개수 담당공무원교육 : 공무원 184명, 주택은행 자금담당자 1명
- 홍보 : TV 12회, 신문 19회, 라디오 15회, 반희보 2회

7. 연료의 안정적 공급

□ 기본 방향

- 연료의 적기 공급
- 가스시설 안전관리 강화
- 청정연료 공급 확대

□ 추진 상황

- 연탄의 원활한 공급 : 164 千M/T
 - 연탄생산 및 지역별 책임공급 지도 : 6개시군 11개공장
 - 연탄 품질검사 강화 : 12 회
- 석유류 수급안정 : 650 千 kℓ
 - 수송장비(이동탱크로리) 확보 운영 (271 대)
 - 유류 품질검사 강화 : 수시 (8 회)
 - 유가 자유화 품목 가격정착 지도 : 6 회 (수시)
- LP가스 안전공급 : 63 千 M/T
 - 공급업소 및 사용시설 지도점검 : 2 회 486 개소
 - 가스안전교육 및 홍보강화 : 63 회 14,565 명
- 도시가스 확대공급 : 2,557 전 (누계 29,402전)
 - 공급 기반시설확충 : 2 km (누계 85 km)
 - 공급물량 확대 : 9,186 千㎥ (누계 33,872 千㎥)

8. 상거래질서확립

□ 기본방향

- 신뢰받는 상거래 풍토 조성
- 유통기반의 확충

□ 추진상황

○ 가격표시제 정착

- 업소정비 및 지정확대 : 5,325업소 → 5,476업소 (신규지정 747, 폐지 598)
- 지속적인 지도단속 : 84건 적발 시정조치
- 홍보 실적 : 신문보도 11회, 반회보 6회, 서한문 1회, 전단 6,700매, 유선방송 28회, 교육 및 회의 3회 11,125명

○ 위조상표 및 유사상품권 지도·단속

- 단속 : 20건 적발조치 (단속사항 검찰에 인계)
- 홍보 : 전단 30,000매 제작 배부

※ 위조상품의 유형, 유명상표 식별요령, 위조상표취급자에 대한 벌칙 등

○ 부정계량행위 근절

- 계량기 정기검사 실시 : '93. 5. 1 ~ 8. 7
- 검사결과 조치사항 : 7,128대 검사중 878대수리, 117대파훼

○ 유통시설자금 지원 추천 : 2개업체 393백만원

○ 유통업체 실태조사

- 도·소매업체 일제조사 : 21,549업소 (도매 743, 소매 20,806)
- 슈퍼, 식료품점, 수입품점 일제조사 : 432업소

○ 유통기반시설 확충

- 신규 시장허가 : 3개소
- 연쇄화 사업체 확대지정 : 1,125개소 → 1,210개소

○ 시장관리 카드작성 관리 : 70개소 (백화점 2, 상설시장 26, 정기시장 42)

9. 주민교통 편의 증진

< 기본 방향 >

- 불합리한 운행체계의 개선
- 도시간, 지역간 수혜균형 유지
- 주·정차 위반행위 근절

□ 추진 상황

- 우등고속버스 확대 : 28대 (18대 ⇒ 40대)
- 택시운전자격 시험실시 : 3회 1,187명 합격
- 사업용자동차 공급기준 책정
 - 전세버스 : 54대 공급기준 책정 ('93. 5. 1)
 - 택시 : 하반기 수요조사후 공급기준책정 예정
- 벽지주민 교통편의 증진
 - 벽지노선 개설 : 1 개노선 (단양)
 - 벽지노선 부활 : 3 개노선 (괴산 2, 단양 1)
 - 손실보상금 지급 : 30개노선 76,221천원
- 교통소통 대책
 - 교통영향평가 지역 3개시(인구 10만이상)로 확대 지정
 - 교통영향심의위원회 구성 완료 : 15명 (93. 6. 23)
 - 주차공간 확충 : 697개소 5,673면 확보
 - 승용차 10부제 운행 추진 : 참여율 60.2%
 - 승용차 함께타기 추진 : 참여인원 7,745명
 - 걷기운동 및 자전거타기운동 추진
- 주정차 위반행위 단속 실적 : 48,743건
 - 과태료 부과 : 34,097건 1,034백만원
 - 차 탕 건 인 : 1,067건
 - 계도·경고 : 13,579건

10. 『 교통사고 줄이기운동 』 추진

〈 목 표 〉

— 교통사고 사망자 (년간저감목표 664명, 상반기 296명) —

- '93. 상반기 사망자 322명
- '92년 동기 363명 대비 41명 감소 (11.2%)
- '93상반기 저감목표 대비 26명 초과 (7.8%)

□ 교통안전시설 개선

- 사고많은 지점 개선 : 21개소(769백만원) - 착공11개소, 완공4개소
- 교통안전시설 확충 : 1,548개소(7,160백만원) - 착공 1,193개소, 완공312개소
- 교통안전시설 추가사업 : 6,926개소(1,397백만원) - 제1회추경 사업비 확보
- 철도건널목 개량 : 4개소(3,632백만원) - 착공 1개소, 설계중 3개소

□ 범도민 교통안전 홍보

- 매스컴 (TV, 라디오, 신문) : 641회
- 유인물 (반회보, 전단) : 763천매
- 캠페인 : 113회, 2,831단체, 45,857명

□ 운수종사자 교육

- 운전자 보수교육, 사내교육 등 (년간 126천명) : 61,322명

□ 자동차검사·점검강화

- 자동차 검사 (년간 85,000대) : 48,730대

□ 법규위반 단속

- 운송질서 147건, 불법주정차 30,470건, 특별단속 4,170건
교통법규위반 24,748건, 보행자단속 1,795건

11. 공무원 3일사원제 운영

□ 기본 방향

- 공무원을 중소기업체에 파견, 기업민원 현지해결 및 상담
- 기업이 겪고 있는 애로·건의사항 수렴, 시책 반영
- 기업경영상 우수사례 발굴, 행정 접촉 파급

□ 추진 상황

- 운영기간 : '93. 6. 7. - 6. 9. (3일간)
- 요원·업체 : 14명·14업체(시·군당 1업체)
- 운영방법 : 1일차 - 생산라인, 2일차 - 사무실, 3일차 - 판매부서
- 운영결과
 - 민원처리 및 상담 : 27
 - 애로 및 건의사항수렴 : 28
 - 우수사례 발굴 : 6
- 산 - 관 협조체제 구축
 - 기업측 : 행정기관이 기업을 도우려는 의지에 감사
 - 공무원 : 기업민원을 친절·신속처리할 각오 다짐
- 애로 및 건의사항
 - 법개정이 필요치 않은 사항 ⇒ 즉시 시행 (5건)
 - 법개정이 필요한 사항 ⇒ 중앙부처 건의 (23건)
- 기업정신, 경영우수사례등은 경영행정에 접촉 파급 (6건)
- 상반기 분석결과를 거울삼아 하반기(10월중) 내실 운영

12. 공산품 소개책자 발간

< 편집 방향 >

- '93 대전EXPO 대비, 국제적인 안목으로
- 도내 우수공산품·공예품·농산물 가공품을
- 완제품 위주, 희망하는 업체 수록

□ 발간 개요

- 국배판, 320페이지 울컬러판 5,000부
- 300여 업체 수록, 한글전용 영문병기

□ 추진 상황

- K.S.A에 응역, '93. 3. 24 착수
- 사진촬영 및 번역 완료 ('93. 4. 1 - 5. 31)
- 제1차 편집실무위원회 개최 ('93. 5. 18)
 - 편집방향 및 페이지별 수록업체 확정 (303업체)
 - 수록업체 이외의 인사말, 공단위치도, 찾아보기 등 확정
 - 제호 및 표지 시안 확정
 - 표지시안 확정 (6개안 제시, 1안으로 채택)
- 제2차 편집실무위원회 개최 ('93. 7. 2)
 - 사진의 디자인과 색상 검토
 - 편집내용 적정어부 최종검토 결정
- 납품 및 활용
 - 납 품 : '93. 7. 31한
 - 활 용 : 대전 EXPO참관 바이어 및 관련기관·단체