



2022. 11.

2022년도 주요업무 추진상황



균형건설국

목 차

I . 일반현황	1
II . '22년도 비전과 추진전략	5
III . 전략목표별 추진상황	6
1. 지역주도의 자립적 성장기반 마련	6
2. 국토중심의 충북, 전국을 잇는 도로망 구축	10
3. 강호축 중심 교통·물류 거점 육성	14
4. 공정과 신뢰의 토지정책 실현	19
5. 지역발전 견인하는 성장거점 혁신도시 조성	23
IV . 주요 현안사업	27
V . 대집행기관질문 후속조치 사항 ..	42
VI . 5분 자유발언 후속조치 사항	43
VII . 건의·결의문 채택 사후 추진현황 .	47

※ 붙임 : 2022년도 예산집행 현황 / 48

I. 일 반 현 황

1. 기구 및 정원

□ 기 구 : 5과 1사업소

○ 본 청 : 5과 21팀

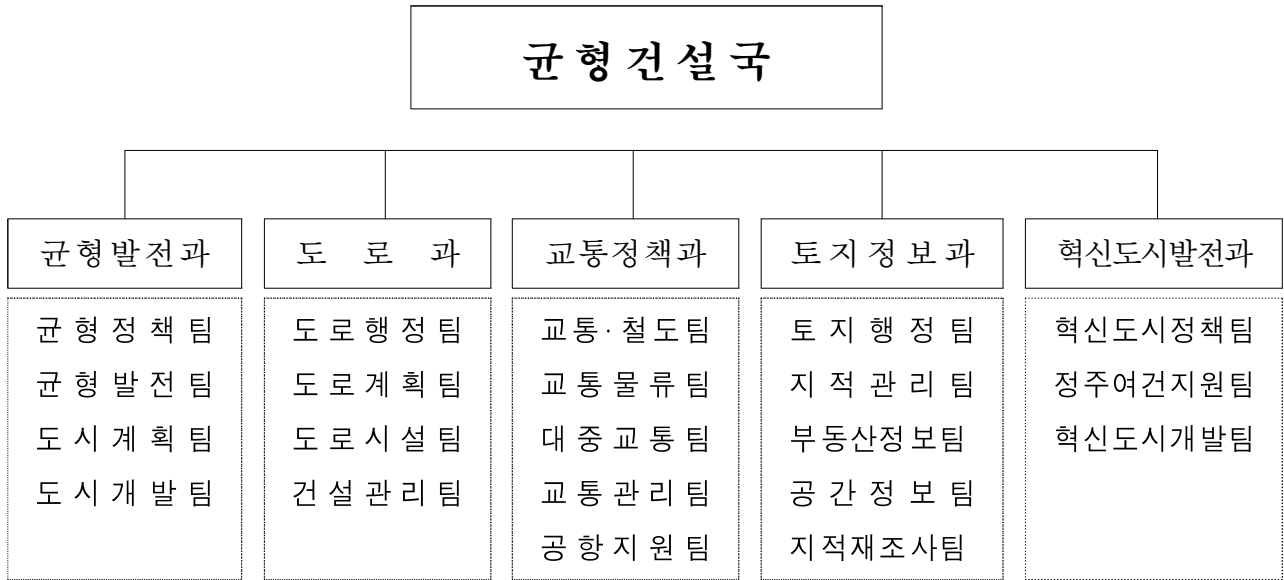

○ 도로관리사업소 : 2과 2지소

□ 정 원 : 171명(현원 170명)

(’22. 10. 31. 현재)

구 분	계	3급	4급	5급	6급	7급	8·9급
계	171(170)	1(1)	6(6)	25(26)	57(53)	62(60)	20(24)
균형발전과	24(24)	1(1)	1(1)	4(4)	10(10)	7(7)	1(1)
도 로 과	22(23)	0	1(1)	4(5)	8(8)	9(7)	0(2)
교 통 정 책 과	26(26)	0	1(1)	5(5)	13(10)	7(10)	0(0)
토 지 정 보 과	21(21)	0	1(1)	5(5)	6(7)	8(7)	1(1)
혁신도시발전과	11(11)	0	1(1)	3(3)	4(3)	3(4)	0(0)
도로관리사업소	67(65)	0	1(1)	4(4)	16(15)	28(25)	18(20)

2. 주요사무

과·팀		주요기능
균형발전과	균형정책	<ul style="list-style-type: none"> 지역균형발전정책 및 국 현안업무 추진, 지역개발사업 투자선도지구, 지역수요맞춤지원, 행복마을 조성 등
	균형발전	<ul style="list-style-type: none"> 지역균형발전사업 추진, 충청북도균형발전특별회계 운영 토지수용재결, 지방토지수용위원회 등
	도시계획	<ul style="list-style-type: none"> 도시기본·도시관리계획 결정, 도시계획위원회 운영 공원·녹지 및 장기미집행시설 업무, 도시계획정보시스템 운영 등
	도시개발	<ul style="list-style-type: none"> 택지개발사업, 도시개발사업, 밀레니엄타운 개발사업 개발제한구역, 소규모시설사업 지원, 건설기술 심의 등
도로과	도로행정	<ul style="list-style-type: none"> 도로 주요시책 및 현안 추진, 도로 공유재산관리, 점·사용료 징수 등 국도지방도 미지급용지 보상 지역건설 활성화 및 건설건설기술용역업 관리
	도로계획	<ul style="list-style-type: none"> 충청북도 도로건설관리계획 수립 및 건설 지방도 사업 관리 및 교통량 조사, 도로분야 정부예산 확보 등
	도로시설	<ul style="list-style-type: none"> 지방도 유지·관리 및 도로 재해대책 업무 추진 지역교통안전환경개선, 위험도로구조개선, 자전거도로 정비 등
	건설관리	<ul style="list-style-type: none"> 기반시설 관리계획 수립 및 모니터링, 위임국도 관리 중대시민재해(도로) 예방 관련 계획 수립 및 이행여부 점검
교통정책과	교통·철도	<ul style="list-style-type: none"> 교통·철도 정책 및 현안업무 추진, 철도클러스터 등 철도산업 광역철도 사업, 국가철도망계획 신규사업 발굴 및 반영
	교통물류	<ul style="list-style-type: none"> 물류계획 및 물류단지 업무 추진 교통영향평가 심의회 운영 및 광역교통시설특별회계 운용
	대중교통	<ul style="list-style-type: none"> 교통약자 이동편의수단 확충 등 교통편의 제공 대중교통 이용활성화 및 교통환경 개선, 서비스 강화
	교통관리	<ul style="list-style-type: none"> 교통사고 예방을 위한 교통안전시책 추진 교통안전의식 함양, 법규위반 단속 및 운송질서 계도
	공항지원	<ul style="list-style-type: none"> 공항개발종합계획 및 항공정책기본계획 수립 청주국제공항 시설 확충 및 개선, 국제노선 개발

과·팀		주요기능
토지정보과	토지행정	<ul style="list-style-type: none"> ◦ 개별공시지가 결정·공시 업무, 부동산시장 관리 ◦ 토지거래허가구역 지정·관리, 부동산관련업종 등록·관리
	지적관리	<ul style="list-style-type: none"> ◦ 지적공부 등록·관리, 지적통계 관리 ◦ 지적측량 적부심사, 지적확정측량 성과 검사
	부동산정보	<ul style="list-style-type: none"> ◦ 부동산종합공부 관리, 정책정보 제공 및 조상땅찾기 ◦ 주소정보 안내시설 관리, 측량업 등록·관리
	공간정보	<ul style="list-style-type: none"> ◦ 공간정보 사업추진 및 공동활용, 지하시설물전산화사업 ◦ 스마트 충북 공간정보 플랫폼 구축사업, 무인비행장치 운영
	지적재조사	<ul style="list-style-type: none"> ◦ 지적재조사 사업, 세계측지계 좌표변환 사업 ◦ 지적재조사 협업 사업, 지적재조사위원회 운영
혁신도시발전과	혁신도시정책	<ul style="list-style-type: none"> ◦ 혁신도시 종합발전계획 수립 및 추진상황 관리 ◦ 이전공공기관의 지역발전계획 수립 지원 등
	정주여건지원	<ul style="list-style-type: none"> ◦ 혁신도시 정주시설 확충 및 여건개선 ◦ 지역인재채용 및 상생발전 사업 추진 등
	혁신도시개발	<ul style="list-style-type: none"> ◦ 혁신도시 지정·개발계획 및 스마트시티 조성 추진 ◦ 산업·클러스터 용지 내 기업유치 및 지역경제 활성화 등
도로관리사업소	행정지원	<ul style="list-style-type: none"> ◦ 도로관리에 관한 행정지원업무 추진 ◦ 예산편성 및 회계결산, 공사·용역 입찰 계약, 물품관리
	도로관리	<ul style="list-style-type: none"> ◦ 중부권 지방도, 국지도, 위임국도 유지보수 및 관리 ◦ 도로 교통안전시설 보수·보강, 교량점검 및 안전진단
	북부지소	<ul style="list-style-type: none"> ◦ 북부권 지방도, 국지도, 위임국도 유지보수 및 관리 ◦ 도로 교통안전시설 보수·보강, 교량점검 및 안전진단
	남부지소	<ul style="list-style-type: none"> ◦ 남부권 지방도, 국지도, 위임국도 유지보수 및 관리 ◦ 도로 교통안전시설 보수·보강, 교량점검 및 안전진단

3. 예산현황 - 379,194백만원

(단위 : 백만원, '22. 10.31. 현재)

부서별	총예산액	일반회계				특별회계	
		사업비	%	행정운영비	%	예산액	%
계	379,194	329,291	86.8	10,799	2.8	39,099	10.3
균형발전과	95,439	58,205	61.0	131	0.1	37,103 ¹⁾	38.8
도로과	121,862	121,795	99.9	67	0.1		
교통정책과	72,616	70,562	97.2	58	0.1	1,996 ²⁾	3.3
토지정보과	9,931	9,873	99.4	58	0.6		
혁신도시발전과	8,063	8,030	99.6	33	0.4		
도로관리사업소	71,278	60,826	85.3	10,452	14.7		

※ 특별회계 : 1)충청북도균형발전특별회계, 2)충청북도광역교통시설특별회계

Ⅱ. '22년도 비전과 추진전략

비
전

조화로운 균형발전 실현



— 5대 전략목표 16개 이행과제 —

전 략	지역 주도의	국토중심의 충북	강호축 중심	공정과 신뢰의	지역발전 견인
	자립적 성장	전국을 잇는	교통·물류	토지정책	하는 성장거점
	기반 마련	도로망 구축	거점 육성	실현	혁신도시 조성

이 행 과 제	① 저발전지역의 자립성장 기반 강화	① 국가계획과 연계한 도로망 건설로 충북 경제발전 견인	① 강호축 개발 철도 교통망 확충	① 정확하고 투명한 정책추진으로 토지행정의 공신력 제고	① 지역사회와 협업체계 구축운영으로 도시발전 견인
	② 미래지향적 도시관리 및 도계·개발 규제 지역지원	② 이용자의 안전 향상과 편리한 도로환경 조성	② 편리한 대중교통체계 구축	② 도민 만족의 고품질 디지털 지적 구현	② 지역발전 협력 강화 및 정주여건 개선
	③ 체계적인 지역 개발을 통한 균형발전 동력 확보	③ 지역건설사 지속 성장지원을 통한 건설산업 활성화	③ 안전한 교통환경 조성 및 효율적 교통물류체계 구축 ④ 행정수도 관문 공항 실현 및 공항 경쟁력 강화	③ 디지털 국토를 위한 공간정보 구축 및 주소제도 운영	③ 혁신 성장거점 조성을 위한 산·학·연 클러스터 활성화

Ⅲ. 전략목표별 추진상황

1. 지역주도의 자립적 성장기반 마련

여 건

- 정부의 국가균형발전정책과 연계하여 지역균형발전사업의 효율적·전략적 추진을 위한 종합적인 발전방안 마련
 - 지방소멸 위기극복과 지역불균형 해소를 위한 선도적 모델 발굴 필요성 더욱 절실
 - 급변하는 미래 사회에 선제적으로 대응 가능한 품격 높은 도시계획 및 도시개발 수립 요구
- ➔ 지역별 특성과 여건을 반영하고 미래 환경 변화에 선제적 대응 가능한 정책개발

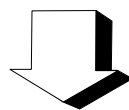

이 행 과 제

- 1** 저발전지역의 자립성장 기반 강화
- 2** 미래지향적 도시관리 및 도계·개발규제 지역 지원
- 3** 체계적인 지역개발을 통한 균형발전 동력 확보

1 저발전지역의 자립성장 기반 강화

□ 전략적 지역균형발전사업 추진

- 4단계(1차 연도) 균형발전사업 전략적 추진 : 668.8억원
 - 전략사업(274억원) : 11개 사업 추진중
 - 미래신성장동력사업(109억원) : 8개 사업 추진중
 - 기반조성사업(277억원) : 8개 사업 추진중
 - 행복마을사업(8.8억원) : 1·2단계(39개마을) 사업 추진중
- 지역균형발전사업 평가 및 모니터링 강화로 체계적 사업 관리
 - 3단계 성과평가 결과 우수 시군 인센티브 지급(4개 시군, 37억원)
 - 4단계 사업 추진상황 점검(3회), 자문단 컨설팅(2회)
 - 충청북도 균형발전위원회 개최(1회), 연차평가(10~12월)

□ 지역균형발전 추진체계 전문성 강화

- 「지역발전연구센터」의 도내 균형발전 거점 기능 강화
 - 충청북도 지역균형발전 기본계획('22~'26) 수립
 - 지역균형발전 정책 연구(3건), 조사 및 성과분석(3건)
 - 충북지역균형발전 15년사 발간('22. 12. 예정), 간행물 제작(10회)
- 지역균형발전 관계관 혁신역량 강화 합동 워크숍(1회)

□ 재해대비 소규모 공공시설 정비 강화

- 소규모 고위험시설 정비사업(6개소, 24.4억원) : 완료3, 공사중2, 설계중 1
- '22년 재난안전특별교부세 신규 확보(소교량 3개소, 8.3억원) : 설계중 3
- 소규모 공공시설 안전점검 및 정비계획 수립 : 수립중 5, 완료 3
 - 8개시군 4,795km², 88.4억원(소방안전교부세 14.2, 시군비 74.2)

2 미래지향적 도시관리 및 도계·개발규제지역 지원

□ 광역 연계 발전을 위한 체계적 도시계획 수립

- 행복도시권 광역도시계획 수립('22년말 고시 예정)
 - 광역상생발전정책협의회(1회), 중앙행정기관 협의중(국토부)
- 광역도시계획 세부 실행방안 및 연계 발전전략 연구용역('22.12. 완료예정)
- 도시기본계획 수립 : 승인신청(3개 시군), 입안중(2개 시군)
- 도시관리계획 재정비 : 결정신청(2개 시군), 입안중(6개 시군)
- 장기미집행 도시계획시설 정비 : 3개 시군 5.8km²(청주, 제천, 옥천)
- 시군 도시계획 컨설팅 및 연찬회 개최(1회)

□ 지속가능한 도시기반 조성

- 택지개발사업 : 1개 지구 207만 m²(청주 동남지구)
 - 1~2단계 준공(1,932천 m²), 3단계 추진중(135천 m²) ※ 공정률 99%
- 도시개발사업 : 19개 지구 438만 m²(청주 8, 충주 2, 진천 4, 음성 4, 괴산 1)
 - 8개 지구 264만 m² 공사 중 (청주 5, 진천 1, 음성 2)
 - 11개 지구 174만 m² 행정절차 진행 중(청주 3, 충주 2, 진천 3, 음성 2, 괴산 1)

□ 도계마을 환경정비 및 도계조형물 관리

- 도계마을 환경개선사업(64개 사업, 30.5억원) : 준공 35, 공사중 29
- 도계조형물 등 유지보수(3개소, 4,467천원) : 정비완료

□ 규제지역의 성장 지원 및 관리 강화

- 개발제한구역(GB) 주민 생활여건 개선(7개 사업 22.8억원)
 - 생활편익사업 5개 8.8억원(준공), 환경문화사업 2개 14억원(공사중)
- 개발제한구역 관리실태 지도·점검 : 2회('22. 3월, 10월)
 - 인허가 사항, 불법행위 단속 및 조치현황 등 지도·점검

3 체계적인 지역개발을 통한 균형발전 동력 확보

□ 성장동력 창출을 위한 지역개발사업 추진

- 발전촉진형 지역개발사업 : 5개 사업, 43.8억원
 - 경부선 영동가도교 확장사업 : 공사중(10.5억원)
 - 괴산 주민행복타운 지원시설 조성 등 4개 사업 : 행정절차 중 (33.3억원)
- 거점육성형 지역개발사업 : 3개 사업, 27.9억원
 - 증평 연탄~산업단지간 연계도로 개설 등 3개 사업 : 행정절차 중 (27.9억원)
- 내륙권(백두대간권 등) 지원사업 : 3개 사업, 14억원 신규
 - 옥천 장계관광지 경관단지(4억원), 괴산 산막이옛길 휴양단지(4억원)
단양 에코순환루트 조성(6억원) : 실시설계 용역 중
- 영동~진천고속도로 연계 지역개발기본구상 : 용역 중(4~12월, 1.5억원) 신규

□ 투자선도지구 및 지역수요 맞춤형지원사업 추진

- 투자선도지구 지원사업(괴산 자연드림타운 기반시설, 20억원) : 실시설계 용역 중
- 지역수요맞춤지원 사업 : 7개 사업, 47.6억원
 - 단양 남한강 어우름길 조성 등 2개 사업 : 공사중 (6.9억원)
 - 영동 추풍삼색 프로젝트 등 5개 사업 : 행정절차 중 (40.7억원)
- 지역개발사업 공모 선정(국토부)
 - 2개 사업 선정(지역수요) : 옥천 안남(25억원), 괴산 감물(25억원)

□ 현장중심의 효율적인 위원회 운영

- 도시계획위원회 운영 : 7회, 11건
- 토지수용위원회 운영 : 10회, 80건
- 건설기술심의위원회 운영 : 13회, 27건

2. 국토중심의 충북, 전국을 잇는 도로망 구축

여 건

- 국가도로망(10×10) 체계 재정립과 제2차 고속도로 건설 계획, 제5차 국도·국지도 건설 계획을 연계한 간선도로망 확충
- 상대적으로 도로망이 취약한 동·북부 지역의 지속적인 시설 확충과 행정중심복합도시 연계 강화로 균형발전 토대 마련
- 원활한 교통 소통과 지속적인 도로 시설개선 및 확충으로 안전한 통행 환경 조성
- 건설산업 업역개편, 민간 주도시장 형성 등 건설산업이 급변하여 지역건설사 생존·경쟁력 강화 요구
 - ➔ 도로의 이동성과 접근성, 안전성을 강화한 도로망 확충으로 지역발전과 도민의 교통 서비스 수준강화

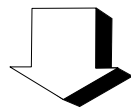

이행과제

- 1 국가계획과 연계한 도로망 건설로 충북 경제 발전 견인
- 2 이용자의 안전향상과 편리한 도로환경 조성
- 3 지역건설사 지속 성장지원을 통한 건설산업 활성화

1 국가계획과 연계한 도로망 건설로 충북 경제 발전 견인

□ 미래경제 동력확보를 위한 국가 간선도로망 구축

- 충북 경제발전 신성장동력 확보를 위한 고속도로망 지속 확충
 - 제천~영월(동서 6축, 1조 1,955억원) : 기본·실시설계 중
 - 세종~청주(동서 4축, 9,731억원) : 기본·실시설계 중
 - 오송지선(세종~안성, 1,923억원) : 공사중(공정 11.5%)
 - 충북 동부축(영동~단양, 4조 4,000억원) : 국가계획반영 추진중
- ※ 제2차 고속도로 건설계획 반영(8개 사업, 8조 7,558억원, 전체사업 中 15.9%)
- 균형발전 촉진과 교통혼잡 해소를 위한 고속도로 확장
 - 중부(남이~호법, 1조 5,666억원) : 서청주~증평 실시설계 중
 - * 중부 리모델링(남이~호법, 1,509억원) : 사업착공('22. 2월, '25. 완료예정)
 - 경부(남이~천안, 5,942억원) : 고속도로 건설계획 반영 추진중 **신규**
 - 경부(동이~옥천, 566억원) : 공사중(공정 97%, '22년 완료 예정)

□ 행정중심복합도시와 상생발전을 위한 연결도로 확충

- 오송~청주(2구간)(754억원) : 공사중(공정 73.5%)
- 행복도시~청주국제공항(1,800억원) : 설계비('23년) 확보 중

□ 지역균형 발전을 선도할 국도·국지도·지방도 건설

- 충청내륙고속화도로 : 1조 8,123억원('22년 1,751억원)
 - (제1) 1~4공구 공사중 / (제2) 1~3, 6·7공구 공사중, 4·5공구 준공
- 국도(국도대체우회도로) : 15개소, 1조 4,565억원('22년 1,874억원) / 공사중 13, 설계중 2
- 국가지원지방도 : 3개소, 2,554억원('22년 336억원) / 공사중 3
- 제5차 국도(국지도) 건설계획 반영(9건, 8,393억원) / 설계등 7, 미착수 2
- 지방도 : 21개소, 7,146억원('22년 562억원) / 공사중 12, 설계등 8, 준공 1

2 이용자의 안전향상과 편리한 도로환경 조성

□ 이용자 안전과 편의를 우선하는 도로환경 조성

- 지방도, 시군도 위험도로 구조개선 : 3개소, 51억원(공정 57%)
- 위험요인 개선으로 교통사고 다발지역 정비 : 18개소, 40억원(공정 80%)
 - 교통사고 잦은 곳 개선, 회전교차로 설치
- 취약계층 안전관리 강화를 위한 시설 정비: 296개소, 152억원(공정 85%)
 - 어린이·노인 보호구역 개선, 무인교통단속장비 등 설치
- 보행자 중심의 도로환경 조성 : 6개소, 24억원(공정 77%)
 - 안전한 보행환경 조성, 생활권 이면도로 정비

□ 위임국도 시설개선으로 편리한 통행환경 조성

- 위임국도 위험도로 및 병목지점 개선 : 6개소, 77억원(공정 73%)
- 위임국도 도로안전 및 환경개선(교량터널 등) : 10개 사업, 65억원(공정 75%)
- 위임국도 도로시설 보수(도로보수·구조물 등) : 8개 사업, 96억원(공정 80%)

□ 안전을 최우선하는 선제적 지방도 유지관리

- 지방도 유지보수 관리 : 16개 사업, 327억원 (69%)
 - 교량·터널 보수, 노후포장도 보수, 교차로개선, 선형개량 등
- 재난·사고 예방을 위한 도로환경 조성 : 3개 사업, 129억원
 - 급경사지·교통안전시설 정비, 보행안전시설
- 안전한 도로 주행환경 조성 : 47개 노선, 1,646.1km
 - 제설반 운영(50개조 139명), 운행제한(과적)차량 단속(1,053대)
 - 각종 건설공사 품질관리 및 검사시험 : 455건
- 지방도 미지급용지 보상 추진 : 미보상토지 발굴 및 보상(12필지 2억원)

□ 체계적인 유지관리를 위한 기반시설 관리계획('21~'25) 수립

- 도·시군 소관 기반시설 제6종(도로, 하천, 저수지, 상·하수도, 공동구)
- 충청북도 제1차 기반시설관리계획 수립 (5. 30)

3 지역건설사 지속 성장지원을 통한 건설산업 활성화

□ 지역건설사 수주율 제고를 위한 지원 활동 강화

- 지역에서 생산하는 우수한 특허 및 신기술 자재·공법 적극 홍보(연중)
- 지역 관급공사 지역건설산업체(일반, 전문, 자재) 참여기회 확대
 - 도내 건설공사 지역업체 참여비율*('22. 2/4분까지 누적분)
 - * 단독계약 95.8%, 공동도급 47.2%, 하도급 95.4%, 지역자재 74.7%
- 민간사업 시행 시 지역건설산업체 참여 등 조건 부여(권장) : 2,705건
 - 투자협약 체결 시 49%이상, 사업 인·허가 시 30%이상, 자재 60%이상 추진
- 지역건설산업 상생발전을 위한 도·시군 - 대한건설협회 간담회 개최

□ 건설산업 공정문화를 정착하여 기업하기 좋은 환경 조성

- 대형 건설공사장 하도급 실태점검 : 1회(5.30.~6.15.), 2회(하반기 예정)
 - 하도급대금지급보증서 발급, 표준계약서 사용 및 대금지급 여부 등
- 견실시공과 중소 건설업체 보호를 위한 하도급 심사제 운영 *상반기 신청없음
 - 원도급액의 82%이하, 예정가격 64%이하 저가 하도급 제한
- 법규위반 예방을 위한 행정처분 및 주요사례 홍보·안내
 - 부실·부적격 건설업체 행정처분 : 60건*('22.1.1.~10.31. 현재)
 - * 등록말소 9건, 영업정지 10건, 과징금 6건, 과태료 34건, 시정명령 1건
 - 주요 위반사례 홍보 리플릿 배부 : 250건

□ 지역건설사 경쟁력 강화를 위한 기술지원 및 행정서비스 제공

- 지역건설산업활성화 협의회 운영(하반기 예정)
- 지역업체 참여 성과가 큰 기관 등에 유공자 표창 수여(연말 예정)
- 도로분야 시공업체 기술지원을 위한 자문단 운영 등

3. 강호축 중심 교통·물류 거점 육성

여 건

- 충청권 메가시티 합의, 국회분원이전 추진, 대전-세종-충북 광역철도의 제4차 국가철도망 계획 반영 등 충청권의 제2수도권 (충청신수도권) 도약 분위기 고조
- 정부축 → 강호축으로 국가균형발전 중심축 이동 기반구축
- 중앙선 개통, 충북선철도 고속화 추진, 원주연결선 국가철도망계획 반영
- 추진중인 철도 건설사업의 차질없는 진행 및 일부구간 준공시기 가시화로 지역발전 견인 기대
- 중부내륙철도 2단계(충주~문경) '24년, 중앙선(도담~영천) '25년 완공 예정
- 교통량 증가 및 시대흐름에 부응한 맞춤형 대중교통체계 구축 및 친환경 대중교통서비스 확대 요구
- 장애인, 어린이, 고령자 등 교통약자를 위한 이동편의 확보 요구 증대 및 교통 안전대책 필요성 증가
- ➔ 강호축 개발을 통한 신성장동력 확보 및 대중교통망 확충, 맞춤형 교통안전서비스 제공으로 도민행복 실현

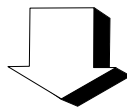

이 행 과 제

- 1 강호축 개발 철도 교통망 확충
- 2 편리한 대중교통체계 구축
- 3 안전한 교통환경 조성 및 효율적 교통물류체계 구축
- 4 행정수도 관문공항 실현 및 공항 경쟁력 강화

1 강호축 개발 철도교통망 확충

□ 일반철도 고속화 및 고속철도 확충

- 충북선철도 고속화 : 사업계획 적정성재검토 중('22.2.~11.)
 - * 삼탄~연박 직선화, 달천통과구간 개량, 건널목 입체화 등 반영
- 경부고속선 평택~오송 2복선 : 일괄입찰(턴키) 공사 착수('22.4.)
 - * 장래 오송연결선 구축을 위해 평택~오송2복선 구간 내 분기기 설치 추진

□ 충청권 메가시티 기반 광역철도 구축

- 대전~세종~충북 광역철도 : 사전타당성조사 용역 중('21.11.~'22.11.)
 - * 국토부 사전타당성 조사 용역에 대응 도 자체 대안 용역 결과 제출('22.6.)
- 동탄~청주공항 광역철도 : 사전타당성조사 용역 중('22.6.~'23.6.)
- 대전~옥천 광역철도 : 실시설계 용역 중('22.5.~'23.5.)

□ 지역 거점 연결 일반철도 추진

- 중부내륙철도 2단계(충주~문경, 공정 67%) : '24년 완공 예정
- 중앙선 복선전철(도담~영천, 공정 85%) : '25년 완공 예정
- 천안~청주공항 복선전철 : 타재 통과('22.6) 및 기본실시설계 발주('22.9)

□ 철도산업 육성 신성장기반 확보

- 오송 철도교통관제센터 건립 : 건축 설계공모 중(~'22.11.)
- 오송 철도종합시험선로 고도화 : 예비타당성조사 중('22.1.~'23.1.) 신규
- 오송 K-트레인 클러스터 : 기본계획 및 타당성 용역 중('21.10.~'22.12.) 신규
- 미래철도 신교통 산학연합의회 포럼 운영 : 철도학회 하계심포지엄 개최(8.25~26.)
- 오송세계철도산업엑스포 : 기본구상 용역 추진 중('22.5.~11.) 신규

2 편리한 대중교통체계 구축

□ 고객 맞춤형 교통지원 및 경영개선

- 공공형 버스 지원 : 34개 노선, 23.1억원
- 버스요금 수준의 「시골마을 행복택시」 확대 운영 : 26.3억원
 - ('19년) 282개 → ('20년) 330개 → ('21년) 353개 → ('22년) 359개
- 택시 총량에 따른 감차 추진(68대) : 80대(12대 시·군 추가 감차)
- 택시운송사업 활성화 지원(카드수수료, 17.9억원) : 9.6억원(반기별 지급)

□ 친환경 대중교통서비스 제공

- 미세먼지 저감을 위한 친환경 대중교통 서비스 구축
 - 수소시내버스(8대, 29억원), 전기시내버스(17대, 20.2억원) 도입지원
- 시내버스 미세먼지 정화필터 시범설치 : 5개 시군, 0.1억원 신규
- 주차환경개선 지원(8개소, 174.4억원) : 준공 1개소, 추진중 7개소

□ 교통약자 이동편의 수단 확대

- 교통약자 이동편의수단 지속 확충 : 저상버스 34대, 특별교통수단 39대
- 광역이동 전용 특별교통수단 도입 : 10대, 4.6억원 신규
- 특별교통수단 광역이동 지원체계 구축 신규
 - 11개 시군 통합 콜·관제시스템 구축(5억원)

□ 대중교통 활성화 지원사업 추진

- 시내(농어촌)·시외버스 운송사업 재정지원 : 22개 업체, 91.2억원
- 벽지노선 운행 버스 손실보상금 지원 : 488개 노선, 45.4억원
- 오지지역 운행 공영버스 구입비 지원 : 10대, 1억원
- 광역알뜰교통카드 연계 마일리지 지원 : 3개 시군, 0.64억원
- 시외버스 업계 유류비 특별재정지원 : 5개 업체, 21억원 신규

3 안전한 교통환경 조성 및 효율적 교통물류체계 구축

□ 교통사고 예방 안전대책 지속 추진

- 교통안전시행계획 수립·시행(3.28. 완료), 명절·계절별 특별교통대책 추진(5회)
- 찾아가는 교통안전 컨설팅(4회), 유관기관 간담회(1회) 신규
- 교통사고 대비 위기대응 매뉴얼 운영 관리 점검(11개 시군) : 10월 완료
- 청소년 교통안전 UCC 공모전(9월 완료), 교통안전 홍보·캠페인(2회)

□ 교통문화 선진화 및 운수종사자 서비스 향상

- TBN 충북교통방송 청사건립 : 청사 준공(5. 25.)
- 자동차 안전도 확보 검사원 직무교육 실시 : 12월 예정
- 화물자동차 공영차고지 조성(2개소) : 충주(공사 중), 음성(설계 중)
- 모범 운수종사자, 미담·수범도민 발굴 포상 : 87명 포상

□ 안전운행을 위한 운송질서 제도 및 단속

- 교통안전 우수업체 선정·인센티브(인증마크 등) 제공 : 12월 예정
- 자동차검사 지정정비사업체 지도·점검(4회, 92업체) : 3회, 71업체
- 법규위반 차량 도·시군 합동 지도·단속 : 1회(12월 예정)
- 화물자동차 불법운송행위 단속(1회), 건설기계 사업 운영실태 점검(12월 예정)

□ 효율적인 교통체계 관리 및 물류기반 확충

- 교통영향평가심의위원회 운영 철저 : 20회, 27건 심의
- 국가교통조사 공동사업 추진(11개 시군, 88백만원) : 용역중
- 지자체 ITS 구축(청주·제천, 53억원) : 용역중
- 물류단지(음성, 영동) 활성화 및 신규 물류단지 조성
 - 청주도시첨단물류단지 조성(청주화물터미널(주) / 민간개발) : 사업계획서 작성중

□ 대도시권 광역교통시설 개선 추진

- 옥천 화물자동차 공영차고지 조성(29,605㎡) : 공사중
- 청주 동부권 화물자동차 공영차고지 조성(12,438㎡) : 사전절차 이행중

4 행정수도 관문공항 실현 및 공항 경쟁력 강화

□ 공항 재도약을 위한 미래 성장기반 확보

- 국제선 개항 대비 철저한 방역체제로 청정공항 구축
 - 청주공항 검역(열감지카메라) : '20.2.25 ~ '22.5.3 / 방역(주2회) 지속 실시
 - 청주공항 국제선 정상화 관계기관 간담회 2회(3월 8일), 국제선 운항 재개(부정기편)
- 다양한 항공수요 변화에 발맞춘 노선 다변화 총력
 - 인바운드 시범공항('19.12 지정) MOU 재추진 : 국토부 계획에 따라 협의 추진
 - 청주~마닐라 노선 운수권 추가 확보(주 570석→1,330석, 증 760석) : 상반기
 - 국제선 신규취항 인센티브 지원(300백만원) : 코로나19로 인해 중단
 - 국제선 운항재개에 따른 항공사 재정지원(80백만원) : 코로나19로 인해 중단
 - 국제노선 개설 추진 국외 유치활동 전개(15백만원) : 코로나19로 인해 중단
 - 도서지역('25. 울릉공항 개항) 연계 항공기반 마련(소형계류장) : 국토부 건의
- 공항 이용객 접근성 향상을 위한 버스 운영체계 개선
 - 청주공항역~여객청사 간 셔틀버스 운영(30백만원) : 완료('22.4. 운행)
 - 버스 B3 내 캐리어 보관함 설치 완료(5대), 환승체계 구축 지속 추진(세종~청주)

□ 공항 이용권역 홍보 확대로 항공수요 창출

- 다중이용시설 등 청주공항 노선 홍보(50백만원) : 3개소(4~10월)
- 청주공항 이용권역 케이블 방송 홍보(90백만원) : 21개 지역(4~8월)
- 해외 홍보매체 활용 청주공항 홍보(40백만원) : 6개국(10~12월)
- 국제노선 항공사 및 여행사 홍보물 제작·지원(37백만원) : 5개사(18백만원)

□ 청주국제공항을 행정수도 관문공항으로 육성

- 제6차 공항개발 종합계획 후속조치 기반시설 확충(여객청사 등)
 - 대통령 충북지역 정책과제 반영(4개 사업, 3,210억원), 사업 지속 건의
- 신활주로 시설보강 대비 구활주로 항행안전시설 구축(142억원)
 - 계기착륙시설(52억원, 완료), 지상감시레이더(90억원, 공정률 70%)
- 공항 제3,4 주차장 확충(714면→1,193면, 증 479면) : 4억원, 공정률 30%

4. 공정과 신뢰의 토지정책 실현

여 건

- 부동산시장의 과열 및 각종 부동산 대책에 따른 공시가격의 상승으로 부동산에 대한 관심도 증가
 - 국토의 디지털화 및 지역의 효율적 성장 전략 지원을 위한 정확한 토지의 위치정보 및 디지털 공간정보 필요
 - 주민 생활 편의 및 안전 관련 주소정보 활용 증가에 따른 주소부여 대상 확대 요구
- ➔ 모든 행정과 융·복합되는 다양한 토지정보 서비스로 지능형 공간행정의 플랫폼 역할 수행

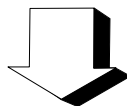

이 행 과 제

- 1 정확하고 투명한 정책 추진으로 토지행정의 공신력 제고
- 2 도민 만족의 고품질 디지털 지적 구현
- 3 디지털 국토를 위한 공간정보 구축 및 주소제도 운영

1 정확하고 투명한 정책 추진으로 토지행정의 공신력 제고

□ **적정한 토지가격 공시로 토지행정의 신뢰성 확보**

- 개별공시지가 결정·공시(4.29, 10.31) : 2회
- 도·시군 합동 개별공시지가 가격균형 협의 : 307필지
- 감정평가사 검증(1,573천필지) 및 토지소유자 의견청취(1,645필지)
- 토지특성정보 알림제(1,680천필지) 및 현지조사 주민참여제(2,188필지) 운영

□ **도민 권익보호를 위한 부동산시장의 안정적 관리**

- 부동산 경기 동향 모니터링제 운영 : 9회
- 투명한 거래질서 확립을 위한 부동산거래신고 정밀조사 : 2,199건
- 토지거래현황 및 토지투기 예고지표 공표 : 9회
- 토지거래계약 허가구역 지정·관리 : 2개시(청주·충주) 5개구역 13.67km²
- 외국인 등의 부동산 취득 관리 : 5,178필지
- 도민재산권 보호를 위한 부동산개발업의 체계적 관리 : 85개소

□ **신뢰받는 중개문화 정착을 위한 부동산중개업 육성·관리**

- 부동산 공인중개사사무소의 중개행위 지도·점검 : 3회(1,125개소)
- 부동산 중개대상물 표시·광고 실명제 이행실태 관리 : 1,223건
- 공인중개사 전문교육 및 비대면 상시 교육체계 운영 : 972명
- 모범 부동산 중개사무소 선정 및 표창 : 12월중
- 신뢰받는 중개를 위한 부동산거래 전자계약 정착 : 2,352건

2 **도민 만족의 고품질 디지털 지적 구현**

□ 지적측량성과 품질 향상으로 지적공부 신뢰성 제고

- 대단위 토지개발 사업지역 지적확정측량 성과검사 : 17개 지구(533필지)
- 정확한 지적측량성과 확보를 위한 표본검사 : 10개 시군(614건)
- 지적행정의 신뢰성 제고를 위한 지적공부 등록관리 실태 점검 : 11개 시군
- 공무원 전문교육 수료(14개 과정, 68명) 및 측량경진대회 개최(10월)
- 지적측량성과 데이터화 및 관리체계 구축·운영 : 27,136건 **신규**

□ 참여와 소통의 도민 만족 맞춤형 서비스 제공

- 지적·재조사 제도개선 및 우수 연구과제 발굴 세미나 개최 : 5월
- 지적측량결과부 비대면 모바일서비스 제공 : 1,767건
- 토지개발사업 추진 지원 지적확정측량 사전검토제 운영 : 12개 지구
- 측량업의 체계적 등록·관리 : 277개 업체
- 고정밀 위치정보서비스를 위한 측량기준점 관리 : 68,244점

□ 도민이 체감하는 「바른땅」사업 확대 추진

- 지적재조사사업 추진(43천필지) : 경계협의·조정(81% 추진)
- 지적재조사 책임수행기관 제도 시행·운영 : 11개 시군
- 도내 지적측량시장 활성화를 위한 민간업체 참여 확대 : 10개 업체
- 지적재조사 효율적 추진을 위한 민관협의회 운영 : 3회
- 지적재조사 참여·확산을 위한 소통창구 운영 및 홍보
 - 소통창구(SNS·온라인), 현수막(81개), 홍보물(1,590개), 전광판 홍보

3 디지털 국토를 위한 공간정보 구축 및 주소제도 운영

□ 안정적인 부동산종합공부 관리로 도민 편익 증진

- 부동산소유권 이전등기 등에 관한 특별조치법 운영 : 15,498필지
- '조상땅 찾기' 및 맞춤형 부동산정보 제공 : 13,985건
- 지적통계 사전정보 공표를 통한 도민 알권리 증진 : 3회
- '일사편리 부동산정보 조회' 서비스 : 366만건

□ 데이터 기반 공간행정 구현 및 공간정보 활용 활성화

- 「스마트 충북 공간정보 플랫폼」 구축사업(3단계) 추진
 - 3단계 사업설계 용역 완료('22. 10) / 사업 추진('22. 11.~'23. 6.)
- 지하공간통합지도(3D) 구축사업 추진 : 8개군(100%) 신규
- 지하시설물 전산화 수정·갱신 추진(3개市, 143km) : 126.9km(88.7%)
- 도정활용을 위한 맞춤형 공간정보 제공 : 30건
- 공간정보 보안감사완료(4개 군), 드론·공간정보 보안관리 매뉴얼 제작·배부
- 디지털 트윈국토 공간정보 공모사업 선정·추진(청주시)

□ 위치정보 선진화를 위한 도로명주소 부여 확대

- 편리한 주소사용을 위한 주소정보시설 유지 관리 : 39만개
- 주소체계 고도화를 위한 사물·입체 주소 부여·관리 : 9,208건
- 주소사용 편의를 위한 원룸, 다가구주택 등 상세주소 부여 : 1,038건
- 안전 사각지대 해소를 위한 국가지점번호판 일제조사 : 550개(132%)

5. 지역발전 견인하는 성장거점 혁신도시 조성

여 건

- 우리 도는 제4차 국가균형발전 5개년 계획에 따라 비전과 전략의 실행계획으로 '혁신도시 시즌2'를 '18년부터 추진 중
 - 이에 따라, 충북혁신도시는 '시즌2'를 맞이하여 도시의 발전 방향을 이전공공기관 중심에서 신성장 지역거점으로 육성하기 위한 노력을 기울이고 있음
 - 도시의 중요한 요소인 인구는 계획인구(39,476명) 대비 30,799명('22. 9월)으로서 78%로 도시 활력 대책 필요
 - 앞으로, 제2차 수도권 공공기관 이전이 단행되어 우리지역의 계획인구 달성과 도시 내 정주시설(복합혁신센터, 국민체육센터, 국립소방병원, 맹동치유의 숲 등)이 계획대로 완공되는 등 수준 높은 명품 혁신도시 완성에 최선을 다할 시점임
- ➔ 도시 내 주민과 기관이 하나되어 혁신도시 완성에 솔선

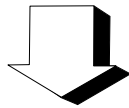

이 행 과 제

- 1 지역사회와 협업체계 구축운영으로 도시발전 견인
- 2 지역발전 협력 강화 및 정주여건 개선
- 3 혁신 성장거점 조성을 위한 산·학·연 클러스터 활성화

1 지역사회와 협업체계 구축운영으로 도시발전 견인

□ 혁신도시 중장기 발전방안 추진

- 제2차 혁신도시 종합발전계획 연구용역(5~12월) : 10월 중간보고회 신규
 - '23~'27(5년간), 1.75억원, 지역발전 거점육성, 정주환경 개선 등
- 이전공공기관 지역발전계획 수립 지원(2월) 및 실적 점검 2회(6월, 12월 예정)
 - 지역산업육성, 주민지원, 지역물품 우선구매 등 5개 분야

□ 혁신도시 발전 관련 계획관리 및 협의체 운영

- 제1차 혁신도시종합발전계획('18~'22) 추진실적 및 평가 관리
 - '22년도 이행과제 추진실적 제출(10월) : 국토부
- 혁신도시발전위원회 개최 : 1회(12월 예정)
- 혁신도시발전실무위원회 운영 : 2회(5월, 10월)
- 주민대상 주요사업 합동설명회 개최 : 상·하반기 2회(4월, 11월 예정)

□ 이전공공기관 연계협력으로 지역화합 도모

- 주민 지원을 위한 지역공헌 시범사업 공동 추진 신규
 - 환경정화 및 안전도우미 활동(월 8회), 기관합동 환경정화활동(2회)
- 공공기관, 진천·음성군 신규직원 소통 워크숍 개최 : 1회(9월)
 - 7개 기관 65명 참여(진천·음성, 한국가스안전공사, 한국소비자원 등)
- 혁신도시 내 환경정화활동 실시 : 2회(1월 60명 / 9월 150명)
- 혁신도시 생활안내도 제작·교부 완료(9월) : 기관 및 주민, 2,000부
- 이전공공기관 직원 이주·정착 지원 : 7세대(이주5, 전입학2) 6백만원

2 지역발전 협력 강화 및 정주여건 개선

□ 지역인재 양성 및 이전공공기관 채용 지원

- 이전공공기관 지역인재 의무채용 목표(30%) 달성 지원관리 : 연중
- 지역인재채용 관계자 네트워크 구축·운영
 - 지역인재채용협의체 회의(12월 예정), 실무회의(6월)
- 이전공공기관 채용정보 공유 및 맞춤형 지역인재양성
 - 합동채용설명회(1회), 공공기관 취업지원 프로그램 운영 지원(1회)
 - 이전공공기관 진로체험 프로그램 운영(1회)

□ 주민 생활편의를 위한 정주여건 개선

- 혁신도시 정주여건 보완방안 조사 용역(5~12월) : 10월 중간보고회 신규
 - 62.5백만원, 정주여건 및 환경개선 사업 중점 발굴
- 복합혁신센터 건립('18 ~ '23, 218억원) : 공사 중 ※ 공정률 75%
 - 공연장, 평생교육학습관, 공동육아센터, 전시·체험존 등 설치
- 복합혁신센터 공영주차장 건립('21 ~ '23, 50억원 83대) : 공사 중 ※ 공정률 15%
- 혁신도시 지역사회 활성화 공간조성('21 ~ '23, 90억원) : 설계 중
 - 어린이 놀이공간, VR 직업체험관, 다목적체육관, 펌프트랙(실외) 등
- 단독주택 도시가스 공급(2개 블록, 656m) : 완료
- 혁신도시 경관조명 조성('22, 1.5억원) : 공사중 신규

□ 생활공동체 육성 및 지역 사회 활성화

- 혁신도시 지역 생활공동체 육성 지원 : 9개 단체
- 혁신도시 문화·예술 활성화 기반 조성 신규
 - 문화포럼 운영위원회 구성(6월) 및 문화행사 개최(11월 예정)
 - 이전공공기관과의 협업 '교육문화 프로그램 운영' : 6회
- 지역 상생발전을 위한 농산물 직거래 행사 개최(10월)

3 혁신 성장거점 조성을 위한 산·학·연 클러스터 활성화

□ 산업 및 클러스터 용지 체계적 관리

- 산업 및 클러스터 용지 분양 : 전체 126필지, 1,249천㎡
 - 지역전략산업과 연계한 입주기업 적정성 심사 및 승인 : 25건
 - 기 분양 토지 및 기관비축 토지 상시 관리
- 클러스터 용지 입주기업 원스톱 상담창구 운영 : 18건
 - 기업수요 맞춤형 건축허용용도, 토지 분할 등 토지이용계획 변경
- 미분양 클러스터 활용 지역전략산업 맞춤형 주거지원 신규
 - 클러스터 입주기업 종사자 지원주택 건설('22~'26, 300호)

□ 혁신도시 투자유치 및 클러스터 용지 분양홍보

- 지역 성장거점 발전을 위한 비즈파크 조성 신규
 - 혁신도시형 도시첨단산업단지 중복지정(A=103,550㎡)
- 투자유치 설명회 적극 참가 및 홍보
 - 대한민국 지방시대 박람회 연계 혁신도시 홍보전시관 설치 운영(11.10~12)
- 대중매체를 활용한 적극적인 홍보 추진
 - 홍보 동영상 제작 추진('22.4~8./21백만원), 전광판 및 일간지 광고 등
- 관계기관 실무자 회의 등 투자유치 협력기반 조성
 - 국토부, 도, 지자체, LH충북본부 등 합동 실무자 회의 : 31회

□ 입주기업 조기정착 지원 및 사후관리

- 혁신도시 입주기업 등 조기정착 지원
 - 입주기업 등 임차료 및 부지매입비 지원 : 39개 기업, 281백만원
 - 입주기업 등 사업화(홈페이지 구축 등) 지원 : 1개 기업, 5백만원
- 입주기업 애로사항 청취 등을 위한 순회방문 실시 : 4개 기업

IV. 주요 현안사업

현안사업 1 : 4단계 (1차 연도) 지역균형발전사업

□ 사업개요

- 사업목적 : 저발전지역 집중지원을 통한 자립 성장기반 마련 및 지역균형발전 촉진
- 추진근거 : 충청북도 지역균형발전지원조례('07. 4. 제정)
- 사업기간 : 2022 ~ 2026(5년간)
- 대상지역 : 7개 시군(제천, 보은, 옥천, 영동, 증평, 괴산, 단양)
- 사업규모 : 총 3,806억원(도비 1,905, 시군비 1,901)

- 전략(1,820억), 미래신성장동력(560억)
- 기반조성(1,291억), 행복마을(44억), 인센티브(37억), 운영비 등(54억)

* '22년 : 705.8억원(전략 274, 미래신성장 109, 기반조성 277, 행복마을 8.8 인센티브 37)

- 대상사업 : 지역경제 활성화, 삶의 질 향상, 미래신성장동력사업 등

□ 추진상황

- '22. 1. : 4단계 지역균형발전 전략·미래신성장동력사업 선정
- '22. 2. : 4단계 1차연도(2022년) 시행계획 수립
- '22. 3.~10. : 지역균형발전사업 추진상황 점검(분기별 1회)
- '22. 5. : 2022년 지역균형발전 기반조성사업 선정
- '22. 7. : 3단계 성과평가 결과 우수시군 선정(인센티브 지원)
- '22. 10. : 지역균형발전 관계관 혁신역량 강화 워크숍
- ※ 충청북도 지역균형발전 기본계획('22~'26) 수립 (7개 시군)

□ 향후계획

- '22. 10.~12. : 지역균형발전사업 모니터링 및 분기별 점검
- '22. 11.~12. : 4단계 1차연도 평가

부서명	균형발전과	담당자	직 행정6급 성명 김정은 ☎4122
-----	-------	-----	---------------------

현안사업 2. 중부고속도로(서청주~증평) 확장

□ 필 요 성

- 중부고속도로(87), 제2중부고속도로(01) 개통 이후 지속적인 차량 증가로 병목현상 심화, 물류비용 증가로 경제성장 및 균형발전 저해
- 서청주~증평IC 구간 교통정체 해소를 통한 물류비용 등 절감으로 국가경쟁력 강화 및 국토균형발전 촉진

□ 사업개요

- 위 치 : 중부고속도로 서청주IC ~ 증평IC
- 사업기간 : 2018 ~ 2029(12년)
- 사업규모 : 15.8km(4→6차로 확장)
- 사 업 비 : 2,551억원(국비, 도공)

□ 추진상황

- '17. 01. : 제1차 고속도로 건설계획 반영
- '17. 11. : 타당성 재조사 통과(B/C 1.02)
* 중부고속도로 남이~호법 구간 중 서청주~증평 구간만 타당성 확보
- '18. 02. : 타당성 평가 및 기본설계 용역 착수
- '21. 06. : 타당성재조사 통과(B/C 0.77, AHP 0.519)
* 기본설계 진행 중 총 사업비 증액으로 타당성 재조사 실시
- '21. 12. : 타당성 평가 및 기본설계 완료
- '22. 10. : 실시설계용역 착수

□ 향후계획

- '24. 하반기 ~ : 공사착공

부서명	도로과	담당자	직 시 설 6 급	성명	김성택	☎4222
-----	-----	-----	-------------------	----	-----	-------

현안사업 3. 충청내륙고속화도로 조기 완공

- ◆ (구 간) 제1충청 : 청주 ~ 증평 ~ 음성 ~ 충주 ~ 제천
제2충청 : 내수 ~ 미원 ~ 보은 ~ 영동
- ◆ (사업량) L=129.4km : 제1충청 57.8km, 제2충청 71.6km
- ◆ (사업비) 1조 8,123억원 : 제1충청 8,827억원, 제2충청 9,296억원
⇒ 남부·북부권 만나질 생활권화 연결로 지역균형발전 촉진

1 제1충청내륙고속화도로 건설

□ 사업개요

○ 구 간 : 청주~증평~음성~충주~제천

○ 사업규모 : L=57.8km, 8,827억원

* 시행청 : 국토부(대전청)

구분	구 간	규모 (km)	사업비(억원)				비 고
			계	기투자	'22년	향후	
계	4공구	57.8	8,827	4,743	1,367	2,717	
1공구	청주 북이~음성 원남	23.1	3,748	2,299	507	942	'17. 5.~'24. 4(공정률 79%)
2공구	음성 원남~충주 주덕	13.3	2,465	1,226	363	876	'18. 6.~'25. 5(공정률 57%)
3공구	충주 주덕~충주 중앙탑	8.2	1,948	1,100	358	490	'18. 6.~'25. 5(공정률 48%)
4공구	충주 금가~제천 봉양	13.2	666	118	139	409	'20. 6.~'26. 5(공정률 23%)

□ 추진상황

○ 설계용역 완료 : 1공구 '15. 12., 2공구 '17. 06., 3공구 '17. 05.,
4공구 '19. 02.

○ 공사착수 : 1공구 '17. 05., 2공구 '18. 06., 3공구 '18. 06.,
4공구 '20. 06.

□ 향후계획

○ 1공구 '23년 개통(계획 '24년), 2·3공구 '24년 개통(계획 '25년),
4공구 '25년 개통(계획 '26년) 목표로 추진

② 제2충청내륙고속화도로 건설

□ 사업개요

- 구 간 : 내수~미원~보은~영동
- 사업규모 : L=71.6km, 9,296억원

구분	구 간	규모 (km)	사업비(억원)				비 고
			계	기투자	'22년	향후	
계	7개 공구	71.6	9,296	6,310	384	2,602	준공 31.3km, 공사중 29.8km, 미착공 10.5km
1공구	초정~미원	2.5	315	315			준 공('18.12. 용곡-미원)
		0.7	230	163	67		공사중(공정 78%, 용곡미원 2)
		10.5	2,003			2,003	미착공('21. 6. 국지도 승격)
2공구	운암~미원	4.0	496	496			준 공('18.03. 운암-미원)
		1.9	277	65	49	163	공사중(공정 7%, 미원단구간)
3공구	영동~보은	20.2	952	689	138	125	공사중(공정 75%, '16.08. 착공)
		5.2	372	372			준 공('18.07.)
4공구	영동~용산	1.7	526	526			준 공('16.02.)
5공구	옥천~보은	17.9	3,336	3,336			준 공('18.12.)
6공구	영동~용산 1	2.1	343	275	48	20	공사중(공정 85%, '18.12. 착공)
7공구	영동~용산 2	4.9	446	73	82	291	공사중(공정 14%, '21.02. 착공)

□ 추진상황

- 준 공 : 31.3km(1공구 2.5, 2공구 4.0, 3공구 5.2, 4공구 1.7, 5공구 17.9)
- 공사중 : 29.8km(1공구 0.7, 2공구 1.9, 3공구 20.2, 6공구 2.1, 7공구 4.9)
- 미착공 : 10.5km(1공구 10.5, 지방도→국지도 승격('21. 6), 국비 확보방안 마련)

□ 향후계획

- 공사 중 구간 계획기간 내 적기완공 등 추진
 - 1공구 용곡~미원2('19.~'23.), 2공구 미원 단구간('20.~'25.), 3공구 영동~보은('16.~'23.), 6공구 영동~용산1('18.~'23.), 7공구 영동~용산2('21.~'25.)
- 미착공(1공구, 초정~미원) 구간 제6차 국도·국지도 건설계획 반영추진

부서명	도로과	담당자	직 시설6급 성명 김성택 ☎ 4222
-----	-----	-----	----------------------

현안사업 4. 제천~영월(동서6축) 고속도로 건설

□ 필 요 성

- 충북과 강원 의 오래된 숙원사업인 중부내륙지역 국가간선 도로망 구축으로 제천·단양지역의 관광 및 산업 접근성 향상과 국토균형발전 도모
- 충북의 오지지역인 어상천면의 지역특산품(수박, 마늘 등) 출하와 주민들의 의료·문화시설 등 생활 인프라 시설 접근성 향상 필요

□ 사업개요

- 위 치 : 제천 금성~강원 영월(제천CT~동제천IC~단양구인사IC~영월IC)
- 사업기간 : 2021 ~ 2031(11년)
- 사업규모 : L=29.0km(4차로 신설, 분기점 1개소, 나들목 3개소)*
* 단양 어상천 무인IC 現 미반영('21. 4. 새정부 정책과제 반영) → 설계 시 반영필요
- 사 업 비 : 11,955억원(국비, 도공)

□ 추진상황

- '17. 01. : 제1차 고속도로 건설계획('16~'20) 반영
- '19. 04. : 예비타당성조사 대상 선정
- '20. 08. : 예비타당성조사 통과(B/C 0.46, AHP 0.559)
- '22. 06. : 타당성 평가 및 전략환경영향평가 용역('21. 01. 착수)
- '22. 10. : 기본 및 실시설계용역 착수

□ 향후계획

- '24. 하반기 ~ : 공사착공

부서명	도로과	담당자	직 시설6급 성명 김성택 ☎ 4222
-----	-----	-----	----------------------

현안사업 5. 중부고속도로 남이~호법 리모델링 사업

□ 필 요 성

- '87. 12. 중부고속도로 개통이후 장시간 경과에 따른 포장상태 노후화 및 노면불량으로, 도로 이용자들에게 안전하고 쾌적한 도로환경 제공 필요
- 특히, 교통량 중 화물차 비율이 34%(전국평균 30%)에 달하고 있어 사업추진을 통한 물류비용 절감과 국가경쟁력 강화 도모

□ 사업개요

- 위 치 : 청주시 남이JCT ~ 이천시 호법JCT
- 사업기간 : 2020 ~ 2025(6년)
- 사업규모 : L=76.8km(4차로)
- 사 업 비 : 1,509억원(도공)
- 주요내용 : 노후포장 개량(본선, 연결로, 교면포장 등),
부대시설 개량(기준미달 및 노후시설 중앙분리대, 방음벽 등)

* (사업추진방법) 양방향 1개 차로, 야간 부분 차단(월~목, 20시~07시),
여름 휴가기간, 명절 및 동절기에는 미 차단

□ 추진상황

- '20. 5. ~ '21. 9. : 실시설계 용역
- '22. 2. : 공사 착공 (공정율 8%)

□ 향후계획

- '25. : 공사 준공

부서명	도로과	담당자	직 시설6급 성명 김성택 ☎ 4222
-----	-----	-----	----------------------

현안사업 6. 세종~청주(동서4축) 고속도로 건설

□ 필 요 성

- 동서 4축의 당진~영덕 구간 중 중심부 미연계구간 연결 및 경부·충부고속도로 연결로 세종시와 충북·충남·경북권의 접근성 개선
- 세종~청주국제공항 간 고속도로 연계로 중부권 거점공항인 청주국제공항 활성화 도모 및 충청권 메가시티 건설 촉진

□ 사업개요

- 위 치 : 세종시 장군면 ~ 청주시 서원구 남이면
- 사업기간 : 2019 ~ 2030(12년)
- 사업규모 : L=19.2km (4차로 신설)
- 사 업 비 : 9,731억원(국비, 도공)

□ 추진상황

- '17. 01. : 제1차 고속도로 건설계획('16~'20) 반영
- '19. 1. : 예타 면제사업 확정 ('19. 01.)
- '19. 8. : 사업계획 적정성 완료 (KDI)
- '20. 12. : 타당성평가 용역 완료 ('19. 12. 착수)
- '21. 01. : 기본 및 실시설계 ('22. 12. 완료예정)

□ 향후계획

- '23. ~ : 공사 착공

부서명	도로과	담당자	직 시설6급 성명 김성택 ☎ 4222
-----	-----	-----	----------------------

현안사업 7. 오송지선(세종~안성) 고속도로 건설

□ 필 요 성

- 대한민국 바이오 중심으로 성장 중인 오송 신도시의 국가간선 도로망 확충으로 국가경쟁력 강화 및 지속적인 혁신성장 촉진
* 회장품산단 24만평, 오송 바이오산단 9만평, 오송 제3국가산업단지 204만평 등 추진중
- 오송국가산업단지를 포함한 오송신도시 발전과 청주국제공항, KTX오송역, 세종~청주국제공항 BRT 등 연계 교통체계 확립

□ 사업개요

- 위 치 : 청주시 흥덕구 오송읍 ~ 세종시 전동면
- 사업기간 : 2017 ~ 2024(8년)
- 사업규모 : L=6.2km (4차로 신설)
- 사 업 비 : 1,923억원(국비, 도공)

□ 추진상황

- '15. 11. : 서울~세종 고속도로 사업추진 발표(경제관계장관회의)
- '17. 5. : 서울~세종 민자적격성조사(KDI)
- '17. 7. : 국정현안점검 조정회의(민자 → 도공 사업 전환)
- '17. 12. : 기본 및 실시설계 착수
- '19. 7. : 기본 및 실시설계 준공
- '19. 12. : 공사착공(현 공정률 11.5%)

□ 향후계획

- '24. : 공사 준공

부서명	도로과	담당자	직 시설6급 성명 김성택 ☎ 4222
-----	-----	-----	----------------------

현안사업 8. 행복도시~청주국제공항 연결도로 건설

□ 필요성

- 세계의 행정도시 중에 관문공항을 연결하는 고속도로가 없는 곳은 세종시가 유일, 잦은 신호교차로(10개소)와 주거·밀집지역 통과로 도로이용객의 불만 가중
- 청주국제공항 활성화를 위해 중부권 주요도시(세종, 대전)와의 접근성 개선 ⇨ 세종시~청주국제공항 논스톱 가능(28km)

□ 사업개요

- 위 치 : 청주시 옥산면 신촌리~내수읍 입상리(청주국제공항)
- 사업기간 : 2020 ~ 2028(9년)
- 사업량 : 도로 확장 L=3.9km(4차로), 교차로개선 5개소
- 사업비 : 1,800억원(국비 1,350, 지방비 450)

□ 추진상황

- '18. 05. ~ '20. 04. : 3차 광역교통개선대책수립(변경) 추진
- '20. 05. : 광역교통개선대책 확정
- '20. 08. : 예비타당성조사 대상사업 선정
- '21. 12. : 예비타당성 조사 통과(B/C 0.84, AHP 0.519)

□ 향후계획

- '23. 01. ~ : 타당성 평가 및 기본설계 용역
- '24. 01. ~ : 실시설계 용역
- '25. 하반기 ~ : 공사 착공

부서명	도로과	담당자	직 시설6급 성명 김성택 ☎ 4222
-----	-----	-----	----------------------

현안사업 9. 충북 동부축(백두대간 연계) 고속도로 건설

□ 필 요 성

- 백두대간을 연결하는 충북 동부권 내륙지역은 인구감소 지역이자, 저발전 낙후지역으로 고속도로 건설을 통한 접근성 개선 시급
 - * 행안부 인구감소지역 지정('21.10) : 영동, 옥천, 보은, 괴산, 제천, 단양
- 남부·북부권 연계성 강화와 백두대간권 국립공원(속리산, 월악산, 소백산 등) 등 풍부한 관광자원 연계로 대한민국 新 관광벨트 조성

□ 사업개요

- 위 치 : 영동~보은~괴산~제천(덕산~금성 남제천 IC)~단양
- 사업규모 : L=131km, 4차로(①영동~보은 23, ②보은~괴산 49, ③괴산~제천 43, ④제천~단양 16)
 - * ① 국가계획 반영(남북6축 영동-진천 중용), ②~④ 신설노선(국가계획 반영 필요)
- 총사업비 : 4.4조원 (보은~괴산 1.9, 괴산~제천 1.7, 제천~단양 0.8)

□ 추진상황

- '22. 04. : 새정부 충북 15대 정책과제 반영
- '22. 08. : 타당성조사 및 논리개발 용역 착수(국가계획 반영 대비, 도 자체)
 - * 제2차 국가도로망 종합계획('21~'30년 / '26년 변경 예정) 및 고속도로 건설계획 반영 필요

□ 향후계획

- '23. 08. : 타당성조사 및 논리개발용역 완료(道)
- '23. ~ : 사업기획 및 타당성 검토(국토부), 국가계획 반영 추진
- '26. ~ : 제2차 국가도로망 종합계획(수정) 및 고속도로 건설계획 반영, 사업추진

부서명	도로과	담당자	직 시설6급 성명 김성택 ☎ 4222
-----	-----	-----	----------------------

현안사업 10. 충북선철도 고속화

□ 사업개요

- 사업위치 : 청주공항 ~ 제천 봉양읍(87.8km)
- 사업기간 : 2019 ~ 2026
- 사업비 : 12,807억원
- 사업내용 : 선형개량, 입체화 등 고속화(現 120km/h → 250km/h)

□ 추진상황

- '19. 1. : 예비타당성조사 면제
- '19. 8. : KDI, 사업계획 적정성 검토
- '19. 11. ~ : 국토부 기본계획 수립용역
- '21. 2./4. : 전략환경영향평가 주민설명회/공청회
- '22.2.~11. : 총사업비 증액에 따른 사업계획 적정성재검토

□ 총사업비 증액 필요성

- 고속화 기준에 부합한 사업계획 수립에 따라 사업비 증액* 불가피
* 삼탄~연박 직선화, 달천통과 구간 개량 등(1조2,807억원 → 1조9,200억원 수준)
- 강호축 완성을 위한 필수사업으로 고속화 운행의 일관성 유지를 위해 적극적인 선형 개량 필요

□ 향후계획

- '22. 下 : 기본계획 확정·고시
- '23년 : 기본 및 실시설계

부서명	교통정책과	담당자	직 행정6급 성명 안태현 ☎ 4253
-----	-------	-----	----------------------

현안사업 11. 대전~세종~충북 광역철도

□ 필 요 성

- 대전~세종~충북 광역철도는 청주·대전·세종 등 충청신수도권(가칭)내 주요 도시간 인적·물적 교류 활성화로 하나의 생활권 형성
- 수도권 일극화에 대응하는 효율적 수단으로 급부상한 충청권 광역생활경제권의 핵심사업

□ 사업개요

- 구 간 : 대전(반석)~세종청사~조치원~오송~청주공항
- 사업규모 : L=56.1km
- 총사업비 : 42,810억원
- 내 용 : 대전~세종~충북을 연결하는 광역철도 노선 신설

□ 추진상황

- '19. 10. : 제4차 국가철도망구축계획 신규사업 반영 건의
- '20. 9. : 사전타당성조사 공동용역 결과 국토부 제출
- '20. 11. : 충청권(4개 시도) 광역생활경제권(메가시티) 추진협의
- '20. 12. : 충청권 광역철도망 구축 4개 시도지사 공동건의
- '21. 7. : 제4차 국가철도망구축계획('21.~'30.) 확정 고시
※ 오송-청주공항간 노선계획은 경제성 등을 고려하여 최적대안으로 검토
- '21.11.~'22.11. : 비수도권 광역철도 선도사업 사전타당성조사(국토부)

□ 향후계획

- '22. 下 : 사전타당성 조사 적극 대응으로 청주도심통과 노선 확정
- '23년 : 예비타당성조사 추진

부서명	교통정책과	담당자	직 행정6급 성명 안태현 ☎ 4253
-----	-------	-----	----------------------

현안사업 12. 대전~옥천 광역철도

□ 사업개요

- 위 치 : 대전(오정역)~옥천
- 사업기간 : 2017 ~ 2026(9년)
- 규 모 : L=20.2km(대전 12.3km, 옥천 7.9km)
- 총사업비 : 490억원(국비 294, 지방비 196)

□ 추진상황

- '16. 06. : 제3차 국가철도망 구축계획('16~'25) 추가사업 반영
- '16. 12. : 충청권 광역철도 옥천연장선 사전타당성조사 완료
- '19. 10. : 국토부·충북·대전 기본계획 추진 협의
 - * 대전 역신설 검토(신흥·식장산·세천), 충북·대전간 운영비 분담 추후 확정 전제
- '20. 02. : 기본계획수립 용역 착수
 - 대전·충북간 사업비 분담안 합의 완료('20. 11.)
 - * 공사비 : 거리비율(^{대전} 6 : ^{충북} 4), 운영비 : 공동분담(^{대전} 5 : ^{충북} 5)
- '21. 10. 29. : 기본계획 고시
- '22. 05. : 실시설계 용역 착수

□ 향후계획

- '23. 下 : 공사착공

부서명	교통정책과	담당자	직 행정6급 성명 김유일 ☎ 4252
-----	-------	-----	----------------------

현안사업 13. 스마트 충북 공간정보 플랫폼 구축사업(3단계)

□ 필 요 성

- 공간정보 기반의 플랫폼 고도화로 일 잘하는 지방정부 구현
- 레이크파크 르네상스 실현을 위한 우리 道만의 공간관리체계 구축
- 부서간 행정정보 공동활용 및 데이터 質이 향상된 공간정보 개방으로 도민편의 증진

□ 사업개요

- 사업기간/사업비 : '22. 11. ~ '23. 6. <3단계> / 8억원
- 추진체계 : 충청북도·LX한국국토정보공사 공동 추진
- 사업내용 : 도로기반 SOC 디지털화, 디지털정보 공유체계 구축 등

✓ 스마트 충북 공간정보 플랫폼 추진

- 1·2단계(구축 완료) : '20. 7. ~ '22. 1. / 20.5억원 / 9종 서비스 운영
- 공간분석, 데이터 시각화 → 공유재산 불일치 정보 확인·등록(3,300필지)

□ 추진상황

- '18. 12. : 공간정보 플랫폼 구축 업무협약(충북도 ⇔ LX)
- '19. 5. ~ 9. : 「스마트 충북 공간정보 플랫폼」 전략계획 수립
- '20. 7. ~ '22. 1. : 플랫폼 구축 1·2단계 사업 완료
- '22. 6. ~ '22. 10. : 플랫폼 3단계(고도화) 사업설계 용역 완료(LX)

□ 향후계획

- '22. 11. ~ '23. 6. : 플랫폼 3단계(고도화) 사업 추진
- 플랫폼 유지관리, 신기술 반영을 위한 업무 협약(충북도 ⇔ LX)

부서명	토지정보과	담당자	직 시설6급 성명 이종민 ☎ 4442
-----	-------	-----	----------------------

현안사업 14. 혁신도시 복합혁신센터 건립

□ 필요성

- 도시 내 부족한 문화·교육·영유아 돌봄 인프라와 창업지원 공간 마련
- 집적화한 복합지원시설 건립을 통한 혁신도시 정주여건 제고

□ 사업개요

- 위 치 : 진천군 덕산읍 두촌리 2447
- 기 간 : 2018 ~ 2023(6년)
- 규 모 : 부지면적 6,697m² / 연면적 7,446m²(지하1층, 지상3층)
- 사 업 비 : 218억원(국비 109, 지방비 109)
- 시행·운영주체 : 진천군
- 주요내용 : 공연장, 복합문화센터, 돌봄센터, 전시·체험존 등

□ 추진상황

- '17. 12 : 혁신도시 정주여건 개선 및 활성화 지원사업 신청
- '18. 10 : 지방재정투자심사 완료 및 중기지방재정계획 반영
- '19. 5 ~ 8 : 기본계획 수립 및 설계공모
- '19. 12 ~ '20. 10 : 기본 및 실시 설계
- '20. 12 : 공사착공 ※ 공정률 75%

□ 향후계획

- '23. 3 : 공사준공

부서명	혁신도시발전과	담당자	직 행정6급 성명 음미경 ☎ 4692
-----	---------	-----	----------------------

V. 대집행기관질문 후속조치 사항

질문의원	소 속	교육위원회	발언일자	2022.09.28.
	성 명	김현문	관리번호	403-05-02
질문제목	제2경부고속도로 노선활용 편리성 증대와 경부·중부 확장 추진			
소관부서	균형건설국 도로과			
질문요지 (제안사항)	<ul style="list-style-type: none"> ○ 충북도민의 제2경부고속도로 노선 활용 편리성 증대와 경부·중부고속도로 확포장 추진을 위하여 중앙부처 및 유관기관과 긴밀하게 협조체계를 유지 			
추진상황	<ul style="list-style-type: none"> □ 추진계획 <ul style="list-style-type: none"> ○ (편리성 증대 방안) 지방도(연정교차로) 개선, 세종~청주국제공항 연결도로 등 보조간선 도로망 확충 ○ (경부·중부 확장) 경부고속도로(청성~옥천) 확장, 중부고속도로(남이~호법) 확장 추진 □ 추진실적 <ul style="list-style-type: none"> ○ (연정교차로 개선) 기본 및 실시설계 중인 세종~청주 고속도로 구간에 서원IC~연정교차로 설계 반영 <ul style="list-style-type: none"> - 세종~청주 사업개요 : 세종 장군~청주 남이 / L=19.2km, 9,731억원 ○ (세종~청주국제공항 도로) 타당성 평가 및 기본설계비 정부예산 확보 추진 중 <ul style="list-style-type: none"> - 사업개요 : 옥산 신촌~공항 / L=3.9km(2→4차로), 1,800억원 ○ (경부, 동이~옥천) L=3.5km, 566억원('22년 말 준공 예정) ○ (중부, 서청주~증평) L=15.8km, 2,551억원('22. 10. 기본 및 실시설계 착수) <ul style="list-style-type: none"> ➡ 정부예산 확보 및 고속도로 조기 확장을 위해 정부에 수시 건의 중 □ 향후계획 <ul style="list-style-type: none"> ○ 공사중인 도로사업 적기 준공 추진 ○ 보조간선 도로망 확충 및 경부·중부 고속도로 확장 추진을 위해 사전 타당성 조사 등 행정절차와 정부예산 확보 적극 추진 			
진 도	완 료(), 추진중(○), 검토중(), 조치불가()			

과장 강종근 (☎220-4210) 팀장 김봉수 (☎220-4221) 담당자 김성택(☎220-4222)

VI. 5분 자유발언 후속조치 사항

발언의원	소 속	행정문화위원회	발언일자	2022. 7. 13.
	성 명	최정훈	관리번호	402-01-01
발언제목	KTX세종역 신설 추진은 중단하고, KTX오송역 역세권 개발을 추진해야			
소관부서	균형건설국 교통정책과			
발언요지 (제안사항)	<ul style="list-style-type: none"> ○ KTX오송역을 “KTX청주오송역”으로 역명을 변경하기 위해 청주시와 협력하고 추진계획을 수립하여 진행 상황을 보고할 것 			
추진상황	<p>□ 추진경과</p> <ul style="list-style-type: none"> ○ `10. 7. 국토부 역명심의위원회 오송역 결정(청주오송역 2, 오송역 6 표결) ○ `15. 9. 오송역 명칭 개정 여론이 급부상하였으나, 찬반 주민 갈등 우려로 청주시의회 여론조사 사업비 삭감으로 중단 ○ `18. 5. 오송역 명칭개정 시민위원회 구성, 여론조사 결과 명칭변경 찬성의견이 높았으나 여론조사 불공정 논란*으로 변경논의 중단 <p style="margin-left: 20px;">* 청주시민 75.6%, 오송읍 주민 79.7% 찬성으로 나타났으나, 오송지역 찬성성향 마을이장이 여론조사와 설문지 대신 작성 확인</p> <div style="border: 1px dashed black; padding: 5px; margin-top: 10px;"> <p>[역명 개정절차]</p> <p>①주민의견 수렴(청주시) → ②지명위원회 심의(청주시) → ③철도공단에 개정 요청(청주시) → ④적정성 검토 및 처리방안 마련(국가철도공단) → ⑤역명심의 위원회 심의(국토부) → ⑥국토부장관 확정</p> <p style="font-size: small;">* 주민 반대 등 사유로 갈등 유발 우려가 있는 경우 수용되지 않음</p> </div> <p>□ 검토의견 및 향후계획</p> <ul style="list-style-type: none"> ○ 오송의 미래 브랜드 가치를 고려할 때 오송역 명칭 유지가 바람직 하나, 청주시민이 갈등없이 변경을 합의할 경우 존중 입장 <p style="margin-left: 20px;">* ‘오송역’ 명칭 사용 11년 이상(‘10. 11.개통)으로 국가X축 고속철도망 중심지로 인지도가 전국적으로 형성되었으며, 오송=바이오·화장품 브랜드 가치도 축적</p>			
진 도	완 료(), 추진중(), 검토중(○), 조치불가()			

교통정책과장 유희남 (☎220-4250) 교통철도팀장 김원목 (☎220-4251) 담당자 김유일 (☎220-4252)

발언의원	소 속	행정문화위원회	발언일자	2022. 7. 13.
	성 명	최정훈	관리번호	402-01-03
발언제목	KTX세종역 신설 추진은 중단하고, KTX오송역 역세권 개발을 추진해야			
소관부서	균형건설국 교통정책과			
발언요지 (제안사항)	<ul style="list-style-type: none"> ○ 충청권 4개 시도의 상생과 공동발전을 위해 KTX세종역 신설 추진 중단을 위한 대책을 수립하고 진행 상황을 보고할 것 			
추진상황	<p>□ 추진경과</p> <ul style="list-style-type: none"> ○ `16. 이해찬 국회의원 KTX세종역 신설 공약 ○ `17. 4. 문재인 대통령 후보자 시절 KTX세종역 신설은 세종시와 충북충남도, 대전시 4개 단체장 합의에 따를 것(반대 입장) ○ `17. 6. 국토부 사전타당성조사 용역 결과 B/C 0.59로 경제성이 부족하여 추진 불가 ○ `18. 5. 김현미 국토부장관 오송분기역은 `05년 결론난 사항, 단거리 노선은 과잉 투자이며 사회적 합의를 뒤집는 것으로 현실적으로 불가능 ○ `18. 11. 이낙연 국무총리 KTX세종역 신설은 없다고 정부 공식입장 거듭 표명 ○ `20. 7. 이춘희 세종시장 자체 용역 결과 경제성이 증가되었다며, KTX세종역 재추진 의사 발표 ○ `20. 7. 국토부 KTX세종역은 경제성이 부족하고 부분선 없이 본선에 고속열차 정착계획으로 안전에 매우 취약하여 추진 불가 발표 ○ `22. 6. 최민호 세종시장 충청권 합의를 통해 KTX세종역 신설 추진 의사 발표 <p>□ 향후계획</p> <ul style="list-style-type: none"> ○ KTX세종역 신설은 정부에서 이미 불가한 것으로 결론난 사항으로 우리 도는 지속 반대 입장이며, 세종시와 합의할 계획 없음 			
진 도	완 료(○), 추진중(), 검토중(), 조치불가()			

교통정책과장 유희남 (☎220-4250) 교통철도팀장 김원목 (☎220-4251) 담당자 김유일 (☎220-4252)

발언의원	소 속	교육위원회	발언일자	2022. 07. 13.																													
	성 명	이정범	관리번호	402-06-01																													
발언제목	도내 비(非)청주권 인구 감소대책 마련을 위한 제언																																
소관부서	균형건설국 도로과																																
발언요지 (제안사항)	<ul style="list-style-type: none"> ○ 2025년 5월 완공 예정인 충청내륙 고속화 도로 조기 완공 촉구 																																
추진상황	<input type="checkbox"/> 추진계획 <ul style="list-style-type: none"> ○ 주민불편 최소화와 남부·북부권 접근성 강화 및 지역 균형발전을 위해 조기 개통 적극 추진 																																
	<input type="checkbox"/> 추진실적 <ul style="list-style-type: none"> ○ 사업개요 <ul style="list-style-type: none"> - 구 간 : 청주~증평~음성~충주~제천 - 사업규모 : L=57.8km, 8,827억원 (단위 : km, 억원) <table border="1" style="width: 100%; border-collapse: collapse; text-align: center;"> <thead> <tr> <th>구분</th> <th>구 간</th> <th>규모</th> <th>사업비</th> <th>사업기간</th> </tr> </thead> <tbody> <tr> <td>계</td> <td>4공구</td> <td>57.8</td> <td>8,827</td> <td></td> </tr> <tr> <td>1공구</td> <td>청주 북이~음성 원남</td> <td>23.1</td> <td>3,748</td> <td>'17. 5.~'24. 4</td> </tr> <tr> <td>2공구</td> <td>음성 원남~충주 주덕</td> <td>13.3</td> <td>2,465</td> <td>'18. 6.~'25. 5</td> </tr> <tr> <td>3공구</td> <td>충주 주덕~충주 중앙탑</td> <td>8.2</td> <td>1,948</td> <td>'18. 6.~'25. 5</td> </tr> <tr> <td>4공구</td> <td>충주 금가~제천 봉양</td> <td>13.2</td> <td>666</td> <td>'20. 6.~'26. 5</td> </tr> </tbody> </table> ○ 추진상황 <ul style="list-style-type: none"> - 설계완료 : 1공구 '15. 12., 2공구 '17. 06., 3공구 '17. 05., 4공구 '19. 02. - 공사착수 : 1공구 '17. 05., 2공구 '18. 06., 3공구 '18. 06., 4공구 '20. 06. ○ 향후계획 <ul style="list-style-type: none"> ○ 1공구 '23년 개통(계획 '24년), 2·3공구 '24년 개통(계획 '25년), 4공구 '25년 개통(계획 '26년) 목표로 조기 개통 적극 추진 				구분	구 간	규모	사업비	사업기간	계	4공구	57.8	8,827		1공구	청주 북이~음성 원남	23.1	3,748	'17. 5.~'24. 4	2공구	음성 원남~충주 주덕	13.3	2,465	'18. 6.~'25. 5	3공구	충주 주덕~충주 중앙탑	8.2	1,948	'18. 6.~'25. 5	4공구	충주 금가~제천 봉양	13.2	666
구분	구 간	규모	사업비	사업기간																													
계	4공구	57.8	8,827																														
1공구	청주 북이~음성 원남	23.1	3,748	'17. 5.~'24. 4																													
2공구	음성 원남~충주 주덕	13.3	2,465	'18. 6.~'25. 5																													
3공구	충주 주덕~충주 중앙탑	8.2	1,948	'18. 6.~'25. 5																													
4공구	충주 금가~제천 봉양	13.2	666	'20. 6.~'26. 5																													
진 도	완 료(), 추진중(○), 검토중(), 조치불가()																																

과장 강종근 (☎220-4210) 팀장 김봉수 (☎220-4221) 담당자 김성택(☎220-4222)

발언의원	소 속	건설환경소방위원회	발언일자	2022. 09. 28.
	성 명	박지현	관리번호	403-06-01
발언제목	택시 대란! 시민이 볼모입니까?			
소관부서	균형건설국 교통정책과			
발언요지 (제안사항)	<ul style="list-style-type: none"> ○ 택시요금 인상 효과가 기사들의 실질적인 처우개선으로 이어지도록 제도개선 ○ 규제를 풀고, 승차 공유인 우버처럼 택시업계가 모빌리티 혁신이 가능하도록 정책시행 ○ 리스제 도입 등으로 택시 기사의 성실근로 및 경영자의 청렴한 경영을 유도할 수 있는 방안을 마련 			
추진상황	<p><input type="checkbox"/> 추진계획</p> <ul style="list-style-type: none"> ○ 택시사업자와 이용자간 입장차 등을 종합 고려하여 적정 수준의 요금조정 검토 ○ 전액관리제 등 관련법령 위반행위 지도·단속 및 지원방안 검토 <p><input type="checkbox"/> 추진실적</p> <ul style="list-style-type: none"> ○ 적정 운송원가 반영 등을 위한 택시요금 조정 검토(추진중) <ul style="list-style-type: none"> - 택시운임·요금의 기준 및 요율 조정 용역 : '21.9월~'22.2월(5개월) - 택시요금 조정 용역결과 설명회 개최(의견수렴) : '22.8월 ○ 코로나로 인한 승객감소 등 피해를 입은 택시업계 재난지원금 '20년 ~ '22.7월 788억원 지급(일반택시 164억원, 개인택시 624억원) ○ 택시 활성화 등을 위한 카드결제 수수료 18억원, 행복택시 26억원, 택시 감차보상 9억원 지원('22년) <p><input type="checkbox"/> 향후계획</p> <ul style="list-style-type: none"> ○ 택시 처우개선 등을 위한 적정 수준의 택시요금 조정 지속 검토 ○ 매년 상·하반기 택시 전액관리제 준수실태 조사(시·군) ○ 「충청북도 택시운송사업 발전 시행계획」 수립('23년) 			
진 도	완 료(), 추진중(○), 검토중(), 조치불가()			
과장 유희남 (☎220-4250) 팀장 신기수 (☎220-4281) 담당자 황도영(☎220-4283)				

Ⅶ. 건의·결의문 채택 사후 추진현황

제 목	KTX세종역 신설 추진 반대 결의문		
채택일	제402회('22. 7. 22.)	관리번호	12대-402-1
소관상임위	건설환경소방위원회		
소관부서	균형건설국 교통정책과		
건의(결의)처	대통령실, 국회의장, 국회 국토교통위원회, 국무총리, 국토교통부, 대전시의회, 대전시, 세종시의회, 세종시, 충청남도의회, 충청남도		
건의·결의 주요내용	충청권 공동의 중대 현안인 메가시티 건설과 2027년 하계 유니버시아드대회 공동유치에 전략을 다하여야 하는 시기에, 충청권의 상생과 화합을 가로막고 갈등만을 조장할 뿐인 KTX 세종역 신설에 반대할 것을 결의		
관련현안 (문제) 사업 추진상황 및 도 대응현황	<ul style="list-style-type: none"> ○ `16. 이해찬 국회의원 KTX세종역 신설 공약 ○ `17. 4. 문재인 대통령 후보자 시절 KTX세종역 신설은 세종시와 충북충남도, 대전시 4개 단체장 합의에 따를 것(반대 입장) ○ `17. 6. 국토부 사전타당성조사 용역 결과 B/C 0.59로 경제성이 부족하여 추진 불가 ○ `18. 5. 김현미 국토부장관 오송분기역은 `05년 결론난 사항, 단거리 노선은 과잉 투자이며 사회적 합의를 뒤집는 것으로 현실적으로 불가능 ○ `18. 11. 이낙연 국무총리 KTX세종역 신설은 없다고 정부 공식입장 거듭 표명 ○ `20. 7. 이춘희 세종시장 자체 용역 결과 경제성이 증가되었다며, KTX세종역 재 추진 의사 발표 ○ `20. 7. 국토부 KTX세종역은 경제성이 부족하고 부분선 없이 본선에 고속열차 정차계획으로 안전에 매우 취약하여 추진 불가 발표 ○ `22. 6. 최민호 세종시장 충청권 합의를 통해 KTX세종역 신설 추진 의사 발표 ○ `22. 9. 경제부지사 국토부 철도국장에게 KTX세종역 신설 논란 종결 요청 		
향후계획 (도의회 협조사항 등)	○ KTX세종역 신설은 정부에서 이미 불가한 것으로 결론난 사항으로 우리 도는 지속 반대 입장이며, 세종시와 합의할 계획 없음		
진 도	완 료	○	추 진 중
교통정책과장	유희남 (☎4250) 교통철도팀장 김원묵 (☎4251) 담당자 김유일 (☎4252)		

2022년도 하반기 예산집행 현황

□ 총괄

(단위 : 천원,%)

구분	예산액	집행액	잔액	집행률
합계	379,194,000	272,846,814	106,347,186	71.95
균형발전과	95,439,843	92,784,908	2,654,935	97.22
도로과	121,862,880	54,302,936	67,559,944	44.56
교통정책과	72,616,581	66,261,610	6,354,971	91.25
토지정보과	9,931,867	9,443,429	488,438	95.08
혁신도시발전과	8,063,924	7,610,752	453,172	94.38
도로관리사업소	71,278,905	42,443,179	28,835,726	59.55

<균형발전과>

(단위 : 천원,%)

과		목	예산액	집행액	잔액	집행률	집행계획 (11~12월)
정책사업	단위사업	세부사업					
합계			95,439,843	92,784,908	2,654,935	97.22	2,462,656
일반회계			58,336,033	57,679,483	656,550	98.87	583,456
전 지역이 끌고 루는 사회 건설	지역균형 발전 촉진	지방토지수용 위원회 운영	15,600	6,980	8,620	44.74	3,420
		생활불편시설 개선사업	3,574,300	3,574,300	0	100.00	0
	미래지향적 도시계획 수립	도시계획 수립 활성화	2,000	1,690	310	84.50	310
		도시계획정보 체계 유지보수	14,000	11,980	2,020	85.57	0
		장기미집행공원 지방채 이차지원 사업	242,200	242,200	0	100.00	0
	균형발전 주요현안 업무추진	균형발전 주요현안 업무추진	42,000	33,350	8,650	79.40	6,670
균형발전업무 추진		37,040	18,550	18,490	50.08	10,490	

과		목	예산액	집행액	잔액	집행률	집행계획 (11~12월)
정책사업	단위사업	세부사업					
균형적인 지역개발	지역개발 촉진	지역개발지원	4,384,000	4,384,000	0	100.00	0
		지역수요 맞춤형 지원사업	4,756,000	4,756,000	0	100.00	0
		투자선도지구 지원	2,000,000	2,000,000	0	100.00	0
		거점지역 기반시설 지원사업	2,794,000	2,794,000	0	100.00	0
		개발제한구역 주민지원사업	2,059,800	1,656,211	403,589	80.41	403,589
		개발제한구역관리비	3,000	556	2,444	18.53	2,000
		개발제한구역 관리비(시군)	27,000	27,000	0	100.00	0
		도계조형물 등 관리	5,000	4,435	565	88.70	565
		도계마을 환경개선사업	648,250	648,250	0	100.00	0
		내륙권 지원사업	700,000	700,000	0	100.00	0
	영동~진천 고속도로 연계 지역개발	150,000	77,730	72,270	51.82	51,820	
	도시개발 관리	소규모 공공시설 안전관리사업	360,000	360,000	0	100.00	0
		소규모 고위험시설 정비사업	1,220,000	1,220,000	0	100.00	0
행정운영 경비	행정운영 경비	인력운영비	38,549	30,295	8,254	78.59	8,250
		기본경비	93,048	47,710	45,338	51.27	10,342
재무활동	내부거래지출	내부거래지출	35,166,000	35,080,000	86,000	99.76	86,000
	보전지출	보전지출	4,246	4,246	0	100.00	0
특별회계			37,103,810	35,105,425	1,998,385	94.61	1,879,200
전 지역이 끌고 잘사는 사회 건설	지역균형발전 촉진	지역균형발전 사업추진	36,205,000	34,402,425	1,802,575	95.02	1,800,000
		행복마을 조성 사업	640,000	524,800	115,200	82.00	79,200
		지역발전연구 센터 운영	178,200	178,200	0	100.00	0
		예비비	80,610	0	80,610	0.00	0

<도 로 과>

(단위 : 천원,%)

과		목	예산액	집행액	잔액	집행률	집행계획 (11~12월)
정책사업	단위사업	세부사업					
합 계			121,862,880	54,302,936	67,559,944	44.56	10,779,910
편리하고 안 전 한 도 로 망 구 축	지방도로 관 리	지방도교통량조사	89,892	47,300	42,592	52.62	42,592
		접도구역관리	54,534	54,534	0	100.00	0
	지역교통 안전환경 개선사업	교통사고 잦은곳 개선사업	1,005,500	1,005,500	0	100.00	0
		어린이 보호구역 개선사업	1,060,000	1,060,000	0	100.00	0
		무인교통단속장비 등 설치사업	5,657,000	5,657,000	0	100.00	0
		안전한 보행환경 조성사업	1,000,000	1,000,000	0	100.00	0
		생활권 이면도로 정비사업	110,000	110,000	0	100.00	0
		회전교차로 설치사업	280,000	280,000	0	100.00	0
		노인보호구역 개선사업	484,000	484,000	0	100.00	0
		어린이보호구역 시인성강화사업	300,000	300,000	0	100.00	0
		마을주민 보호구간 정비사업	600,000	600,000	0	100.00	0
		보행자우선도로 조성사업	740,000	740,000	0	100.00	0
	위험도로 구조개선	위험도로 구조개선사업	900,000	900,000	0	100.00	0
	국 가 지 원 지방도 확포장 사 업	상촌-황간 국지도 건설	18,604,000	6,001,172	12,602,828	32.25	0
		연금-금성간 국지도 건설	4,155,000	377,667	3,777,333	9.09	0
		무심동로-오창IC 국지도 건설	10,804,291	6,595	10,797,696	0.06	0
	지방 도로 정비	대소-삼성 지방도 확포장공사	3,679,525	0	3,679,525	0.00	1,400,000
		다락-태성 지방도 확포장공사	760,000	551,114	208,886	72.51	0
		대울-증평IC 지방도 확포장공사	4,000,000	155,824	3,844,176	3.90	234,176
		지방도 미지급용지 보상	1,300,000	295,499	1,004,501	22.73	930,000
		지방도로 정비사업 운영	43,000	43,000	0	100.00	0
지방도 소송 및 운영		15,000	8,000	7,000	53.00	3,000	

과		목	예산액	집행액	잔액	집행률	집행계획 (11~12월)
정책사업	단위사업	세부사업					
	지방도로 정비	매화-동이 지방도 확포장공사	7,360,000	2,335,946	5,024,054	31.74	3,620,264
		초정-증평 지방도 확포장공사	2,000,000	1,107,244	892,756	55.36	756
		신촌-오산 지방도 확포장공사	450,000	6,389	443,611	1.42	150,000
	지방도로 정비	진천-합목도로 확포장공사	1,500,000	428,999	1,071,001	28.60	870,001
		금왕-삼성 지방도 확포장공사	1,500,000	703,517	796,483	46.90	0
		매화-동이 지방도 확포장공사(2공구)	3,312,000	508,268	2,803,732	15.35	1,565,723
		지산-호정 지방도 확포장공사	5,700,000	3,349,644	2,350,356	58.77	870,000
		황석-월굴 지방도 확포장공사	5,800,000	2,725,063	3,074,937	46.98	0
		충주 조동도로 개량공사	500,000	0	500,000	0.00	0
		현암-지산 지방도 확포장공사	4,700,000	3,217,275	1,482,725	68.45	200,000
		지방도 사후환경영향조사	12,225	0	12,225	0.00	0
		평곡-석인 지방도확포장공사	2,000,000	497,698	1,502,302	24.88	0
		성산-장대 지방도 확포장공사	120,000	0	120,000	0.00	0
		연곡우회도로 지방도 개량공사	1,000,000	360,000	640,000	36.00	0
		구강-금정 지방도 개량공사	1,500,000	390,444	1,109,556	26.03	0
		동량-산척 지방도확포장공사	200,000	125,180	74,820	62.59	0
		태성교차로 연결도로 확포장공사	3,500,000	253,031	3,246,969	7.23	0
	군도·농어촌 도로정비	군도·농어촌도로 확포장공사	20,000	20,000	0	100.00	0
	남부 3군 연결도로망 구축	용곡-미원2 지방도 확포장공사	6,746,857	2,105,049	4,641,808	31.20	0
	지역현안 연결도로 망구축	제6차 국도·국지도 건설계획 타당성조사 용역	570,000	0	570,000	0.00	0

과		목	예산액	집행액	잔액	집행률	집행계획 (11~12월)
정책사업	단위사업	세부사업					
	고속도로 건설	충북 동부축 고속도로건설	360,000	167,500	192,500	46.52	0
	친환경 도로관리	친환경 자전거길 조성 및 인프라 구축	200,000	0	200,000	0.00	100,000
상생발전 하는지역	지역 건설 산업활성화	건설산업 활성화 업무 추진	3,000	3,000	0	100.00	0
건설산업 육성	도시계획 도로정비	도시계획도로 정비사업	646,000	646,000	0	100.00	0
재정지원	지방세 징수교부	도로사용료 징수교부	240,000	187,826	52,174	78.26	0
행정운영 경비	기본경비	기본경비	67,094	46,234	20,860	68.90	20,860
재무활동	내부거래 지출	내부거래 지출	16,213,800	15,441,262	772,538	95.23	772,538
	보전지출	보전지출	162	162	0	100.00	0

<교통정책과>

(단위 : 천원,%)

과		목	예산액	집행액	잔액	집행률	집행계획 (11~12월)
정책사업	단위사업	세부사업					
합계			72,616,581	66,261,610	6,354,971	91.25	4,818,661
일반회계			70,620,474	66,261,610	4,358,864	93.83	2,822,554
편리한 교통물류 기반구축	수요자 중심의 대중교통 육성	시외버스운송사업 재정지원	6,467,000	6,407,000	60,000	99.07	0
		시내(농어촌)버스 운송사업 재정지원	4,958,384	4,958,384	0	100.00	0
		시외버스 차량현대화 지원	81,700	0	81,700	0.00	40,850
		벽지노선 손실보상	5,132,000	4,542,000	590,000	88.50	590,000
		오지도서 공영버스 구입지원	100,000	100,000	0	100.00	0
		시외버스 비수익노선 손실액산정용역	90,000	81,000	9,000	90.00	0
		특별교통수단 도입보조	867,100	837,200	29,900	96.55	29,900
		특별교통수단 광역 이동지원체계 구축	460,000	460,000	0	100.00	0
		저상버스 도입보조	2,892,200	2,892,200	0	100.00	0

정책사업	과 목		예산액	집행액	잔 액	집행률	집행계획 (11~12월)
	단위사업	세부사업					
		충북선 열차 영동 ↔단양 연장 운행	1,600,000	1,200,000	400,000	75.00	400,000
		택시 카드결제 수수료 지원	432,850	432,850	0	100.00	0
		시골마을 행복택시 운영 지원(농촌형 교통모델)	892,620	669,500	223,120	75.00	223,120
		시골마을 행복택시 운영 지원(공공형 택시지원)	490,740	490,740	0	100.00	0
		공공형 버스지원 (농촌형 교통모델)	2,269,000	1,359,800	909,200	59.93	909,200
		공공형 버스지원 (도시형 교통모델)	1,060,000	954,000	106,000	90.00	106,000
		대중교통운영자에 대한 경영 및 서비스평가용역	50,000	44,110	5,890	88.22	0
		제4차 충청북도 교통약자 이동편의 증진 자원계획 수립용역	30,000	0	30,000	0.00	0
		철도산업 엑스포 기본구상 및 타당성 조사 용역	100,000	46,500	53,500	46.50	46,500
		2022 괴산세계유기 농산업 엑스포 주변 도로 보조표지설치	30,000	27,000	3,000	90.00	0
		광역철도 구축사업 홍보 및 기반구축	30,000	10,000	20,000	33.33	20,000
		교통행정추진	24,500	21,500	3,000	87.76	3,000
		철도 및 물류단지 업무추진	7,000	7,000	0	100.00	0
		시외버스 방영물품 설치 시범운영	155,000	0	155,000	0.00	0
		오송연결선 등 국가계획 반영을 위한 연구용역	150,000	88,200	61,800	58.80	58,800
		충북도 5차 재난 지원금 지원	2,590,750	2,568,250	22,500	99.13	0
		1차 노선버스기사 한시지원	1,465,500	1,372,500	93,000	93.65	0
		2차 노선버스기사 한시지원	2,877,000	2,769,000	108,000	96.25	0
		1차 전세버스기사 소득안정자금	2,734,500	2,719,500	15,000	99.45	0
		2차 전세버스기사 소득안정자금	5,538,000	5,538,000	0	100.00	0
		5차 일반택시기사 한시지원	2,929,500	2,757,000	172,500	94.11	0
		6차 일반택시기사 한시지원	5,700,000	5,700,000	0	100.00	0

과		목	예산액	집행액	잔액	집행률	집행계획 (11~12월)
정책사업	단위사업	세부사업					
		충청북도 철도망 기본구상 연구용역	300,000	0	300,000	0.00	0
편리한 교통물류 기반구축	편리하고 안전한 교통환경 조성	교통연수원 운영비 보조	1,517,786	1,517,786	0	100.00	0
		충무계획관련 책자 및 대장 제작	13,000	13,000	0	100.00	0
		택시 감차보상사업	265,200	265,200	0	100.00	0
		교통안전 캠페인 영상물 등 제작홍보	52,625	52,625	0	100.00	0
		미래철도신교통 신학연합의회포럼운영	20,000	20,000	0	100.00	0
		국가교통조사 공동사업	44,000	26,000	18,000	59.09	18,000
		지자체 ITS(첨단교통 관리시스템) 구축	3,180,000	2,811,000	369,000	88.40	369,000
		보행신호 음성안내 보조장치 설치	20,000	20,000	0	100.00	0
		주차환경 개선지원	8,177,000	8,177,000	0	100.00	0
		화물자동차 공영 자고지 건설지원 (전환사업)	3,975,420	3,975,420	0	100.00	0
		알뜰교통카드 지원	72,270	64,086	8,184	88.68	8,184
		코로나19 해외입국자 이동지원 운영	52,012	20,172	31,840	38.78	0
				시내(농어촌)버스 미세먼지 정화필터 시범설치	15,000	9,600	5,400
청주 국제공항 활성화	청주 국제공항 활성화	신규 노선 개설 추진	399,500	1,909	397,591	0.48	0
		청주국제공항 홍보	223,000	158,251	64,749	70.96	0
		공항이용편의 개선	30,000	30,000	0	100.00	0
행정운영 경비	기본경비	기본경비	58,317	46,327	11,990	79.44	0
특별회계			1,996,107	0	1,996,107	0.00	1,996,107
편리한 교통물류 기반구축	광역교통 시설특별 회계운용	광역교통시설 특별회계 운용	685,740	0	685,740	0.00	685,740
		광역특교통시설 특별회계 예비비	17,669	0	17,669	0.00	17,669
		내부거래지출 (통합재정안전화기금 예탁금)	1,292,698	0	1,292,698	0.00	1,292,698

<토지정보과>

(단위 : 천원,%)

과		목	예산액	집행액	잔액	집행률	집행계획 (11~12월)
정책사업	단위사업	세부사업					
합 계			9,931,867	9,443,429	488,438	95.08	454,709
토지정보 확충	고객만족의 지적행정	지적재조사 사업	7,905,844	7,885,470	20,374	99.74	20,374
		지적업무 관련책자 제작	6,750	6,710	40	99.41	0
		토지행정 업무추진	11,200	7,485	3,715	66.83	3,715
		지적관리 업무추진	92,100	92,100	0	100.00	0
		지적측량 경진 대회우수팀 시상	2,000	2,000	0	100.00	0
		위성측량 장비 유지보수	5,530	3,733	1,797	67.50	1,244
		개별공시지가 조사	745,242	744,583	659	99.91	659
	도로명주소 활용 정착	도 관리 도로명 시설물 설치사업	120,000	120,000	0	100.00	0
		국가지점번호판 유지관리	13,650	13,650	0	100.00	0
		도로명주소 정보화사업	74,986	74,986	0	100.00	0
	토지정보 고도화	부동산종합 공부시스템 유지보수	23,960	14,319	9,641	59.76	4,781
	공간정보 구축관리	스마트충북 공간 정보 플랫폼 구축	400,000	0	400,000	0.00	400,000
		지하시설물 전산화사업	405,000	405,000	0	100.00	0
		공간정보 운영관리	67,230	44,849	22,381	66.71	13,878
	행정운영 경비	기본경비	기본경비	58,317	28,544	29,773	48.95
재무활동	보전지출	보전지출	58	0	58	0.00	58

<혁신도시발전과>

(단위 : 천원,%)

과 목			예산액	집행액	잔 액	집행률	집행계획 (11~12월)	
정책사업	단위사업	세부사업						
합 계			8,063,924	7,610,752	453,172	94.38	384,231	
지역성장 거점도시 육성	혁신도시 기반조성	공공기관 이전지원	3,000	2,373	627	79.10	600	
		공공기관 이주직원 정착지원	7,500	7,000	500	93.33	0	
		종합발전계획 수립	175,000	0	175,000	0.00	157,500	
		공공기관 연관산업 기업유치 등 지원사업	300,000	281,369	18,631	93.79	18,631	
		혁신도시 복합혁신센터 건립	5,943,600	5,943,600	0	100.00	0	
		복합혁신센터 공영주차장 건립	1,000,000	1,000,000	0	100.00	0	
	혁신도시 정주여건 개선	단독주택 도시가스 공급시설 설치지원	44,000	44,000	0	100.00	0	
		경관조명 조성	50,000	50,000	0	100.00	0	
		정주여건보완 방안조사 및 연구	62,500	33,750	28,750	54.00	22,500	
	혁신도시 연계 발전 지원 사업	상생발전 네트워크 구축 및 프로그램 지원	60,000	50,000	10,000	84.00	0	
	혁신도시 발전 지원 센터 운영	혁신도시 발전지원센터 지원사업 (전환사업)	385,000	184,868	200,132	48.02	175,000	
	행정운영 경비	기본경비	기본경비	33,324	13,792	19,532	41.39	10,000

<도로관리사업소 본소>

(단위 : 천원,%)

과 목			예산액	집행액	잔 액	집행률	집행계획 (11~12월)
정책사업	단위사업	세부사업					
합 계			30,522,023	16,059,769	14,462,254	52.62	6,341,375
지방도 관 리	지 방 도 유 지 관 리	급량지 붕괴위험지역 정비	1,500,000	910,106	589,894	60.67	0
		배수 불량도로 정비	1,230,000	180,000	1,050,000	14.63	33,114
		비점오염 저감시설 유지관리	70,000	11,500	58,500	16.43	49,226
		교통사고 예방 및 긴급보수	1,450,000	506,936	943,064	34.96	700,000
		차량방호울타리 정비	300,000	288,593	11,407	96.20	0
		도로대장 전산화 시스템 유지관리	65,000	0	65,000	0.00	40,000
		지방도 유지관리 및 재료구입	1,702,378	454,009	1,248,369	26.67	815,000
		위험도로 구조개선	1,450,000	1,156,125	293,875	79.73	200,000
		노후 포장도 보수	2,479,000	1,041,537	1,437,463	42.01	1,318,951
		보행자 안전시설 설치	600,000	442,748	157,252	73.79	140,000
		지방도 유지보수	3,650,000	749,949	2,900,051	20.55	336,000
		교통사고 잦은 곳 개선	305,000	280,135	24,865	91.85	14,907
		교통안전 위험시설 정비	415,000	405,530	9,470	97.72	5,000
		노인보호구역 개선사업	280,000	272,385	7,615	97.28	7,181
		어린이 보호구역 개선사업	398,000	384,792	13,208	96.68	10,000
		타널 및 지하차도 유지관리	2,014,119	1,354,652	659,467	67.26	451,634
		교량 등 시설물 점검용역 및 보수	2,804,000	2,283,998	520,002	81.45	0
		교량 내진성능평가용역 및 내진보강	1,568,000	414,463	1,153,537	26.43	0
		특수교량 유지관리	116,100	80,865	35,235	69.65	16,000
		지방도 가로등 정비	385,600	341,616	43,984	88.59	43,984
	회전교차로 설치사업	1,160,000	38,050	1,121,950	3.28	800,000	
	건설장비 유지관리	차량 및 장비유지관리	637,025	426,922	210,103	67.02	210,103
		건설기계 확충	261,000	0	261,000	0.00	261,000
건설공사 품질 및 검사시험	토목시험 기자재 관리	144,925	114,484	30,441	79.00	9,000	
행정운영 경 비	인 력 운영비	인력운영비	5,297,907	3,787,364	1,510,543	71.49	800,000
	기본경비	기본경비	193,694	133,010	60,684	68.67	35,000
재무활동	보전지출	보전지출	3,775	0	3,775	0.00	3,775
	내부거래 지 출	예수금원리금상환	41,500	0	41,500	0.00	41,500

<도로관리사업소 북부지소>

(단위 : 천원,%)

과 목			예산액	집행액	잔액	집행률	집행계획 (11~12월)
정책사업	단위사업	세부사업					
합 계			24,165,610	19,983,103	4,182,507	82.69	1,547,298
지방도 관 리	지방도 유 지 관 리	급경사지 붕괴위험지역 정비	5,390,000	5,389,000	1,000	99.98	0
		교통안전 위험 시설정비	620,000	619,940	60	99.99	0
		노후 포장도 보수	820,000	819,000	1,000	99.88	0
		배수불량도로 정비	700,000	695,000	5,000	99.29	0
		교통사고예방 및 긴급보수	430,000	417,039	12,961	96.99	12,961
		보도설치사업	2,250,000	2,000,000	250,000	88.89	0
		지방도유지관리 및 재료 구입	715,338	432,644	282,694	60.48	296,600
		지방도 유지보수	2,246,000	1,800,922	445,078	80.18	0
		교량 등 시설물 점검용역및보수	1,572,000	824,783	747,217	52.47	10,112
		교량등내진성능평가 용역 및 내진보강	50,000	48,830	1,170	97.66	0
		특수교량 관리	901,640	90,224	811,416	10.01	111,416
		청사 시설 관리	23,976	16,557	7,419	69.06	0
		차량방호울타리정비	200,000	199,218	782	99.61	0
		보행자도로 정비	500,000	490,178	9,822	98.04	0
		노인보호구역 개선사업	140,000	139,000	1,000	99.29	0
		도로 및 도로의 부속물 정비	950,000	838,972	111,028	88.31	111,028
		단양연곡위험도로 개선사업	150,000	150,000	0	100.00	0
		어린이보호구역정비사업	80,000	80,000	0	100.00	0
		회전교차로설치사업	890,000	855,000	35,000	96.07	0
		제천 후산리 낙석방지 시설 설치사업	700,000	700,000	0	100.00	0
		낙석방지망 설치사업	1,000,000	1,000,000	0	100.00	0
		자동제설장치설치	200,000	100,000	100,000	50.00	0
		도로재비산면지저감 사업	400,000	300,000	100,000	75.00	100,000
건설장비 유지관리	차량 및 장비 유지관리	430,365	247,239	183,126	57.45	183,000	
	건설기계 확충	381,000	128,999	252,001	33.86	153,000	
행정운영 경 비	인력운영비	인력운영비	2,353,879	1,554,256	799,623	66.03	558,741
	기본경비	기본경비	71,412	46,302	25,110	64.84	10,440

<도로관리사업소 남부지소>

(단위 : 천원,%)

과 목			예산액	집행액	잔 액	집행률	집행계획 (11~12월)
정책사업	단위사업	세부사업					
합 계			16,591,272	6,400,307	10,190,965	38.58	5,273,461
지방도 관 리	지방도 유 지 관 리	위험도로 구조개선	3,100,000	8,475	3,091,525	0.27	491,525
		급경사지 붕괴위험지역 정비	3,046,000	1,261,917	1,784,083	41.43	1,000,000
		교통안전 위험시설 정비	210,000	209,271	729	99.65	0
		노후 포장도 보수	1,650,000	430,355	1,219,645	26.08	1,219,645
		배수 불량도로 정비	270,000	255,862	14,138	94.76	8,000
		교통사고 예방 및 긴급보수	750,000	390,724	359,276	52.10	359,000
		지방도 유지관리 및 재료구입	926,108	233,678	692,430	25.23	692,000
		보행자 안전시설 설치	600,000	4,400	595,600	0.73	0
		터널 및 지하차도 등 유지관리	111,300	107,060	4,240	96.19	2,000
		노인보호구역 개선사업(전환사업)	100,000	84,539	15,461	84.54	15,461
		교량 등 시설물 점검용역 및 보수	1,300,000	531,579	768,421	40.89	760,000
		교량 내진성능평가용역 및 내진보강	500,000	440,955	59,045	88.19	56,000
		회전교차로설치 (전환사업)	280,000	0	280,000	0.00	0
		어린이보호구역 개선사업	170,000	158,293	11,707	93.11	11,707
		차량 방호울타리 정비	500,000	450,485	49,515	90.10	49,000
제설제빙 취약구간 제설장치 설치	200,000	0	200,000	0.00	195,000		
지방도 관 리	건설장비 유지관리	차량 및 장비 유지관리	277,627	206,406	71,221	74.35	24,000
		건설기계 확충	110,000	106,333	3,667	96.67	0
행정운영 경 비	인력운영비	인력운영비	2,403,699	1,456,235	947,464	60.58	370,000
	기본경비	기본경비	86,415	63,740	22,675	73.76	20,000
재무활동	보전지출	보전지출	123	0	123	0.00	123