

'94 상 반 기
주요 업무 추진 상황

소 방 본 부

목 차

I. 기 본 현 황	480
1. 기구 및 정원	481
2. 부서별 기능 및 주요업무	482
3. 기본현황	483
II. '94 소방시책 추진방향	486
III. '94 상반기 주요업무 추진상황	488
1. 관서신설 및 청사확보	489
2. 소방관서 청사이전 및 증축	491
3. 소방장비 보강	492
4. 소방관서 운영정원 증원 보강	493
5. 소방공직기강 확립	494
6. 대형화재 사고의 중점예방	495
7. 도민 불조심 생활화 운동 전개	496
8. 광역 소방통신 지령체제 구축	497
9. 화재 진압능력 제고	498
10. 의용소방대 운영의 내실화	499

기 본 현 황

1. 기구 및 정원

※ 2과 6계 34명

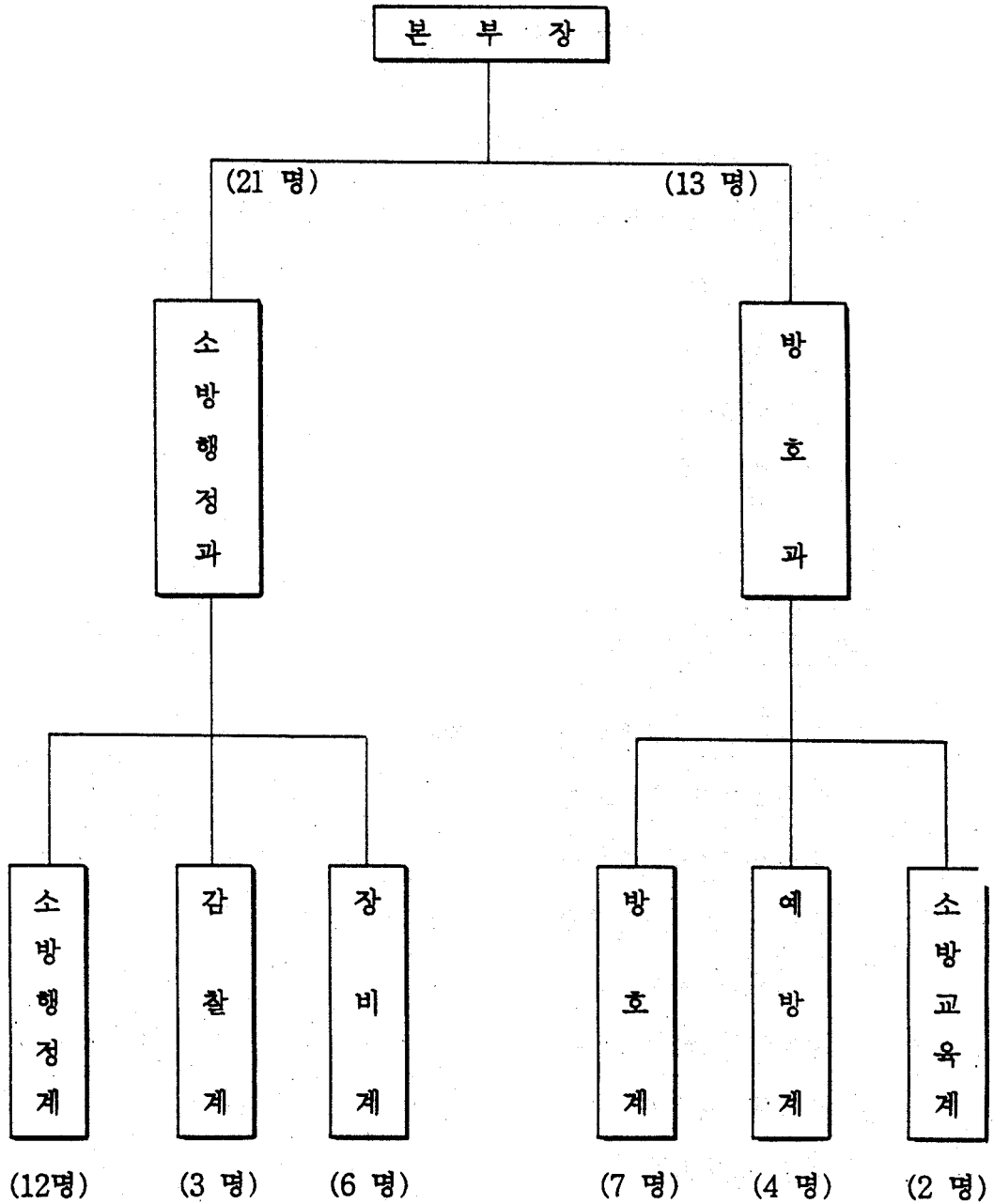

2. 부서별 기능 및 주요업무

소방행정과

- 소방행정 기본운영 계획 수립
- 소방관서 설치
- 소방공무원 정·현원 관리
- 소방관계 법규제정 및 개폐
- 소방공무원 인사운영
- 소방장비 보강
- 소방관서 감사, 감찰
- 소방예산 편성 및 집행

방 호 과

- 화재진압 기본계획 수립 운영
- 의용소방대 육성관리
- 소방용수시설 설치 유지 관리
- 소방 구급, 구조 운영
- 화재예방 대책
- 소방민원 접수 처리
- 소방공무원 교육
- 민간 소방조직 육성 관리

3. 기본 현황

관 서

(단위 : 개소)

계	소 방 서	파 출 소	의 용 소 방 대
24	5	19	153

인 력

(단위 : 명)

계	소 방 공 무 원	기 능 직	의 용 소 방 대 원
644	556	88	4,690

장 비

(단위 : 대)

계	인 명 구 조 장 비	진 압 주 력 장 비	진 압 보 조 장 비	구 급 장 비	행 정 장 비
229	11	46	126	21	25

소방 용수 시설

(단위 : 개소)

계	소 화 전	급 수 탑	저 수 조	지정수리
1,429	1,103	84	27	215

민간 소방 조직

(단위 : 명)

계	청 원 소 방 원	방 화 관 리 자	위험물안전관리자
5,519	117	2,758	2,644

소방대상물

(단위 : 명)

계	대형화재취약대상	일 반 대 상	위험물저장취급시설
12,241	173	8,839	3,229

□ 소방 예산

【예산규모 19,363,662 천원】

○ 관 서 별

• 소방 본부	6,429,244 천원
• 청주소방서	4,451,633 천원
• 충주소방서	2,866,921 천원
• 제천시방서	2,036,341 천원
• 영동소방서	2,143,857 천원
• 중평소방서	1,435,666 천원

○ 비 목 별

• 인건비	8,223,006 천원
• 물건비	4,074,799 천원
• 이전경비	1,052,922 천원
• 자본지출	6,012,935 천원

※ 도 예산규모 대비

• 도 총 예산	422,851,157 천원
• 소방 예산	19,363,662 천원 (4.6%)

'94 소방시책 추진방향

'94 소방시책 추진방향

소방정책 3대기조

- | | | |
|--------------|-------|----------|
| ○ 비용 절감 | _____ | 경제 소방 |
| ○ 양질의 서비스 | _____ | 봉사 소방 |
| ○ 전략적 기동성 확보 | _____ | 인명 안전 보장 |



소방력의 효율적 운영

- 최소의 비용에 의한 효율적 소방력 보강
- 광역통신, 지령체제 기반시설 확충
- 소방 서비스의 질적향상으로 민본행정 구현
- 대형사고의 증점예방
- 의용소방대 운영의 내실화

최대의 소방행정 성과 거양

'94 상반기 주요업무 추진상황

1. 관서신설 및 청사확보

□ 현 황

- 소방서 5 개서
- 파출소 19 개소

□ 방 침

- 인구 밀집지역 파출소 신설
- 도·농간 소방수해 균등화

□ 추진 실적

○ 신설파출소 청사 신축

• 괴산파출소

- 부 지 : 253 평
- 건물규모 : 지하 1층, 지상 2층, 연건평 166 평
- 건 축 비 : 322,000 천원 (도비)
- 설계시공 : '94. 6. 24 (준공예정 : '94. 11. 30)

※ 덕평, 송면, 장연 소방차고 신축 포함

• 금왕파출소

- 부 지 : 478 평
- 건물규모 : 지상 2층, 연건평 100 평
- 건 축 비 : 214,170 천원 (도비)
- 설계시공 : '94. 5. 14 (준공예정 : '94. 11. 30)

• 주덕파출소

- 부 지 : 100 평 (확보 추진중)
 - 건물규모 : 지상 2층, 연건평 100 평
 - 건축비 : 300,000 천원 (도비)
 - 신축부지 확보 즉시 설계시공('94. 11. 30 준공목표)
- ※ 살미소방차고 신축 및 수안보 파출소 증축 포함

○ 증평소방서 신축

- 위 치 : 괴산군 증평읍 증평리 906-3
- 부 지 : 1,022 평
- 건물규모 : 지하 1층, 지상 3층, 연건평 623.7 평
- 건축비 : 1,264,233 천원 (교부금 500,000 천원 포함)
- 공사착공 : '93. 10. 15 (현공정 : 50%)
- 준공예정 : '94. 10. 31

2. 소방관서 청사이전 및 증축

□ 제천소방서 이전 신축

- 위 치 : 제천시 모산동 산 34-5
- 부 지 : 1,876 평 ('94. 5. 20 제천시에서 기부채납)
- 건물규모 : 지하 1층, 지상 3층, 연건평 830 평
- 건축비 : 1,973,745 천원 (도비)
- ※ 설계시공 : '94. 7. 10 (완공예정 : '95. 10. 31)

□ 영동소방서 증축

- 부 지 : 340 평 ('94. 5. 25 영동군에서 무상양여)
- 건물규모 : 지상 3층, 연건평 347 평
 - 기 존 : 212 평
 - 증 축 : 135 평 (1층 40평, 2층 40평, 3층 55평)
- 건축비 : 302,209 천원 (도비)
- ※ 설계시공 : '94. 9. 10 (완공예정 : '95. 6. 30)

□ 소방본부 증축

- 건물규모 : 지상 2층, 연건평 232 평
 - 기 존 : 142 평 (1 층)
 - 증 축 : 90 평 (2 층)
- 건축비 : 134,028 천원 (도비)
- 공사착공 : '94. 6. 1 (현공정 40%)
- 준공예정 : '94. 9. 30

3. 소방장비 보강

□ 현 황

- 소방장비 보유 229 대
 - 진 압 장 비 172 대
 - 구급, 구조장비 32 대
 - 행 정 장 비 25 대
- 노후차량 (10년 이상) 59 대 (25.8 %)

□ 방 침

- 신설 소방관서 장비보강
- 소방수요에 적용한 장비 배치
- 노후 차량의 단계적 대체차

□ 추진 실적

- 소방장비 구입비 확보 1,447,000 천원 ('94. 제1회 추경)
 - 도 비 1,077,000 천원
 - 국 비 370,000 천원 (교부금)
- 사양서 검토 및 조달계약 발주 ('94. 6. 23)
 - 신 규 보 강 13 대
 - 노 후 차 량 교 체 10 대

4. 소방관서 운영정원 증원 보강

□ 현 황

- 1본부 5개 소방서 19개 파출소
- 소방직 공무원 556 명
- 일반직 공무원 88 명 (기능직)

□ 방 침

- 신설관서 운영정원 확보
- 신규구입 소방장비 운영정원 조기 확보
- 우수 전문인력 보강

□ 추 진 실적

- 신설관서 운영정원 확보 34 명
 - 중평소방서 15 명
 - 보은, 단양파출소 19 명
- 신규구입 장비 운영정원 확보 9 명
 - 소방펌프차 운영정원 6 명
 - 구급차 운영정원 2 명
 - 진단차 운영정원 1 명
- 우수 전문인력 보강 1 명 (청주소방서 전산요원)

5. 소방공직기강 확립

□ 감사방향

- 대민행정 쇄신 및 법 집행의 공정성 확보
 - 소방공직기강 확립
 - 비위행위자는 물론 감독책임자까지 연대 책임제 강화
 - 우수 업무추진 사례 적극 발굴 전파
- ※ 능동적인 업무수행중 발생한 과오는 문책 면제

□ 감사중점

- 민원관련 비위요인 근절
- 공권력의 엄정한 집행유도
- 무사안일, 책임회피등 보신주의 척결

□ 추진실적

- 종합감사 실시 : 1개 소방서 (청주)
- 부분감사 실시 : 1개 소방서 (제천)
- 기강감사 실시 : 5개 소방서, 19개 파출소 (읍, 면대기소 포함)
- 민원특별감사 실시 : 4개 소방서 (청주, 충주, 제천, 영동)

※ 감사결과 조치

- 행정상 조치 : 11 건 (시정 11 건)
- 재정상 조치 : 1 건 (회수)
- 신분상 조치 : 29 건 (징계 2 건, 훈계 27 건)

6. 대형화재 사고의 중점예방

□ 현 황

- 대형화재 취약대상 173 개소
- 정밀소방검사 대상 8,839 개소
- 위험물 제조소등 3,229 개소

□ 방 침

- 화재사고 예방을 위한 소방안전 관리체제 강화
- 업종별 특성에 따른 화재취약요인 사전제거
- 불특정 다수인 출입시설에 대한 특별관리로 인명피해 최소화
- 위험물 취급시설에 대한 소방안전 관리강화

□ 추진 실적

- 다수인명피해 우려시설 특별관리
 - 유관기관 합동점검 (10개 기관) 11 개소
 - 대형사고 취약시설 안전점검 (도주관) 37 개소
 - 다중 이용시설 특별점검 148 개소
 - ※ 소방공무원 관리책임자 지정 점검 430 개소
- 소방안전 진단
 - 화재특별 관리대상 소방안전 점검 173 개소
 - 재래식시장 소방안전대책 추진 16 개소
 - 특수장소 소방안전 점검 2,076 개소
- 위험물 취급시설 안전관리 강화
 - 위험물 제조소등 안전진단 3,229 개소
 - 위험물 안전관리자 보수교육 2,001 명
 - ※ 불법 위험물 취급시설 단속 6개업소 입건송치

7. 도민 불조심 생활화 운동전개

□ 현 황

○ 직장 자위소방대	2,758 개대	75,637 명
○ 어린이 소방대	284 개대	19,651 명

□ 방 침

- 민간소방 조직정비를 통한 홍보요원의 정예화 추진
- 각종 주민교육을 통한 불조심 생활화 의식 정착
- 가정용 소화기 보급운동의 지속 추진

□ 추진 실적

○ 소방홍보 요원의 정예화 추진		
• 어린이 소방대 조직정비	1 회	284 개대
• 직장 자위소방대 일제정비	1 회	2,758 개대
○ 직능 단체별 소방안전 교육		
• 어린이 및 주부 소방안전교실 운영	111 회	11,371 명
• 민방위 대원등 직장교육	73 회	7,161 명
※ 교육용 물소화기 제작활용 실기위주의 교육	688 회	20,085 명
○ 화재예방 홍보활동 강화		
• 보도매체 활용 홍보 (TV, 라디오, 신문, 유선방송등)		426 회
• 소방장비 및 대형화재 사진등 전시회 개최		7 회
• 소방홍보물 제작 배포	6 종	338,360 매
○ 1가정 1소화기 갖기 운동의 적극 추진		
• 슈퍼마켓등 소화기 상설판매장 설치운영		83 개소
• 가정용 소화기 보급의 확대		8,851 개

8. 광역 소방무선통신 지령체계 구축

□ 현 황

- 소방무선 통신장비 160 대 (기지국 7, 차량국 77, 휴대국 76)

□ 방 침

- 도 단위 광역 무선통신망 구성으로 불통지역 해소
- 화재진압, 구급, 구조등 각종 재난관리의 광역적 대처

□ 추진 실적

- 광역무선 통신망 구축 추진 예산 확보 400,900 천원
 - 도 비 315,900 천원
 - 국 비 85,000 천원 (교부금)
- 무선 송신소, 중계소 설치장소 선정
 - 송신소 : 1 개소 (중평 두태산 군부대)
 - 중계소 : 6 개소
 - 청주 우암산, 중평 두태산, 음성 가엽산
 - 소백산 연화봉, 보은 금적산, 옥천 국사봉
- 추진 상황
 - 송신, 중계탑 설치장소 사용임대 협의
 - 협의완료 2개소 : 5019부대(두태산), 충주MBC(가엽산)
 - 협의 중 4개소 : 청주KBS(우암산, 금적산), 한국통신(소백산, 국사봉)
 - 송신소 전용회선 설치 협조 : 한국통신 청주전화국
 - 무선중계소 설치 설계 : 7 ~ 8 월

9. 화재진압 능력 제고

□ 현 황

○ 화재진압 인력	80,971 명
- 소방공무원	644 명
- 의용소방대원	4,690 명
- 자위소방대원	75,637 명 (2,758 개대)

□ 방 침

- 소방훈련을 통한 재해수습 능력 배양
- 유관기관 단체와 응원협정 체결
- 관·내외 소방응원출동 체제 확립

□ 추 진 실적

○ 중요대상처 현지적용 소방훈련 실시	1,406 개소	11,523 명
○ 읍·면 소방력 취약지 동시출동체제 확립	19 개 파출소	(100 개 읍면)
○ 특수차량 조작 및 진압능력 배양훈련		294 회
○ 119 구조대 인명구조 시범훈련	6 회	252 명
○ 소방응원 출동 체제 정비	19 개대	
- 인접 시·도간 응원체제 정비	4 개대	(대전, 충남, 경기, 강원)
- 군부대, 경찰	11 개대	(육군 7, 공군 3, 경찰 1)
- 소방차 보유 자체소방대	4 개대	(대농, 럭키, 금성일렉트론, 새한미디어)

10. 의용소방대 운영의 내실화

□ 현 황

- 조 직 153 개대 (본대 : 106, 지역대 : 25, 부녀대 : 22)
- 인 원 4,690 명 (남 : 4,070 명, 여 : 620 명)

□ 방 침

- 의용소방대원의 정예화로 읍·면지역 진압능력 향상
- 의용소방대 담당공무원 지정으로 교육훈련 효율화 도모
- 의용소방대 활성화 및 사기진작 대책 강구

□ 추진 실적

- 의용소방대 지도 담당제 운영
 - 지도담당자 93 명 (소방장급 이상 소방간부)
 - 153 개대 4,690 명 : 매월 1회이상 교육훈련 지도
- 의용소방대 일제점검 153 개대 1 회
- 선진지견학 및 산업시찰 1 회 2,340 명
- 의용소방대 간담회 1 회 4,690 명
- 자녀장학금 지급 228 명 68,000 천원
- 출동수당 지급 6 회 162,000 천원