

'96主要業務計劃

地域經濟局

目 次

□ 一 般 現 況

□ '96 主要業務計劃

I. 中小企業 專門化, 世界化 促進	347
1. 중소기업 자금 지원	348
2. 『행정. 기술자문관』제 운영 활성화	349
3. 해외시장 개척활동 지원	350
4. 『중소기업종합지원센터』설립	351
5. 중소기업 경영정보 및 기술지원 강화	352
6. 공예산업 육성	353
7. 노사화합 안정실현 및 기능훈련 강화	354
8. 재래시장 개선 지원	355
9. 지역물가의 안정적 관리	356
10. 소비자 보호활동의 활성화	357
II. 21世紀 地方工業 內實育成	358
III. 特色있는 內陸觀光 基盤造成	360

□ 懸 案 事 業

1. 지역경제 5대 역점업무 중점 추진	365
2. 중부권 복합화물터미널 건설	366
3. 96 전국기능경기대회개최 준비철저	367

一 般 現 況

1. 機構 및 定員

□ 機構 : 1擔當官 4課 15係

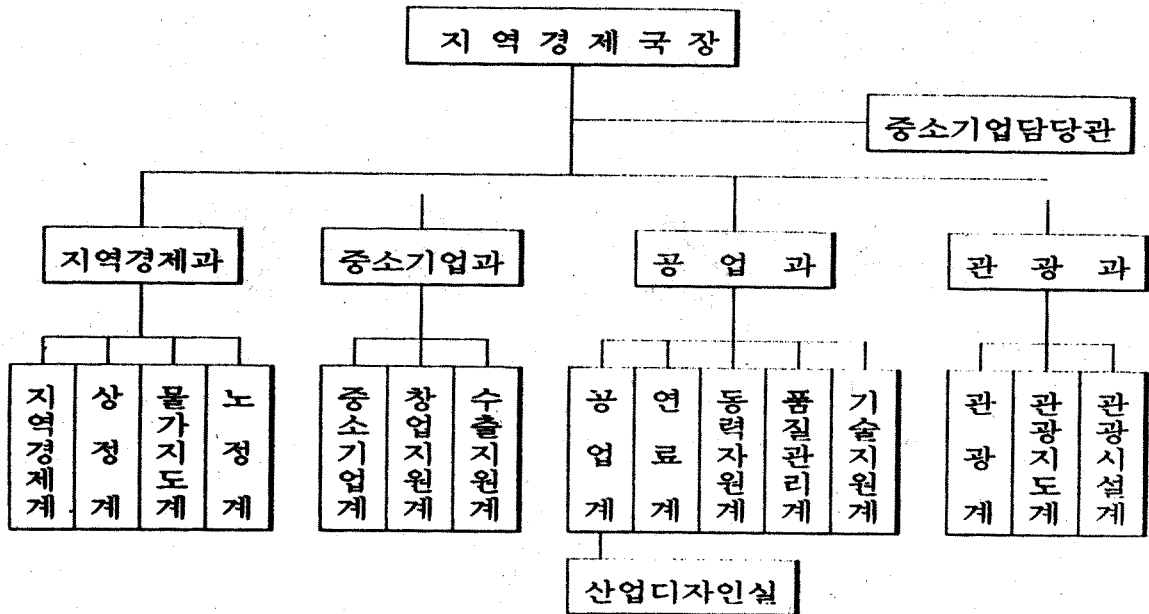

□ 定員

구분	합계	국가직			지방직							전문
		소계	4급	5급	소계	4급	5급	6급	7급	8급	기능	
계	83	4	1	3	75	2	15	20	26	4	8	4
지역경제과	21	1	1		20	1	4	5	5	2	3	
중소기업과	15	1		1	14		3	3	6	1	1	
공업과	33	1		1	28	1	5	9	11		2	4
관광과	14	1		1	13		3	3	4	1	2	

2. 業 務 分 掌

과 별	관 장 사 무	관련중앙부처
지역경제과	<ul style="list-style-type: none"> ○국 소관행정의 종합기획 조정 ○지역경제 종합조정기획, 경제동향분석관리 ○도. 소매업 진흥 및 시장, 상표관리 ○물가지도 및 소비자 보호업무 ○노동조합 및 직업보호, 근로자보호 	<p>내 무 부 재정경제원 통상산업부 노 동 부</p>
중소기업과	<ul style="list-style-type: none"> ○중소기업육성지원, 정책 및 기획 총괄 ○중소기업 창업지원 및 자금지원 ○해외시장 개척 및 수출진흥 ○공예산업 육성 	<p>재정경제원 통상산업부</p>
공 업 과	<ul style="list-style-type: none"> ○농공단지 조성 및 공단관리 ○연료의 안정공급 관리 ○지하자원개발, 전기공사업면허. 사후관리 ○공산품 품질관리 ○중소기업 기술. 정보지원 	<p>과학기술처 통상산업부 농림수산부 공업진흥청</p>
관 광 과	<ul style="list-style-type: none"> ○관광자원 개발보전 ○국민관광지 개발 ○관광사업체 관리 및 관광안내 홍보 	<p>문화체육부</p>

3. 經濟關聯 主要機關團體 現況

기관 · 단체명	대표	임직원	회원수	주요기능
○ 청주상공회의소	한현구	26	828	지역 상공업의 개선발전 도모
○ 충주상공회의소	김연권	11	891	지역 상공업의 개선발전 도모
○ 청주공업단지관리공단	안민동	23	131	청주공업단지 유지관리 및 입주업체 지원
○ 충청북도관광협회	김서구 (직대)	3	122	관광사업진흥에 필요한 조사, 연구 및 홍보
○ 산업기술정보원 충북지역센터	천진호	4	229	각종 산업기술 정보지원
○ 중소기업협동조합 충청북도지회	이명섭	78	884	지역 중소기업협동조합 사업지원
○ 중소기업진흥공단 충청북도지부	이규판	14		중소기업의 경영안정 도모
○ 한국무역협회충북지부	백원재	4	701	무역업 등록, 정보제공
○ 대한무역진흥공사 충북무역관	김영제	4	120	중소기업 국제화 지원
○ 한국산업인력관리공단 충북지방사무소	구본재	19		기술자격검정 등록, 관리 기능경기대회운영
○ 에너지관리공단 충청북도지부	신용인	7		검사대상기기 검사 및 에너지 절약 홍보
○ 한국가스안전공사 충청북도지부	정순용	16		가스안전, 공사, 기술지도검사
○ 한국전기안전공사 충청북도지부	진원택	111		전기시설 안전공사 기술지도검사

'96 主要業務計劃

地域經濟 施策 方向

地域 經濟의 活性化

- 地方化時代에 알맞는 地域經濟 發展基盤 造成
- 未來産業의 中核地帶 造成으로 地域經濟 活性化
- 觀光開發의 積極 推進으로 道民 所得增大 圖謨

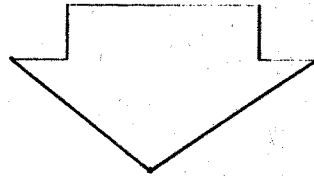

力 點 施 策

- 中小企業의 專門化. 世界化 促進
- 地方工業의 內實있는 育成
- 特色있는 內陸觀光基盤 造成

I. 中小企業의 專門化. 世界化 促進

- 중소기업은 국민경제를 이끌어 가는 뿌리로서
중소기업의 운영여하에 따라 지역경제의 성패가 달려 있음
- 기업체 3,067업체 : 중소기업 2,978(97%), 대기업 89(3%)
 - 고용인력 : 62% 이상 · 생산비중 57% 이상
 - 수출비중 : 21% · 노사 화합안정 유리

□ 中小企業의 長點

- 대기업에 비하여 고용창출 효과가 큼 → 사회안정과 직결
- 다품종 소량생산 유리 → 수출증대, 첨단부품소재 생산 등
- 대기업보다 지역자금 역외유출이 거의 없음 → 지역발전 선도기대

□ 重點 推進方向

- 중소기업의 경쟁력 강화
 - 중소기업 자금 적기공급 : 운전, 구조조정자금 등
 - 수출활동 지원 강화 : 해외시장 개척, 국제박람회 참가 등
- 중소기업 경영정보 및 기술지원 강화
 - 산업기술 정보센터 운영 : 6개분야 600종
 - 산.학.연 공동기술개발 지원 : 산.학.연 컨소시엄, 지역협력센터
- 노사화합 안정 및 기능인력 양성 공급
 - 노사 화합분위기 조성 : 기업인대상, 근로왕선발, 노사체육대회 등
 - 기능인력 양성 공급 : 직업훈련강화(4개소), 영세민고용촉진훈련

1. 中小企業 資金支援

- 산업 구조조정 및 경영안정 지원으로 기업 경쟁력 강화
- 지방화·세계화시대에 능동적으로 대처

□ 推進方向

- 성장 가능성있는 선도적 중소기업 우선지원
- 기술개발, 창업지원사업 등 중점지원
- 일시적 자금압박을 받는 건설기업 지원

□ 事業計劃

(단위 : 백만원)

사업명	사업량	사업비	재원			비고
			재정자금	도비	은행자금	
계		53,250	13,500	9,750	30,000	
· 구조고도화자금	4 회	22,500	13,500	9,000 (추경예정 3,000)		3년거치 5년상환
· 경영안정지원자금	5 회	30,750		750	30,000	이차보전 750백만원

※ 중진공 자동화사업 (별도) 20,000백만원

2. 『行政・技術諮問官』制 運營 活性化

- 중소기업이 겪고있는 애로사항 현지자문 적극해결
- 행정의 신뢰성 제고 및 기업의 경쟁력 향상 도모

□ 推進方向

- 적극적인 현장『행정・기술』자문으로 기업과의 공감대 형성
- 기업이 체감할 수 있는 새로운 시책발굴 주력

□ 事業計劃

- 중소기업『행정・기술자문관』제 운영
 - 행정자문관 : 13개분야 138명(시·군 실과장)
 - 기술자문관 : 93업체 101명(공고교사, 교수, 기술전문가)
- 산업정보 및 기술지원시책등 제공 (자문관, 업체)
- 경영애로상담센터(중소기업진흥공단)와 협조체계 구축
- 기업이용을 제고를 위한 홍보 강화

3. 海外市場 開拓活動 支援

- 중소기업의 해외시장 개척을 적극지원, 수출시장 다변화 촉진
- 대외 통상능력을 배양함으로써 지역산품의 국제 경쟁력 제고

□ 推進方向

- 해외 통상경험이 없는 중소기업 우수상품 신시장 개척
- 국제박람회·전시회 참가를 통하여 우리지역 산품의 세계화·일류화 추진

□ 事業計劃

(단위 : 백만원)

사업명	사업량	사업비 (도비)	비고
계		115	
· 해외시장개척단 파견	2회 20업체	60	미확보액
· 해외 국제박람회·전시회 참가	2회 16 "	55	

4. 『中小企業綜合支援센터』設立

- 한곳에서 애로사항을 종합해결하는 One Roof Service 행정제공
- 신기술 개발 및 산업정보지원 등으로 경쟁력있는 중소기업 육성

□ 推進方向

- 이용이 편리한 청주지역에 설립
- 중소기업 지원기관을 한곳으로 집단화
- 국도비와 경제단체 공동출연 독립된 재단법인체로 운영

□ 事業計劃

- 주요기능 : 각 중소기업 유관기관.단체 입주로 종합상담,경영기술 정보지원, 무역센터, 공동전시판매 등 역할수행
- 년차별 투자계획

년도별	사업명	사업량	사업비 (억원)	재 원		비 고
				국 비	도 비	
계			130	50	80	○ 96. 15억원확보
96	부지매입	1,000평	30		30	국비: 건축비의50%
97~ 98	건 축	3,000평	100	50	50	규모: 지하2, 지상6

※ 건축비중 일부는 유관기관.단체등과 공동투자 추진

5. 中小企業 經營情報 및 技術支援 強化

- 2000년대 고도산업 사회, 정보화 사회에 대응
 - 기업이 필요로 하는 경영 및 기술정보 신속한 제공
- 기업경쟁력 강화로 지역경제 활성화

産業技術 情報센터 運營 : 6개분야 6000종

※ 有關기관 정보(6개소) → 도 자료수집 정리 → 기업체 제공

○ 정보자료의 확대 제공 : 4종 → 7종

- 기술, 원·부자재 인력, 시험기기 → 기업경영, 공업입지, 금융자금

産·學·研 공동技術開發 支援

○ 산·학·연 컨소시엄 운영 : 3개대학 38업체 (630백만원)

○ 지역협력센터 운영 : 1개대학 (과기처와 공동지원)

○ 대학원생 기술과제 부여 : 10건 (업체 공동연구)

技術交流會 運營 : 5개분야 74업체, 선진기술견학

○ 기술협의회 운영지도, 연구발표 5개분야 74업체

○ 기술요원 선진기술견학 1회

産業디자인 開發支援

○ 개발지원 : 50종(제품 20, 농공상품 포장 30)

○ 상담소 운영, 전시회 개최, 디자인 인식도 제고

6. 工藝産業 育成

- 우리도 특성에 맞는 신공예품 개발을 통하여 전통성과 시장성을 충족시키는 지역 특화산업으로 육성
- 전통 공예문화의 계승·발전과 새로운 관광 자원화

□ 推進方針

- 우리도 특성에 맞는 신공예품 개발 촉진
- 우수 공예인 및 업체, 중점육성으로 우수공예인 적극유치
- 전통 도예촌 조성으로 새로운 관광명소화

□ 推進計劃

(단위 : 백만원)

사 업 명	사업량	사업비	재 원 별		
			도 비	군 비	자 담
계		338	182	79	77
· 공예품 경진대회 개최	1 회	20	20		
· 우수공예업체지원(94~96)	20업체	80 (40)	80 (40)		
· 단양 전통 도예촌 조성	6업체	238	82	79	77

※ ()내서는 추경예산 확보 추진

7. 勞使和合安定實現및技能訓練強化

- 노사관계를 「화합과 생산적」관계로 정착 유도
- 노사안정으로 생산성 향상 및 산업평화 정착

□ 勞使安定對策 支援強化 (31百萬元)

○ 근로자 연수	2회	60명
○ 모범근로자 표창	1 "	30 "
○ 근로자의날 행사	1 "	1,000 "
○ 노사화합 체육대회	1 "	1,000 "
○ 산업근로 대상	1 "	1 "

□ 淸州 勤勞者 綜合福祉館 建立

○ 청주시 복대동 (부지1,000평 건평1,000평) (단위 : 백만원)

	계	국 비	도 비	시 비
	4,250	815	1,450	1,985
94	1,450		450	1,000
95	1,630	815	407	408
96	1,170		593	577

□ 雇傭促進訓練 : 1,600명 1,129百萬元 (國費913, 道費216)

- 훈련기관 76개소 (공공직훈4, 사설학원72)
- 훈련기간 3월 ~ 1년 (자동차정비 등 26개 직종)

□ 就業斡旋 窓口 運營 : 177個所 (1,000名)

- 취업정보센터 12 (시군, 출장소)
- 취업상담창구 165 (구, 읍.면.동)

8. 在來市場 改善支援

- 재래시장의 시설개선으로 지역상권 강화
- 소규모 점포개선 및 공동창고건립 등 유통기반시설 확충

□ 推進方向

- 기반시설 정비 : 노후건물, 소방, 전기등 불량시설 정비. 개보수
- 소 규모 점포 : 재래시장, 상점가 소규모 점포 시설개선
- 공 동 창 고 : 도.소매업체의 유통시설 기반확충

□ 事業計劃

(단위 : 백만원)

사 업 명	사업량	사업비	재 원 별			비 고
			재 정 자 금	지방비	자 담	
계	3 건	10,800	3,240	2,160	5,400	용자기금출연
· 재래시장 개선	1 개소	4,000	1,200	800	2,000	3년거치 5년 상환. 년리7%
· 소 점 포 개선	100점포	5,000	1,500	1,000	2,500	
· 공동창고 건립	1 개소	1,800	540	360	900	

9. 地域物價의 安定的 管理

- 지역경제 안정·지속 성장 ⇒ 물가안정이 필수과제
- 지역물가의 책임관리 ⇒ 서민생활 안정보호
- ※ '96 소비자물가 관리목표 : 연평균 4.5% 이내

□ 最近 物價動向 (95年末)

- 소비자 물가 상승율 : 전년말대비 4.8% (전국 4.7%)
- 개인서비스요금 " : " 4.6% (" 5.5%)

□ 重點 推進事項

- 물가관리 추진체제 강화
 - 물가대책위원회 운영 강화·현장 중심 물가지도
 - 위생·농축산 등 관련부서간 분야별 책임관리
- 물가지도 단속반 편성운영 : 70개반 410명(경찰, 세무서, 교육청 등)
- 물가대책기간 설정 운영 : 5단계별 추진(계절적 중점사항 집중관리)
- 주민 자율통제기능 강화 : 부당업소 이용안하기 등(민간단체 주축)
- 지역단위 공공요금의 적정관리
 - 공기업의 경영합리화로 인상요인 최소화
 - 인상시기 분산 및 한자리수 내에서 년차적 현실화

10. 消費者保護 活動의 活性化

- WTO 출범, 세계화 등 경제사회 여건 변화
⇒ 소비자 권익보호 중요성 대두
- 소비자 피해의 예방과 신속 공정한 피해구제
⇒ 도민의 불편불만 사항 해소

□ 推進方向

- 소비자고발 센터 운영 활성화로 합리적인 피해구제 대책강구
- 소비자에 대한 경제교육 등 정보제공으로 건전생활 의식 함양

□ 重點 推進事項

- 소비자고발센터 운영 : 201개소(행정기관 184, 소비자단체 17)
 - 소비자 피해구제의 신속처리로 봉사행정구현
- 주민편익 이동소비자 고발센터 운영 : 연 60회 실시
 - 정기시장일, 역·터미널 등 다중집합장소
- '96 소비자담당요원 교육 : 250명
- 불량상품 등 소비자정보 전시회 개최 : '96. 10월중
- 소비자보호 단체 육성지원
 - 소비자보호 및 물가안정을 위한 실질적 감시체제로 운영
 - 소비자보호 단체수 : 36개 단체 (도 4, 시군 32)
 - 소비자연맹 지원 : 12백만원 (도 소비자 단체)

II. 21世紀 地方工業 內實育成

	'95		'98		2004
◦ 업체 수 :	3,067업체	→	4,370	→	6,813 (2.2배증)
◦ 종업원 :	82천명	→	135	→	203 (2.4 ")
◦ 공업단지 :	41단지	→	51	→	57 (1.5 ")
	395만평	→	647	→	1,476 (4.1 ")

—— 未來產業의 中核地帶 造成으로 地域經濟活性化

- 個別立地 抑制를 위한 計劃立地 擴大造成 : 57團地 1,513萬坪
- 地域別, 圈域別 産業化 不均衡 是正
 - 基本軸 : 청주~충주(대단위단지로 연결된 첨단업종)
 - 補助軸 : 보은~옥천~영동(부품산업, 농산물가공업)
 - 地緣産業 : 제천~단양(시멘트 등 지방자원 활용업종)
- 高 附加價値業種 集中育成
 - 전기, 전자기기분야 : 음향장치, 통신장비, 전자부품, 전기제어장비 등
 - 조립금속, 기계분야 : 자동차, 항공기, 모터사이클, 인공위성부품 등
 - 기타첨단기술산업분야 : 반도체소자, 생명공학, 의약품, 컴퓨터부품 등
- 工業技術 普及擴大
 - 기술연구(R&D)시설 지원
 - 각종 산업정보 적기제공
 - 산업디자인, 상품포장 개발지원
- 産業人力養成 適期支援
 - 년차별, 직종별, 소요인력 예측, 적기지원
 - 기능인력의 양성확대 및 여성인력 취업기회 확대

□ 工業立地 基盤造成

○ 工業團地 現況

· 事業團地 現況	57단지	1,476만평	(국가2	지방19	농공36)
- 조성완료	41 "	395 "	(" 8	" 33)
- 조성중	12 "	565 "	(" 1	" 9	" 2)
- 조성계획	4 "	516 "	(" 1	" 2	" 1)

○ 96 造成計劃

· 단지조성

	면적	사업비	조성기간	비고
계	218 천평	494억원		
○ 농공단지	114	174		· 보조 28억원(16%)
· 보은 삼승	44	55	94~96	- 국비 22
· 진천 이월	37	71	95~96	- 지방비 6
· 영동 법화	33	48	96~97	· 용자146억원(84%)
○ 전용, 협동화단지	104	320		· 중진공 공동추진
· 전용공단	100	300	96~98	
· 협동화단지	4	20	96~97	

· 小規模 工場立地 造成 (市郡)

- 지역산업 발전에 유익한 유망업체 유치 촉진 : 공영개발
- 많은 기업이 경쟁적으로 유치될 수 있도록 조치 : 염가분양

III. 特色있는 內陸觀光 基盤造成

1. 觀光地 開發

- 國民의 文化수준 향상에 따른 文化유적 탐방 觀光자원개발
- 多樣的 편의시설 보강으로 觀光객에게 쾌적한 휴식공간 제공

○ 권역별관광개발계획의 재수립 (2차보완)

- 기존계획의 재검토 : 확대, 축소, 제외
- 새로히 관광지 개발 가치가 있는 지역, 신규포함

○ 거점관광지 중심의 관광개발

- 주요 관광지간을 연계한 관광코스 개발, 보완
- 관광지 주변의 문화, 사적 관광자원 연계개발
- 관광지별로 특색있는 관광객 유치시설 설치

○ 관광지 개발사업 투자방법 개선

- 기반시설은 공공투자, 관광이용시설은 민자유치
- 거점관광지는 도비지원 : 외지관광객 유치시설
- 소규모 휴양지는 시군비 투자 : 지역주민 휴양시설
- 관광사업 협조체제 강화 : 실무추진협의회 운영

○ '96 관광사업의 조기착공

- 공공투자사업 : 10지구 29사업 72억원
- 민자유치사업 : 호텔 1,174실, 콘도 860실, 3,154억원

2. 觀光客 誘致

- 도내 관광자원을 소개하는 다양한 홍보물 발간
 - 문화, 관광자원을 수록한 종합안내지 발간
 - 관광지별, 관광업소별 용도에 맞는 다양한 홍보물 제작
- 민간조직을 통한 관광객 유치운동 적극전개
 - 관광협회 조직정비로 관광객 유치운동 전담
 - 관광업소 활용 홍보물 자체제작 활용
- 관광 이벤트행사의 적극 발굴
 - 관광이벤트 창안모집 : 상반기중
 - 시군 문화예술행사를 관광이벤트로 연계추진
- 훼손 퇴색한 안내판 일제정비 (76개소)
- 관광지별 볼거리, 먹거리, 할거리 적극개발

3. 觀光地 住民 意識教育

- 정직, 친절, 청결, 서비스 개선의 의식교육 실시
 - 관광사업체 종사자 교육 : 200명
 - 관광지주민, 관광종사원 교육 : 1,000명
- 바가지 요금, 불친절 업소 조치
 - 관광객 고발엽서 비치
 - 상습업소에 대한 과감한 제재조치

'96觀光地開發事業計劃

□ 公共投資

(단위: 백만원)

사업명	위치	사업량	사업비			
			계	국비	도비	시군비
계			7,374	623	3,251	3,500
○ 자치단체자본 보조 · 국민관광지 개발	단양 영춘 하리	부지조성, 주차 장등기반시설	1,246	623	187	436
○ 자치단체자본 보조 · 관광지 개발			6,000		3,000	3,000
- 초정약수지구	청원 북일 초창리	도로확장 5km 주차장등	1,000		500	500
- 청풍만남의 광장	제천 청풍 교리	부지매입, 진입 로, 주차장 등	1,000		500	500
- 상진 관광지	단양 단양읍 상진	부지정비, 구조 물, 화장실등	1,000		500	500
- 도담지구	단양 매포 하괴리	주차장, 휴게소 부지정비	1,000		500	500
- 옥산동림지구	청원 옥산 동림리	도로확장	400		200	200
- 신 정 지 구	보은 산외 신정리	진입로확장	400		200	200
- 천태산 지구	영동 양산 누교리	음수대설치	100		50	50
- 수안보 지구	충주 상모 온천리	화장실, 급수대	100		50	50
- 자연발생유원 지 정비	5개시군 (충주, 제천, 청원, 괴산, 음성)	진입로, 주차장 등 편익시설	1,000		500	500
○ 자치단체경상 보조 · 관광안내표지 판 정비	각 시 군	46개소	128		64	64
· 관광안내판 정비	각 시 군	30개소	23		11.5	11.5
			105		52.5	52.5

□ 民資誘致

지구명	사업계획		사업비 억원	사업주체	공정
	사업명	사업량 실			
계	호텔 콘도	2,034 1,174 860	3,154		
칠금지구	호텔	670	700	대명레저	부지매입중 (61%) '96하반기 착공
교리지구	"	504	920	연금 관리 공단	부지매입완료 (270,843m²) '96상반기 착공
단양 국궁장부지	콘도	616	1,040	대명레저	공사중 (25%) '96.11 완공 예정
돈산지구	"	180	364	삼립개발	공사중 (40%) '96. 6 완공 예정
능강지구	"	64	130	이에스 리조트클럽	공사중 (30%) '96.12 완공 예정

業 事 案 懸

1. 地域經濟 5大 力點業務 重點 推進

— 95. 8. 2. 11. 3. 시군에 시달 추진중 —

- 地域환경에 알맞는 창의적이고 진취적인 경제시책 개발
- 주민소득 증대와 지방재정의 확충을 통한 지역경제 활성화 도모

○ 企業本社 道内 誘致 積極 推進

- 본 사유치 : 3,067업체 — 2,467업체 (86%)
- 기업경영활동 적극 지원 — 점진적으로 본사유치 적극 유도

○ 企業誘致를 위한 小規模 工場立地 造成

- 지역발전에 유익한 유망업체 유치 : 공영개발, 염가분양
- 많은 기업이 경쟁적으로 유치될 수 있도록 조치

○ 大企業과 中小企業間 需給協力體制 強化

- 대기업 54 → 중소기업 731업체 (24%)
- 원부자재 공급 및 기술지원 → 중소기업의 안정 육성 도모

○ 企業人 協義會 運營 活性化

- 기업인 협의회 운영 : 市郡, 邑面單位 組織
- 공동협력 체제 강화 : 지역경제 求心體로 운영

○ 도내 企業體 農畜產物 팔아주기 協助

- 기업소요 농축산물 구매 : 농민단체에서 구매
- 농가 소득 증대 : 지역발전에 협조

2. 中部圈複合貨物터미널建設

- 位 置 : 청원군 부용면·현도면 일원
- 規 模 : 992千m² (300千坪)
- 事業期間 : '96 ~ '98 (3개년간)
- 主 管 : 건설교통부(민자유치)
- 主要機能 : 국내화물의 집하, 포장, 배송, 보관, 가공 등

- 기본계획수립 (실시설계, 민자유치) : 96년중
- 부지매입, 터미널 공사 : 97 ~ 98
- 사업개시 : 99상반기

※ '98 ~ 2003 까지 150만평이상의 규모로 추가 건설

○ 協調事項

- 국토이용계획 변경, 지구내 시설물 설치 방지
- 지가의 안정관리, 토지매입시 협조, 지방도 확포장

○ 事業效果

- 기업물류비용절감 : 년 500억원(생산원가의 17% → 13%)
- 지역고용인력 증대 : 년 4,000명
- 지방세수 증대 : 주민세, 취득세, 등록세 등 10%~ 15% 증대
- 수송시간 단축 : 12 → 6시간
- 물류관련 서비스업 유치 : 우체국, 은행 등 30여개 업체

3. 96 全國技能競技大會開催 準備徹底

- 전국기능경기대회의 성공적 개최로 우수기능인 발굴 양성
- 도민 화합과 기능인 우대의 사회적 분위기 조성
- 완벽한 행사준비 ⇒ 충북을 널리 알리는 계기 마련

- 96지방기능경기대회 : 96. 4월 40직종 800명
- 96전국기능경기대회
 - 일 시 : 96. 10. 23 ~ 10. 30 (8일간)
 - 경기장 : 청주기공, 충북공고, 청주기능대학
 - 참가인원 : 48개직종 2,300명(선수1,500, 임직원 800)

○ 財源對策

(단위 : 백만원)

구 분	소요예산	비 고
계	2,781	확보 1,130, 미확보 870
· 지방·전국대회 참가	322	· 훈련비 160, 대회운영 703
· 전국대회 개최	2,459	· 기계설비 1,918

※ 미확보액 : 교육청, 교육부와 추가확보 협의중

○ 準備事項

- 도 : 대회운영지원, 경기장 시설 등 사업비 지원
- 技能委 : 대회준비 총괄
- 교육청 : 경기장 시설 및 관리지원
- 청주시 : 경기장, 시가지환경 정비, 선수촌 지정 위생관리