

'94 주요 업무 계획

지방공사 충청북도 충주의료원

차 례

I. 기본 현황	201
1. 연 혁	201
2. 기구 및 자산	202
3. 정 · 현 원	203
4. 부서별 기능 및 주요업무	204
II. '94 시책추진방향	207
III. '94 주요업무계획	208
1. 사업운영	208
2. 전자식 자동전화기 설치공사	213
3. 적출물 소각기 설치공사	214
4. 정밀진단용 필수의료장비 및 노후자동차 교체	215
IV. 도정건의 · 질문처리상황	217

I. 기 본 현 황

1. 연 혁

1937. 5. 16 독립청주병원 총주분원으로 설립 기

1940. 4. 1 독립 충주의원으로 승격

1952. 4. 1 독립 충주병원으로 승격

1983. 7. 1 지방공사 충청북도충주의료원으로

1987. 2. 28 종합병원 개원

1993. 10. 5 진폐환자 지정병원 운영

2. 기구 및 자산

○ 기 구

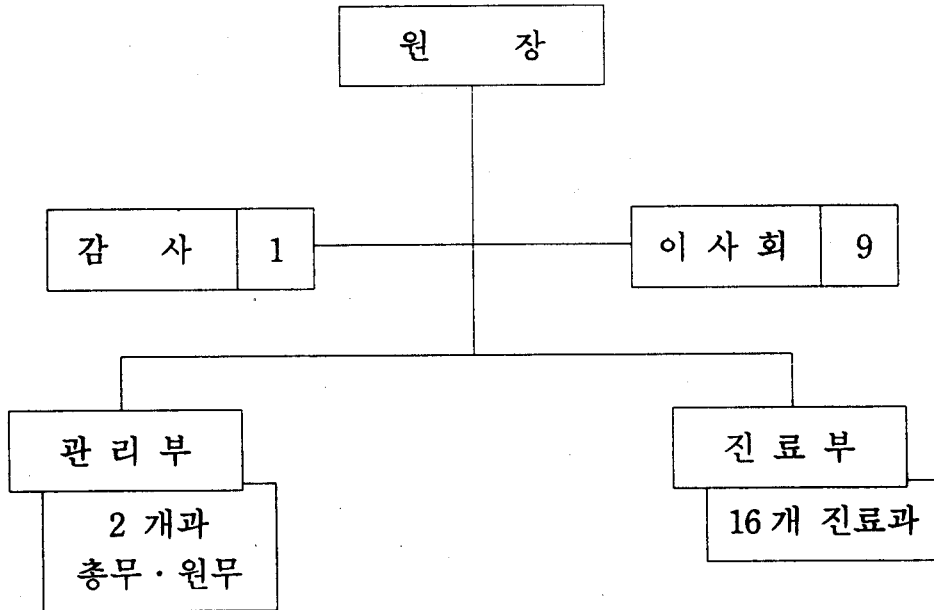

○ 자 산

대 지	15,164 m ² (4,587 평)	병원건물 :	7,608.02 m ² (2,301.4 평)
건 평	8,750.97 m ² (2,647 평)	사 택 :	845.06 m ² (16 평형 4 동) (31 평형 6 동)
의료장비	810 종	- 아 파 트 :	전용면적 (297.89 m ²) (13 평 ~ 18 평형 7 동)

※ 병상수 : 120 병상

3. 정 · 현 원

구분 직종	정 원	현 원	과부족	비 고
합 계	121	110	△ 11	
의 사	14	12	△ 2	<ul style="list-style-type: none"> ◦ 전문 의 ——— 5명 ◦ 공보의(전문의) ——— 4명 ◦ 일반 의 ——— 1명 ◦ 장 학 의 ——— 2명
사 무 직	17	15	△ 2	
약 무 직	3	1	△ 2	
간 호 직	42	37	△ 5	계 12명
보 건 직	14	12	△ 2	
기 능 직	31	31	0	간호조무사 12명
일 용 직		2	2	

4. 부서별 기능 및 주요업무

구 분	기능 및 주요업무	비 고
관 리 부	관리부 총괄	
총 무 과	<ul style="list-style-type: none"> ◦ 병원소관 행정 종합기획조정 ◦ 서무인사 및 보안 ◦ 직원의 복무 및 복리후생 ◦ 직 인 관 수 ◦ 문서수발 및 보존통계 ◦ 예 산, 결 산 ◦ 기업회계 및 경리 ◦ 재산 및 물품관리 ◦ 영선, 차량, 전기, 난방, 수도관리 ◦ 기금 및 금고관리 ◦ 기 타 	
원 무 과	<ul style="list-style-type: none"> ◦ 진료비 징수 ◦ 환자의 입퇴원 업무 ◦ 환자의 접수 	

구 분	기능 및 주요업무	비 고
	<ul style="list-style-type: none"> ◦ 진료통계 및 의무 기록실 운영 ◦ 영안실 운영관리 ◦ 환자급식 및 식당관리 ◦ 진단서 등 발급 ◦ 병원수입에 관한 부대업무 ◦ 전산업무관리 	
진 료 부	진료부 총괄	
내 과 외 과 정형외과 산부인과 소 아 과 이비인후과 흉부외과 안 과 마 취 과 임상병리과 방사선과 건강관리과	<ul style="list-style-type: none"> ◦ 소관환자의 진료 및 처방 ◦ 소관부분의 임상연구 및 전공의 연수 지도와 의학계 학생 임상교육 ◦ 소관부분 시설의 운용 및 관리 ◦ 소관의료기기 및 비품의 운용관리 ◦ 소관부분의 인원 및 근무자의 지휘감독 ◦ 소관부분의 운영계획의 수립 및 실시와 그 실시차이분석 ◦ 기타 소관부분 진료에 부수되는 제반업무 	

구 분	기능 및 주요 업무	비 고
약 제 과	<ul style="list-style-type: none"> ◦ 약품조제 및 투약 ◦ 의약품 청구 및 수불과 품질관리 ◦ 마약 및 향정신성 의약품의 관리 ◦ 약품창고관리 ◦ 소속 직원의 근무지도감독 ◦ 비축약품관리 ◦ 기타부대사업 	
간 호 과	<ul style="list-style-type: none"> ◦ 환자간호업무전반 ◦ 간호사 및 간호조무사 추천 ◦ 간호사 및 간호조무사 근무조정감독 ◦ 간호사 및 간호조무사 직무교육 및 훈련 ◦ 세탁실 운영관리 ◦ 소관 위생재료의 수불관리 ◦ 기타 간호에 부수되는 제반업무 	

II. '94 시책추진방향

- 의료시설장비의 현대화
 - 의료원 발전 중장기 계획추진 -
- 의료시혜의 질적향상
 - 양질의 의료시혜 · 쾌적한 진료환경조성 -
- 특화사업의 병행추진으로 수익증대
 - 진폐환자 지정병원 · 건강관리센터 · 장의식장운영 -
- 합리경영으로 자립도 제고
 - 원가절감 · 재산성 확보 · 경영 자립 실현 -

주민편의증진과 의료수요충족

III. '94 주요업무계획

1. 사업운영

□ 총괄

(단위: 천원)

계획별	구분	'94 계획
1. 진료계획	1) 연간총진료인원	138천명
	· 입원	56천명
	· 외래	82천명
	2) 1일평균진료인원	426명
	· 입원	153명
	· 외래	273명
2. 병실가동계획	인가병상수	120병상
	운영가능병상수 (A)	120병상
	운영병상수 (B)	153병상
	운영가동율 (B/A)	128%
3. 진료과운영계획	계	15과
	진료과	13과
	보조과	2과
4. 인력관리계획	계	111명
	의사직	12명
	사무직	16명
	약사직	1명
	간호직	37명
	보건직	12명
	기능직	30명
	일용인부	3명
5. 재정자립도	· 의업수입 (A)	3,779,012
	· 입원수입	2,104,834
	· 외래수입	1,300,271
	· 기타의업수입	373,907
	· 의업비용 (B)	3,600,233
	· 재료비	1,330,851
	· 인건비	1,700,653
	· 관리비	568,729
※ 재정자립도	의업수입 / 의업비용	105%

□ 환 자 진 료

(단위 : 명)

구 분	'94 계 획			구성비(%)
	입 원	외 래	계	
계	56,102	81,990	138,092	100
일 반	1,205	3,870	5,075	3.7
보 험	19,491	49,590	69,081	50.0
보 호	10,220	27,660	37,880	27.4
기 타	25,186	870	26,056	18.9

□ 의 업 수 입

(단위 : 천원)

구 분	'94 계 획			구성비(%)
	입 원	외 래	계	
계	2,104,834	1,674,178	3,779,012	100
일 반	65,989	77,556	143,545	3.8
보 험	928,617	828,530	1,757,147	46.5
보 호	414,003	375,339	789,342	20.9
(산재자보) 기 타	696,225	18,846	715,071	18.9
기타의업 수 입	—	373,907	373,907	9.9

□ 의 업 외 수 입

(단위 : 천원)

사 업 명	'94 계 획	구 성 비 (%)
합 계	119,220	100
이 자 수 입	10,000	8.4
임 대 수 입	10,000	8.4
보 조 금	0	0
기 타	99,220	83.2

○ 진폐환자 인원 및 수입

(단위 : 천원)

진료구분	'94 계획		구성비 (%)	
	인원	수입	인원	수입
계	21,990	585,423	100	100
입원	21,900	584,073	99.6	99.8
통원	90	1,350	0.4	0.2

○ 장의식장 운영수입

(단위 : 천원)

사업별	'94 계획		구성비 (%)	
	건수	수입	건수	수입
계	480	99,920	100	100
시설사용료	240	31,200	50	31.2
장의업수입	240	68,720	50	68.8

2. 전자식 자동전화기 설치공사

○ 사업의 필요성

- 수용량 절대 부족 (수동식 교환대 50 회선)
- 노후화로 통화감 불량
- 근무시간외 각실(과)간 불통

○ 사업 개요

- 전자식 자동전화 300 회선 설비

○ 기대 효과

- 각실별 통화가능
- 인력절감

○ 투자 계획

(단위 : 백만원)

사업명	사업량	사업비						비고
		계	국비	시도비	자비	융자	지원	
계	1 식	30	15	15	-	-	-	-
전자식 자동전화기 설치공사	1 식	30	15	15	-	-	-	

3. 적출물 소각기 설치공사

○ 사업의 필요성

- 처리업자의 수거 기피로 공해 심각
- kg당 2,000 원의 고액 수거료 부담

○ 사업 개요

- 시간당 30 kg 소각 가능한 병원용 소각기 1대 설치

○ 기대 효과

- 자체처리로 수거료 절감 및 업무처리의 효율화 도모

○ 투자 계획

(단위 : 백만원)

사업명	사업량	사업비			비고
		계	국비	도비	
계	1식	40	20	20	※ 현 Kg당 1,600 원 씩 年 350 萬원 지출
적출물 소각기 설치공사	1식	40	20	20	

4. 정밀진단용 필수의료장비 및 노후 자동차 교체

- 사업의 필요성
 - 건강관리의 관심도 점증
 - 필수정기검진 대상업체 증가
 - 진단용 장비의 노후로 사업 추진 애로
 - 환자 후송시 위험
- 사업 개요
 - 생화학 자동분석기 외 9종 구입
- 기대 효과
 - 최신 의료장비 확보로 신뢰도 제고
 - 경영력 및 경쟁력 확보
- 투자 계획

(단위 : 백만원)

사업명	사업량	사업비			비고
		계	국비	도비	
계	10	496	234	262	
생화학 자동분석기	1	150	75	75	

(단위 : 백만원)

사업명	사업량	사 업 비			비 고
		계	국 비	도 비	
자 동 혈 구 계 산 기	1	100	50	50	
원심분리기	1	20	10	10	
전신마취기	1	50	25	25	
초 음 파 진 단 기	1	40	20	20	
초 음 파 영상진단기	1	80	40	40	
기 관 지 내 시 경	1	15	7.5	7.5	
PC 컴퓨터	10	15		15	
구 급 차	1	13	6.5	6.5	
승 합 차	1	13		13	

IV. 도정건의 · 질문사항처리

“해 당 없 음”