

의안번호	제590호
의결 연월일	2013년 월 일 (제325회)

제천 영어체험센터 설립 계획안

제출자	충청북도교육감
제출연월일	2013년 12월 2일

제천 영어체험센터 설립 계획안

의안 번호	590
----------	-----

제출연월일 : 2013. 12. 2.

제출자 : 충청북도교육감

제안이유

- 초·중등 학생 및 교원들의 체험중심 영어교육 활동과 연수를 통하여 의사소통능력을 신장시키고, 국제화를 선도하는 인재육성을 하고자 함
- 지방교육자치에 관한 법률 제11조의 규정에 의거, 제천영어체험센터 설립계획(안)에 대한 충청북도교육위원회의 심의·의결을 얻고자 함

주요내용

- 위 치 : 제천시 장락동 산 54번지 일원
- 소요예산 : 4,791,909천원
- 교육인원 : 기당 48명
- 교육대상 : 제천, 단양 지역 초·중학생
- 교육내용 : 체험학습코너를 활용한 체험중심 실용 영어
- 교육기간 : 4박 5일 합숙

제천 영어체험센터 설립계획(안) : 붙임

제천 영어체험센터 설립 계획(안)

1. 설립 목적 및 기본 방향

가. 목 적

- 실생활 중심의 영어체험학습으로 학생 영어 활용 능력 제고
- 영어 의사소통에 대한 자신감 부여 및 국제문화 이해 능력 증진
- 공교육력 향상으로 사교육비 경감 및 영어교육 격차 해소

나. 기본 방향

- 교육대상 : 제천시, 단양군 소재 초·중학생
- 운영방법 : 합숙형으로 10개 체험 학습 코너 운영
- 수용규모 : 총 48명, 4개반, 12명/반
- 학생용 기숙사 : 4인용 12실(남 6실, 여 6실)
- 원어민 숙소 : 인근 APT 임대

2. 설립 위치 및 규모

가. 위 치

- 제천시 장락동 산54번지 일원(장락초 부지 내)

나. 규 모

- 규 모 : 지상 4층, 철근콘크리트조
- 대지면적 : 13,049m²
- 건축면적 : 957m²(약 290평)
- 연 면 적 : 2,491m²(약 754평)
- 소 요 액 : 4,791,909천원

3. 소요예산 확보 및 연도별 투자계획

가. 소요예산 확보 계획

(단위:천원)

구분	부지매입비			시설비 및 부대비			계
	국고	지방비	소계	국고	지방비	소계	
금액	0	0	0	0	4,791,909	4,791,909	4,791,909

나. 연도별 투자 계획

(단위:천원)

구분	투자계획			비고
	2013년	2014년	계	
설계비	171,552	0	171,552	
시설비	2,063,326	1,893,021	3,956,347	신재생에너지 비용 포함
감리비	57,800	0	57,800	
부대비	7,322	5,218	12,540	
내부인테리어	0	270,000	270,000	체험학습실
비품비	0	323,670	323,670	
계	2,300,000	2,491,909	4,791,909	

4. 조직(안)

가. 명칭 및 관할구역

현행		개선안		비고
명칭	관할구역	명칭	관할구역	
북부영어체험센터	충주시, 제천시, 단양군	충주영어체험센터 (북부영어체험센터)	충주시	
		제천영어체험센터	제천시, 단양군	

나. 운영 조직

- 1) 센터장 : 관할 지역교육청의 교육지원과장 또는 교육연구관
- 2) 소요 인력

구분	전문직	파견 교사	일반직			학교직원			원어민	계(명)
			7급	9급	조무원	영양사	조리원	사감		
인원(명)	2	4	1	1	1	1	1	1	4	16

※ 조리원 2명 : 필요 시 6개월 미만 단기근로자로 추가 채용 운영

5. 시설배치 개요

층 별	영어체험센터			비 고
	시설명	실수(실)	면적(m ²)	
지하층	기계실	1	90	
1 층	체험교실	5	433	다목적실, 시장체험실, 여행체험실, 병원체험실, 식당체험실
	관리실 외	5	264	행정실, 화장실, 휴게실, 급식소 등
2 층	체험교실	5	320	체육상황실, 컴퓨터실, 게임룸, 도서관, 과학실험실
	관리실 외	4	195	교무실, 교원연구실, 화장실 등
3 층	기숙사(남)	6	180	· 남 24명, 4명/실
	사 감 실	1	30	
	화장실	1	23	
4 층	기숙사(여)	6	180	· 여 24명, 4명/실
	화장실	1	23	
공용면적	계단, 화장실, 로비, 복도		753	
총계			2,491	

6. 교육과정 운영 계획

가. 초등 기본과정 운영

- 운영 기간 : 3월 ~ 12월(하계휴가중 제외)
- 참가 대상 : 제천시, 단양군 소재 초등학생
- 참가 학생수 : 30기 1,440명 (기별 48명)
- 운영 시간 : 4박 5일 합숙형
- 교육 내용 : 체험학습코너를 활용한 체험중심 실용영어
- 학급별 원어민교사 1명, 한국인 지도교사 1명 배정 운영

나. 중등 심화과정 운영

- 운영 기간 : 7월 20일 ~ 8월 14일 (하계휴가중)
- 참가 대상 : 제천시, 단양군 소재 중학생
- 참가 학생수 : 4기 192명 (기별 48명)
- 운영 시간 : 4박 5일 합숙형
- 교육 내용 : 중등 기본과정을 바탕으로 내용을 심화하여 운영

7. 세부 추진 일정

추진일정	추진내용	주관부서	협조부서	비 고
2013.10.	세부 추진 계획 수립	학교정책과	제천교육지원청	
2013.10.	지방교육재정투자심사	학교정책과	기획관 제천교육지원청	40억 이상
2013.11.~2013.12.	도의회 기관 설립 계획 의안 제출	학교정책과	제천교육지원청	
2013.12.	시설사업비 확보	학교정책과	제천교육지원청	
2014.01.~2014.06.	설계용역	제천교육지원청	학교정책과	
2014.04.~2015.06.	시설공사	제천교육지원청	학교정책과	
2015.07.	개 관	제천교육지원청		

- 붙임 : 1. 소요예산 산출내역 1부.
 2. 설립예정 위치도 1부.
 3. 시설 평면도 1부.

[붙임1]

소요예산 산출내역

가. 시설비

(단위: m², 천원)

구분	실명	규모	단위	단위 면적	면적	단 가	금액	비고
다목적실	다목적실	1.0	실		150.30	1,205	181,111	
체험 학습 교실	시장상황체험	1.0	실		67.62	1,205	81,482	
	여행상황체험	1.0	실		119.62	1,205	144,142	
	병원상황체험	1.0	실		47.61	1,205	57,370	
	식당상황체험	1.0	실		47.61	1,205	57,370	
	체육상황체험	1.0	실		62.10	1,205	74,831	
	게임룸	1.0	실		67.62	1,205	81,482	
	과학실험체험	1.0	실		47.61	1,205	57,370	
	컴퓨터상황체험	1.0	실		95.22	1,205	114,740	
	도서관	1.0	실		47.61	1,205	57,370	
관 리 실	센터장실	1.0	실		47.60	1,205	57,358	
	교무실	1.0	실		75.21	1,205	90,628	
	행정실	1.0	실		33.12	1,205	39,910	
	방송실	1.0	실		13.92	1,205	16,774	
	자료실	1.0	실		9.60	1,108	10,637	
	휴게실	1.0	실		27.60	1,205	33,258	
급 식 소	식당	1.0	실	90	90.00	98,010	98,010	
	조리실	1.0	실	90	90.00	162,720	162,720	
숙소	합숙소	13.0	실	30	390.00	1,550	604,500	

구분	실명	규모	단위	단위 면적	면적	단 가	금액	비고
부 속 시 설	공용면적	425	m ²		425.00	1,108	470,900	
	화장실	3.0	실	45	135.00	106,000	318,000	
	직원화장실	1.0	실	27	27.00	69,680	69,680	
	현관	1.0	식		29.67	1,108	32,874	
	계단실	3.5	실	90	315.00	99,680	348,880	
기 타 시 설	환기설비	11	실			4,400	48,400	
	수변전설비	1	식			110,180	110,180	
	장애인E.V	1	식	30	30.00	140,070	140,070	
	기계실 및 물탱크실	1	실	90		99,680	99,680	
	신재생에너지	35	kw			6,500	227,500	
	배수로	90	m			218	19,620	
	포장	500	m ²			99	49,500	
소계					2,491.64		3,956,347	
설계비		1	식			171,552	171,552	
감리비		1	식			42,800	42,800	
소방감리비		1	식			15,000	15,000	
부대비		1	식			12,540	12,540	
소계							241,892	
합계					2,491.64		4,198,239	

나. 내부시설비

[단위:천원]

구분	실수	품명	수량	단가	금액(천원)	비고
체험학습실	9	내부인테리어	9	30,000	270,000	

다. 비품구입비

[단위:천원]

구분	실수	비품명	수량	단가	금액(천원)	비고
다목적실	1	비디오프로젝트	1	3,000	3,000	
		스크린	1	1,500	1,500	
		방송장치	1	15,000	15,000	
		디지털캠코더	1	3,000	3,000	
		칼라프린터	1	3,200	3,200	
		의자	68	150	10,200	
		강연대	1	500	500	
	사회대	1	230	230		
	소계				36,630	
상황체험 학습실	7	책상및의자	84	200	16,800	
		컴퓨터	7	1,200	8,400	
		LED TV(47")	7	1,500	10,500	
		칠판	7	500	3,500	
	교사용 책·결상	7	500	3,500		
	소계				42,700	
컴퓨터상황 체험실	1	컴퓨터	13	1,200	15,600	
		책상 및 의자	13	300	3,900	
		전자칠판	1	20,000	20,000	
	프린터	1	820	820		
	소계				40,320	
도서관	1	서가	4	830	3,320	
		열람대	13	300	3,900	
		열람의자	13	100	1,300	
		방석형의자	10	120	1,200	
	도서	500	15	7,500		
	소계				17,220	

구분	실수	비품명	수량	단가	금액(천원)	비고
관리실	3	OA시스템	15	1,100	16,500	
		컴퓨터	15	1,200	18,000	
		냉장고	3	500	1,500	
		복사기	2	4,500	9,000	
		문서세단기	2	750	1,500	
		코팅기	2	500	1,000	
		프린터	5	820	4,100	
		LED TV(47")	3	1,500	4,500	
		FAX기	1	500	500	
		디지털카메라	2	300	600	
		전화기	15	50	750	
		제분기	2	1,300	2,600	
		진공청소기	4	1,000	4,000	
		쇼파	2	1,500	3,000	
	소계				67,550	
기숙사	12	침대(2인용)	24	900	21,600	실당 2대(2층침대)
		옷장	48	300	14,400	
		신발장	48	50	2,400	
		물품보관대	24	500	12,000	
	침구	96	200	19,200	이불,담요,베개,침대카바	
소계				69,600	5,800*12실	
사감실	1	침대	1	600	600	
		LED TV(42")	1	850	850	
		옷장	1	300	300	
		물품보관대	1	500	500	
		침구	2	200	400	
		컴퓨터	1	1,200	1,200	
	책상 및 의자	1	300	300		
소계				4,150		
급식소	1	조리기구	1	40,000	40,000	
		식탁	10	250	2,500	
	의자	60	50	3,000		
소계				45,500		
합 계					323,670	

[붙임 3. 평면도]

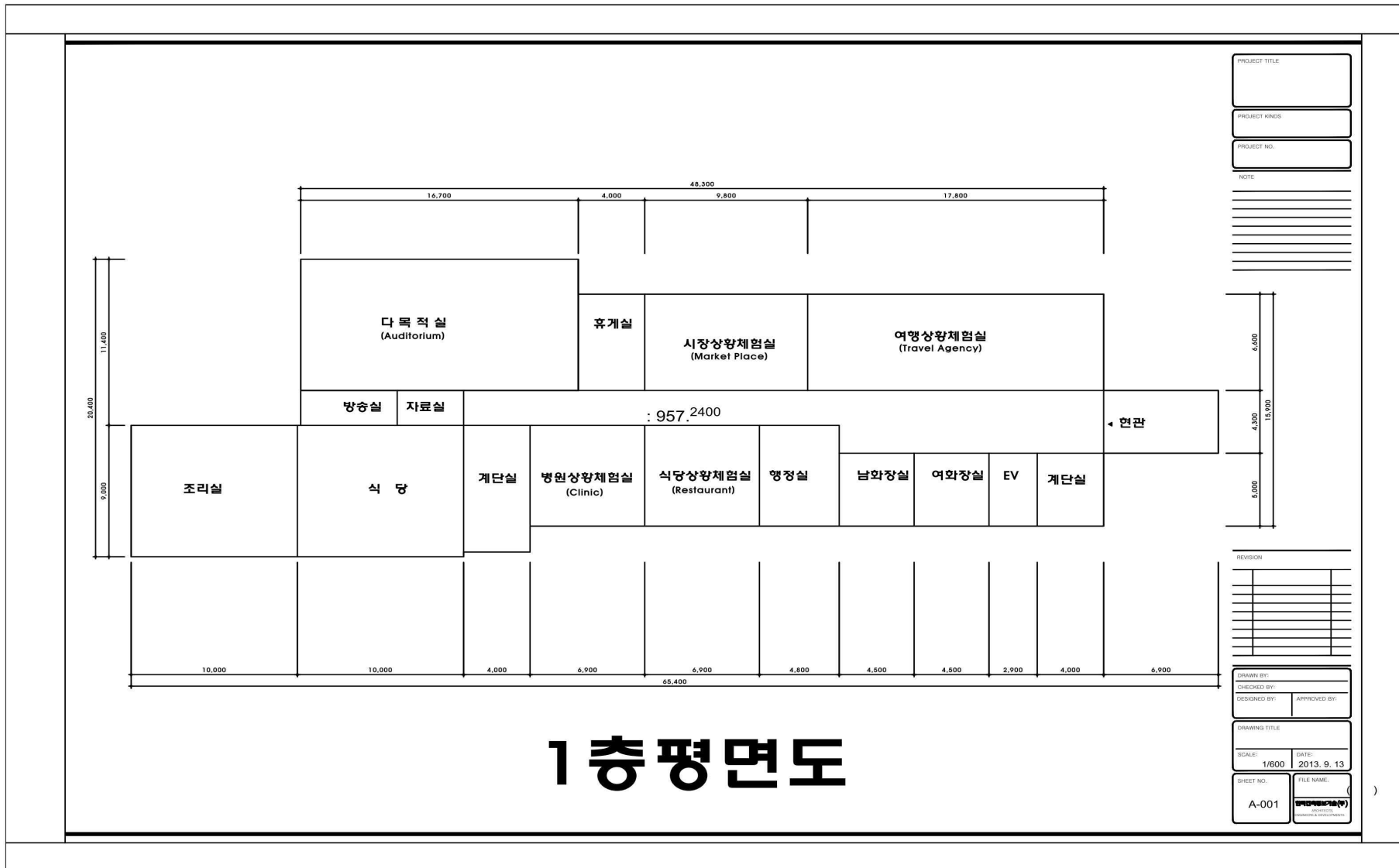

PROJECT TITLE

PROJECT KINDS

PROJECT NO.

NOTE

REVISION

DRAWN BY:

CHECKED BY:

DESIGNED BY:

APPROVED BY:

DRAWING TITLE

SCALE: 1/600

DATE: 2013. 9. 13

SHEET NO. A-001

FILE NAME:

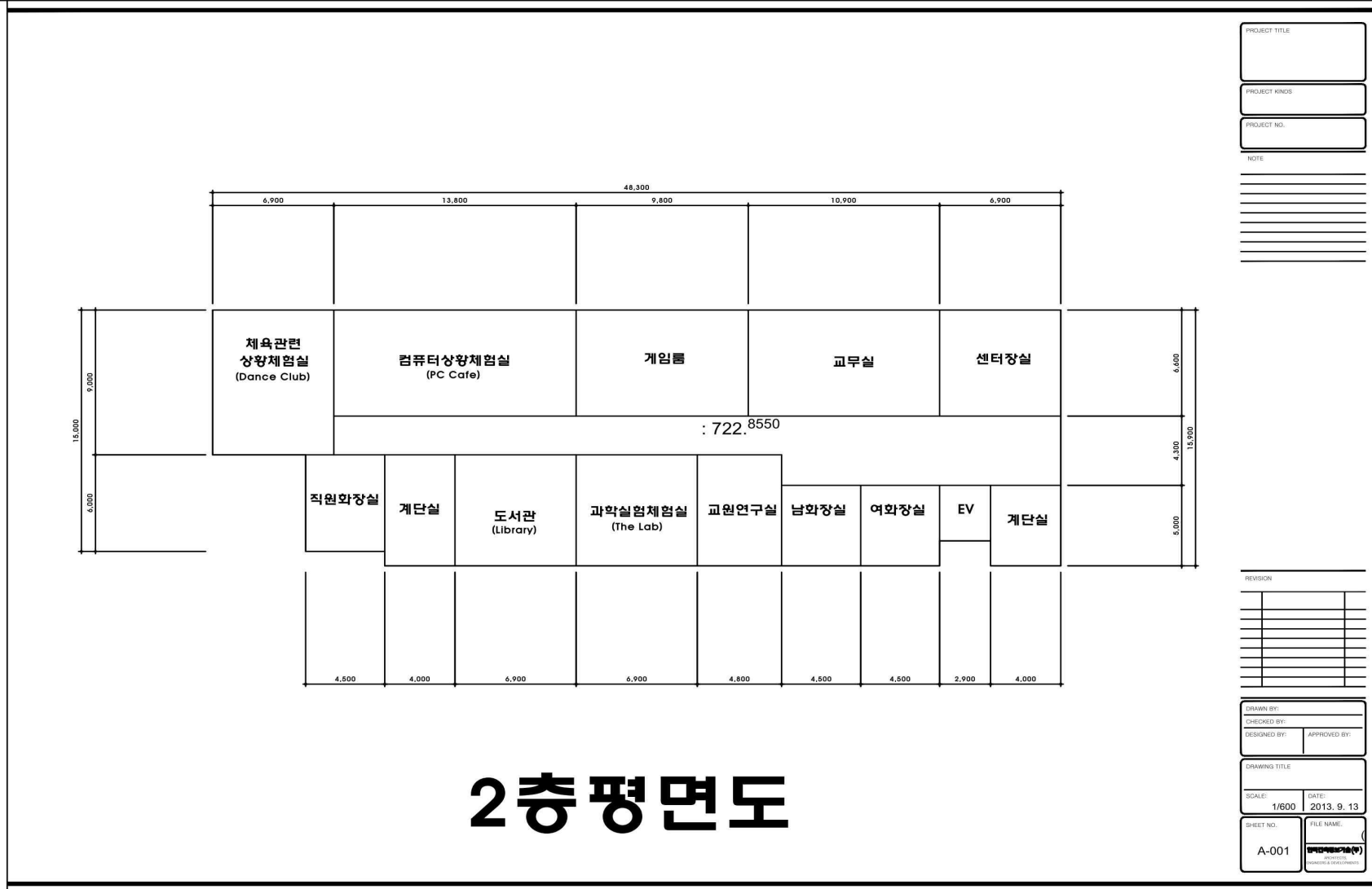

2층평면도

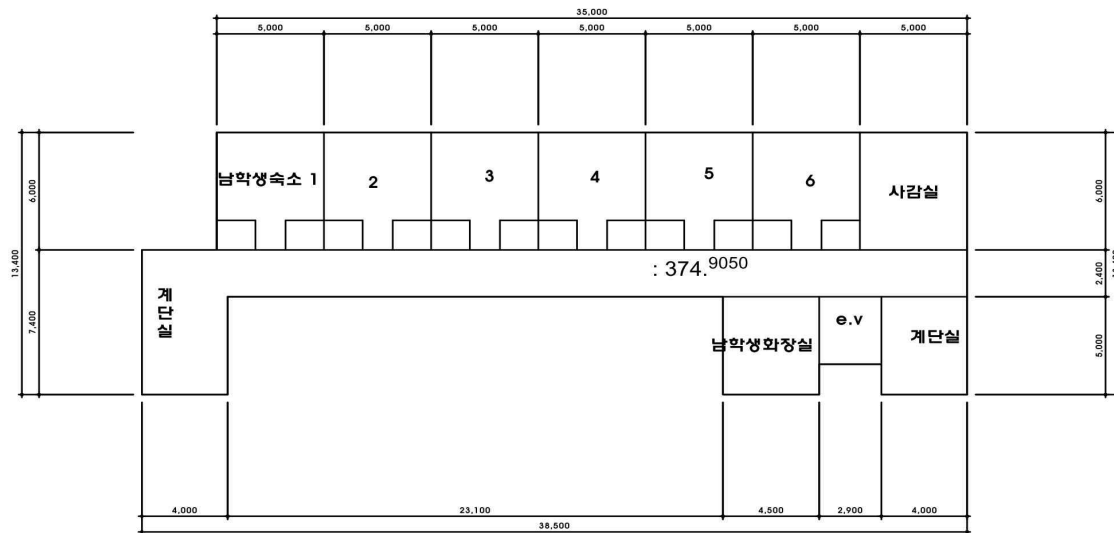

3층평면도

PROJECT TITLE

PROJECT KINDS

PROJECT NO.

NOTE

REVISION

DRAWN BY: _____

CHECKED BY: _____

DESIGNED BY: _____ APPROVED BY: _____

DRAWING TITLE

SCALE: 1/600 DATE: 2013. 9. 13

SHEET NO: A-001 FILE NAME: _____

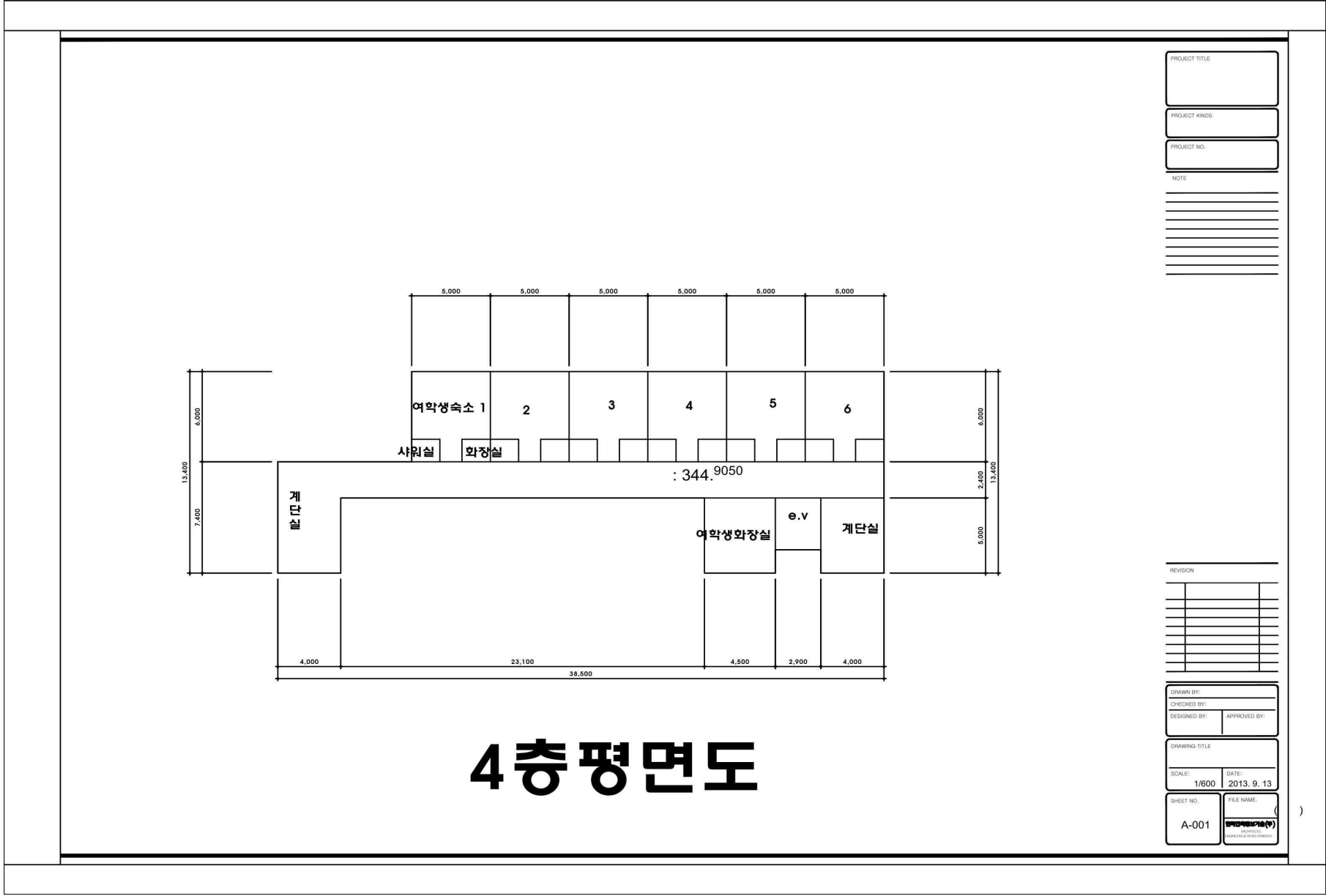

4층 평면도

PROJECT TITLE

PROJECT KINDS

PROJECT NO.

NOTE

REVISION	

DRAWN BY:
CHECKED BY:
DESIGNED BY: APPROVED BY:

DRAWING TITLE
SCALE: 1/600 DATE: 2013. 9. 13

SHEET NO. A-001 FILE NAME:
