

'93 상 반 기

주요업무추진상황

건설도시국

목 차

I. 일반 현황	874
II. 건설도시행정 추진방향	877
III. 건설도시 기본 현황	878
IV. '93 상반기 업무추진 상황	880
○ 토지이용의 효율화	880
○ 도시 기반시설 확충정비	886
○ 주택건설 촉진 및 주거환경 개선	898
○ 이수 및 재해대책	903
○ 도로망 확충정비	910
○ 기 타 사 항	925
V. 도정질문중 계속업무처리상황	931

I. 일반현황

기구 및 정원

1. 기 구

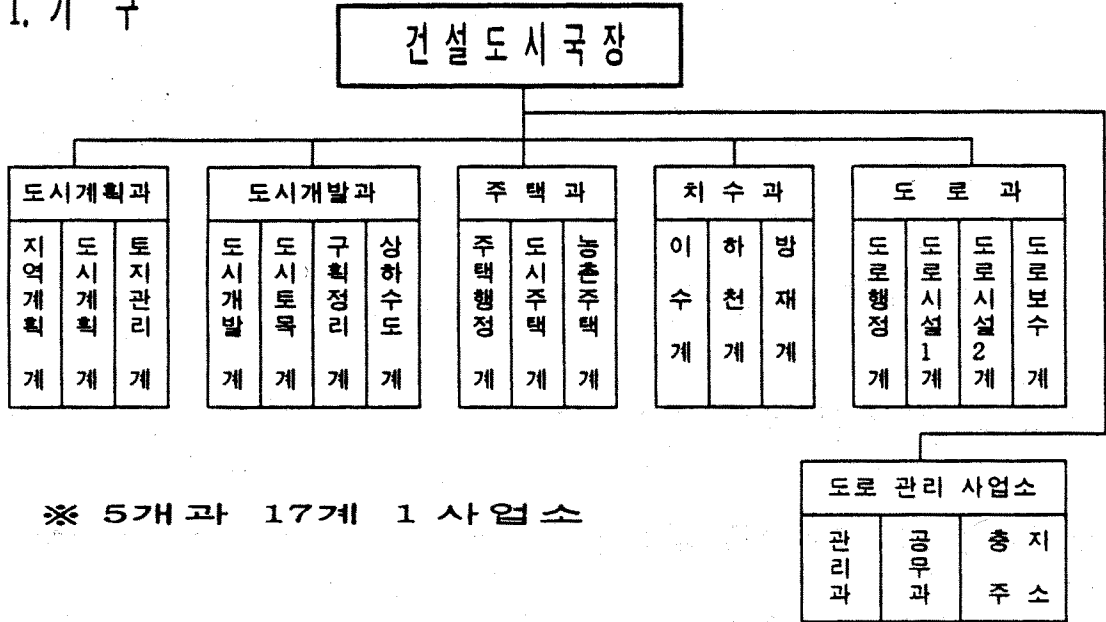

2. 정 · 현원

('93. 6. 30 현재)

구 분	정 원								현 원	증감
	계	일 반 직						기능직		
		소개	4 급	5 급	6 급	7 급	8 급			
계	189 名	111	2	25	26	37	21	78	178	△ 11
도시계획과	18	16	1	4	2	8	1	2	18	
도시개발과	16	15		5	4	4	2	1	16	
주택과	14	12		4	3	5		2	14	
치수과	20	17		4	3	5	5	3	20	
도로과	22	18		5	6	6	3	2	21	△ 1
도로관리 사업소	99	31	1	3	8	9	10	68	89	△ 10

※ 결원 : 11 명

- 도로과
- 도로관리사업소
- 금후충원
- 미충원

- 1 명 : 토목 8 급 - 금후 충원
- 10 " : 토목 8 급 3, 기계 8 급 1, 기능직 6
- 4 " : 토목 8 급 3, 기계 8 급 1
- 6 " : 현대화 계획에 의한 자연감소 인원임

주요 임무

도시계획과

- 국 소관행정 종합계획
- 국토이용계획관리
- 토지 관리
- 도시계획 결정 및 위원회운영
- 중기관리
- 건설부 소관 국유재산 관리

도시개발과

- 도시계획사업 실시계획승인
- 도시가로망 정비
- 택지, 공단개발
- 상하수도, 하수종말처리장
- 건설업 면허관리
- 국립공원, 도시공원, 개발제한구역, 운천관리

주택과

- 국민주택건설 및 불량주택개량
- 주택건축 기술보급 및 사업계획 승인
- 건축업자 및 건축사 지도
- 농촌 주택개량 지도
- 주거환경 개선사업
- 주택자금 관리

치수과

- 치수사업 종합계획
- 하천개수 및 제방 유지관리
- 재해예방 및 복구
- 遊渡船 운항 지도

도로과

- 도로사업 종합계획
- 도로개설 및 유지관리
- 도로 방재대책

도로관리사업소

- 도로 유지 보수관리
- 도로사업의 재료시험
- 중장비 운영관리

93 예산 규모

□ 충청북도 예산규모	:	655,977	백만원
○ 일반회계	:	328,586	"
○ 특별회계	:	327,391	"

□ 건설도시국 소관 예산 규모 : 109,026 백만원 (도예산의 16.6%)

○ 일반회계 : 57,758 " (17.5%)

· 경상사업비 : 4,289 "

· 주요사업비 : 53,469 "

○ 특별회계 : 51,268 백만원 (15.7%)

· 주택특별회계 : 2,246 "

· 도로보수·중기관리특별회계 : 1,069 "

· 양여금특별회계 : 47,953 "

- 지방도 정비사업 : 33,426 "

- 하수종말처리장 설치사업 : 14,527 "

(도비2,563 양여금11,964)

II. 건설도시행정 추진방향

□ 기본목표

개발과 보전의 조화

- 토 지 이 용 의 效 率 化
- 도 시 기 반 시 설 整 備
- 주 택 건 설 및 改 良
- 利 水 및 재 해 대 책
- 도 로 망 확 충 整 備

□ 추진방향

— 思考와 인식의 大轉換 —

- 규제와 제한보다는 효율성 위주의 행정
- 주민 편익이 중시되는 행정
- 장기적 안목과 전문성이 중시되는 행정
- 자기분야보다는 전체와의 조화가 추구되는 행정

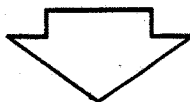

忠北의 새希望創造

Ⅲ. 건설도시 기본현황

건설도시 기본현황

토지이용

- 용도지역 : 9 개지역 7,435.9 ㏊
- 도시계획 수립도시 : 46 도시 627.718 "
- 토지거래 규제지역
 - 허가구역 : 96 개지역 2,597.8 ㏊ (3 시 10 군)
 - 신고구역 : 72 " 4,440.6 " (2 시 8 군)
 - ※ 미지정지역 : 丹陽 永春面 및 31 개 농업진흥지역 397.5 ㏊
- 중기관리
 - 중기등록대수 : 6,865 대
 - 중기정비업체 : 11 업체 (종합 3, 단종 8)
 - 중기대여업체 : 16 " (종합 10, 단종 6)

도시기반시설

- 상수도 급수도시 : 50 도시 (3 시 10 읍 37 면)
 - 급수인구 : 824 천명
 - 시설용량 : 418 천톤 / 일
 - 보급율 : 58.6%
- 하수도연장 : 1,403 km
- 하수종말처리장 : 2 개소 151 천톤/일, (청주 150, 문의 1)
- 공업단지조성 : 4 개단지 190 만평
- 그린벨트지정 : 2 권역 236.7 ㏊ (청주 180.1 대전 56.6)
- 도시공원지정 : 338 개소 43 백만평
- 국립공원 : 3 " 888.4 ㏊
 - ※ 俗離山 283.4, 月岳山 206.7, 小白山 148.2
- 은천지구 : 3 개소 8,997 천㎡

주 거 환 경

- 가 구 수 : 380 천 가구
- 주택 공급 수 : 311 천호
- 주택 보급율 : 81.8% (市 67%, 郡 98.2%)
- 농촌 주거환경 개선
 - 주택 개량 : 26,334 동 (대상 61,924 동)
 - 변소 개량 : 29,510 " (대상 53,764 동)
 - 취락 구조 개선 : 327 마을 (대상 490 마을)

利水 및 재해 시설

- 법정 하천 : 188 개소 2,372.2 km
 - 직할 하천 : 9 " 306.6 "
 - 지방 하천 : 13 " 202.4 "
 - 준용 하천 : 166 " 1,863.2 "
- 수계 별 : 188 개소 2,372.2 km
 - 한 강 : 97 " 1,218.1 "
 - 금 강 : 91 " 1,154.1 "

도 로 망

구 분	총 연 장		포 장 도	포 장 율
	로선수	연 장		
계	195	3,671 km	2,822 km	77 %
○ 고속도로	2	146	146	100
○ 일반국도	12	931	916	98
○ 지방도	43	937	764	82
○ 시군도	138	1,657	996	60
※ 농어촌도로	1,290	3,457	839	24

IV. '93상반기 업무추진 상황

토지이용의 효율화

(도시계획과)

1. 국토 이용계획 변경 추진
2. 청주 광역권 개발 추진
3. 도시 계획 정비
4. 토지 공개념 제도의 정착

1. 국토이용계획 변경추진

사업명	사업개요	상반기추진실적
<p>1. 읍坪 도시 지역 확장</p>	<ul style="list-style-type: none"> ○ 위치 : 괴산군 증평읍 연탄. 송산리 일원 ○ 면적 : 12.8 ㏊ (既存 5.4 + 今回 7.4) ○ 용도 : 경지지역, 산림보전 지역 → 도시지역 	<ul style="list-style-type: none"> ○ '91. 11. 18 국토이용계획 변경 신청 (증평출장소→도) ○ '93. 4. 9 도 관련부서 협의, 계획보완 및 중앙 4개부처 협의 - '93. 4. 10 국토이용계획변경 요청 (도→건설부) <p>※ 건설부에서 국토이용관리법의 改正작업으로 용도지역 결정 유보중</p>
<p>2. 北一 도시 지역 확장</p>	<ul style="list-style-type: none"> ○ 위치 : 청원군 북일면 마산. 도원리 일원 ○ 면적 : 2.84 ㏊ (既存 0.74 + 今回 2.1) ○ 용도 : 경지지역, 산림보전 지역 → 도시지역 	<ul style="list-style-type: none"> ○ '91. 11. 18 국토이용계획변경 신청 (괴산군→도) ○ '93. 3. 26 도 관련부서 협의 ○ '93. 6. 16 중앙4개부처 협의 ○ '93. 7월중 국토이용계획 변경 요청 (도→건설부) <p>※ 건설부에서 관계부처 협의후 변경결정 계획</p>

사 업 명	사 업 개 요	상 반 기 추 진 실 적								
<p>3. 陰城 聚落 지역확장</p>	<p>○ 지역</p> <table border="1" data-bbox="417 407 763 637"> <tr> <td>계</td> <td>1,411 천㎡</td> </tr> <tr> <td>음성 대소 오산</td> <td>428</td> </tr> <tr> <td>삼성 덕정</td> <td>544</td> </tr> <tr> <td>생극 신앙</td> <td>439</td> </tr> </table> <p>○ 용도 : 경지지역, 산림보전 지역 → 취락지역</p>	계	1,411 천㎡	음성 대소 오산	428	삼성 덕정	544	생극 신앙	439	<p>○ '91. 11. 18 국토이용계획변경 신청 (음성군→도)</p> <p>○ '93. 5. 20 도 관련부서협의및 계획보완</p> <p>국토이용계획 변경 요청 (도→건설부)</p> <p>※ 건설부에서 관계부처 협의후 변경결정 계획</p>
계	1,411 천㎡									
음성 대소 오산	428									
삼성 덕정	544									
생극 신앙	439									
<p>2. 槐山 漱玉亭 국민 관광지 지정</p>	<p>○ 위치 : 괴산군 연풍면 원풍리</p> <p>○ 면적 : 470 천㎡</p> <p>○ 용도 : 경지지역, 산림보전 지역 → 관광휴양지역</p>	<p>○ '92. 10. 10 국토이용계획변경 신청 (괴산군→도)</p> <p>○ '93. 3. 30 도 관련부서 협의</p> <p>○ '93. 3. 31 국토이용계획 변경 요청 (도→건설부)</p> <p>※ 건설부에서 관계부처 협의후 변경결정 계획</p>								

2. 청주 광역권 개발추진

< 추진배경 >

—— 淸州를 중심으로 2000년대 인구 110만 규모의 廣域都市로 개발 ——

- 도시별 인구나 산업의 적정배치로 쾌적하고 편리한 이상적 계획도시 개발
 - 청주 : 행정, 교육, 문화 중심도시
 - 청주과학산업단지, 부용.현도공단, 증평 : 첨단산업 중심도시
 - 오송, 신공항 : 정보통신 산업 및 교통중심도시
- 도시와 주변도시간 광역 도시 기반시설 확장.정비
 - 청주과학산업단지, 신공항, 오송전철역, 부용.현도 공단등

□ 사업개요

- 면 적 : 715.2 ㎢
- 대상지역 : 1 市 1 郡 12 個面
 - ※ 淸州, 淸州科學產業園地, 五松, 新空港, 芙蓉, 賢都, 曾坪等
- 목표년도 : 2015 年

□ 추진상황

- 기본계획수립 용역발주
 - 용역업체 : 東明技術工團, 大韓國土都市計劃學會, 忠北大建設技術研究所 共同
 - 사 업 비 : 325 백만원
 - ※ '94. 9월 납품예정
- 국토이용계획 변경 및 도시별 기본계획 및 실시계획수립 : '94 ~ '95 년도
- 사 업 착 수 : '95 年 이후

3. 도시계획 정비

□ 도시현황

구 분	대상도시	수 립	행정구역 면 적	도시계획 구역면적	도시계획 구역인구
계	46 도시	46 도시	3,490.31 ㎢	627.718 ㎢	1,019,871 名
市 級	3	3	345.85	372.135	783,214
邑 級	10	10	682.27	103.315	153,147
面 級	33	33	2,462.19	152.268	83,510

□ 도시계획 수립.수정

○ 대 상 : 3 개 도시 (淸原 江外, 陰城 甘谷, 中原 水安堡)

○ 추진상황

- 진 도 : 50 %

- 추진내용

주민공람 완료후 의회 의견 수렴중
'93년 9월 도 지방도시계획 위원회 심의예정

□ 도시계획 재 정비

○ 대 상 : 13 개 도시

※ 忠州市, 堤川市, 槐山 - 會坪, 淸原 - 米院, 江內, 玉山, 梧倉, 北一
報恩 - 馬老, 中原 - 周德, 嚴政, 堤川 - 水山, 鳳陽

○ 추진상황

- 진 도 : 30 %

- 추진내용

충주, 재천시 - 재정비 완료, 기타지역 - 주민공람완료
'93년 11월 도 지방도시계획 위원회 심의예정

4. 토지공개념제도의 정착

< 토지거래 규제지역 >

- 허가구역 : 96 개지역 (3市 10郡 2,597.8 ㎡)
- 신고구역 : 72 " (2 " 8 " 4,440.6 ")
- ※ 미지정지역 : 丹陽 永春面 및 31 개 농업진흥지역 397. 5 ㎡

□ 공시지가 관리

- '93 개별지가 조사
 - 조사필지 : 1,441 천필지 (※ 표준지 15,540 필지)
 - 개별지가공고 : '93. 5. 22
 - ※ 각종과세의 기초자료로 활용
- 지가 및 토지특성 전산입력
 - 대상필지 : 1,441 천필지
 - 입력기간 : '93. 4. 20 ~ 9. 20 (6 개월간)

□ 토지거래 허가, 신고 지도 : 3,672 건 24,394 천㎡ (※ '92 同期對比 8 % 감소)

- 허가 : 2,662 건 16,846 천㎡ ○ 불허가 : 91 건 743 천㎡
- ※ 불허사유 : 가격, 이용목적 부적정
- 신고수리 : 905 건 6,750 천㎡ ○ 권고 : 14 건 55 천㎡
- ※ 권고사유 : 토지용도 부적정

□ 개발부담금 부과징수

- 부과 : 106 건 17,104 백만원
- 징수 : 60 " 8,855 " (52 %)

□ 부동산 중개업 지도, 단속 : 61 건

(허가취소 4, 업무정지 5, 과태료부과 5, 경고시정등 47)

도시 기반시설 확충정비

(도시개발과)

1. 도시 가로 망 정비
2. 맑은 물 공급 대책
3. 충주댐 광역상수도 건설
4. 하수 처리 시설 확충
5. 공업 단지 조성
6. 그린벨트내 주민 숙원사업 추진
7. 도시 공원 개발
8. 국립 공원 개발
9. 은 천 개발

1. 도시 가로망 정비

□ 사업개요

- 대상 : 3개시 (청주, 충주, 제천)
- 총연장 : 1,101 KM
- 기개설 : 633 KM (개수율 57.5%)

□ 추진상황

가. 양여금사업

(단위: 백만원)

시 별	사 업 명	사 업 량	사 업 비	상반기 추진실적	
				진도	추진내용
계	9 개소	L = 3,980 M	21,622	61%	
청 주 시	4 개소	L = 1,310 M	9,760		
	○ 북부 우회도로 개설	L= 450M B=18.5→35 M	4,728	85	-보상완료 (토공시공중)
	○ 수곡 - 영운동간 도로개설	L= 250M B=20M	3,400	75	-보상중 (7월중 착공예정)
	○ YMCA - 중앙공원간 도로개설	L= 300M B=15M	1,000	15	-보상중
	○ 청주호텔 - 럭키APT 도로확장	L= 310M B=10→20 M	632	15	-보상중
충 주 시	3 개소	L = 700 M	5,550		
	○ 동부우회도로개설	L= 300M B=15→30M	2,000	77	-보상완료 (토공시공중)
	○ 성서 - 안림동간 도로확장	L= 220M B=25M	2,116	65	-보상중 (7월중 착공예정)
	○ 안림도로확장	L= 180M B=25M	1,434	20	-보상중
제 천 시	2 개소	L = 1,890 M	6,312		
	○ 북부 우회도로개설	L= 470M B=35M	3,342	65	-보상중 (7월중 착공예정)
	○ 농고 - 두학간도로	L= 1,420M B= 8→25M	2,970	35	-토공. 구조물시공

나. 도비사업

(단위: 백만원)

시군별	사업명	사업량	사업비	상반기 추진실적	
				진도	추진내용
계	23 개소	L= 6,545 M	7,314	37 %	
청 주 시	7 개소	L= 1,415 M	950		
	금천6통 소방도로	L= 150 M W= 10 M	700	50	-보상중(7월중 착공예정)
	수곡 14통도로 포장	L= 250 M W= 8 M	50		-공사집행의뢰(7월중 착공예정)
	용담국교 옆 도로포장	L= 260 M W= 8 M	100		-공사집행의뢰(7월중 착공예정)
	영운동 청주APT 앞 도로포장	L= 250 M W= 4 M	20		-93. 6. 9 보조결정(발주준비중)
	영운동 청운중 옆 도로포장	L= 250 M W= 4 M	20		"
	영운동사무소앞 도로포장	L= 125 M W= 4 M	10		"
	중앙시장-신흥성결교회간도로	L= 130 M W= 4 M	50		"
충 주 시	4 개소	L= 3,280 M	2,000		
	관산-검단간 도로확포장	L= 1,500 M W= 8 M	800	20	-토공, 구조물시공중
	미덕중학교 진입도로	L= 400 M W= 12 M	800	15	-보상중
	월은진입로포장	L= 1,150 M W= 4 M	200	50	-각종 구조물시공중
봉방5통 도로 포장	L= 230 M W= 8 M	200	40	-각종 구조물시공중	
제 천 시	7 개소	L= 1,450 M	2,850		
	하소-신월간 도로확포장	L= 200 M W= 35 M	800	98	-보상중('93 보상금만 지급)
	농고-영월간 도로확포장	L= 200 M W= 35 M	800	60	-보상중

(단위: 백만원)

시군별	사업명	사업량	사업비	상반기 추진실적	
				진도	추진내용
제천시	남당국교연소방도로	L= 300 M W= 6 M	600	40	-토공, 각종 구조물시공중
	남천8.9통 도로 포장	L= 200 M W= 8 M	50		-공사집행의뢰중 (7월중 착공예정)
	영천동 도로 포장	L= 200 M W= 8 M	50		"
	청전7통 소방도로개설	L= 200 M W= 8 M	500		"
	청전동 현대APT 후문 도로개설	L= 150 M W= 8 M	50		-93. 6. 9 교부결정 (발주준비중)
괴산군	1 개소	L= 60 M	400		
	괴산 가로축조공사	L= 60 M W= 12 M	400	15	-보상중(7월중 착공예정)
중원군	2 개소	L= 140 M	394		
	주덕 소방도로	L= 140 M W= 6 M	310	50	-각종 구조물시공중
	수안보 시가지 정비	보도 16.2a	84		-93. 6. 9 교부결정 (발주준비중)
단양군	2 개소	L= 200 M	720		
	단양읍 가로망 정비	L= 200 M W= 6 M	20		-93. 6. 9 교부결정 (발주준비중)
	신단양 보도블럭 정비	보도블럭 40,000㎡ 경계석 8,000 M	700		-교부결정 신청중 (발주준비중)

2. 맑은물 공급 대책

가. 상수도 사업추진

□ 사업개요

	'93 년		2001 년
○ 보급율	58.6 %	→	75 %
○ 급수지역	50 개소	→	75 개소
○ 급수인구	824 천명	→	1,520 천명
○ 시설용량	418 천톤 / 일	→	831 천톤 / 일

□ 추진상황

(단위 : 백만원)

구 분	사 업 명	사 업 비	상 반 기 추 진 실 적	
			진도	추진내용
계	43 도시 (3시 9읍 31읍면)	23,949	24 %	
가. 맑은물공급	계	18,640	20	
	○ 노후관 개량 50.8 km.			-30.4 km 개량
	○ 취정수 개량 21 개소			-20개소 공사중
나. 누수방지	계	975	76	
	○ 누수탐사 5,522 전			-3,028전 탐사
	○ 계량기 교체 14,299 개			-7,554개 교체
다. 시설확장	계	4,334	26	
	○ 취. 정수시설 4 개소			-2개소 공사중
	○ 송배수관 교체 22.4km			-6.2km 완료

3. 충주댐 광역상수도 건설

□ 사업의 필요성

- 급수대상지역의 급속한 공업화로 생.공용수 부족 현상
- 수질오염 심화 및 자체수원 부족으로 취수원 확보 지난
- 산발적 보호구역 지정에 따른 주민집단 반발

□ 사업개요

- 사업규모 : 250 천톤/일
- 급수지역 : 1 시 4 군 (31 개 읍면)
※ 충주, 증원, 음성, 괴산, 진천
- 사업비 : 850 억원
- 시행청 : 건설부
- 시행기간 : '93 ~ '96

□ 추진상황

- '93 투자계획 : 5 억원
- 추진내용
 - '93 타당성조사 및 기본 설계
 - '94 실시설계 및 착공

4. 하수 처리시설 확충

□ 현 황

- 하수도 연장 : 1,403 km (보급율 52.2%)
- 하수처리장 : 2 개소 (151 천톤 / 일)
- ※ 2001년까지 16 개소 (556 " / ")

□ 추진상황

- 하수도 시설 (단위 : km, 억원)

총 계		기 시행		'93 계획		상반기 추진실적	
사업량	사업비	사업량	사업비	사업량	사업비	진도	추진내용
2,687	5,343	1,403	1,373	26	84	44%	- 9.6 km 완공

- 하수종말처리장 건설 (단위 : 억원)

구분	시설용량	사업기간	총 사업비	'93 계획		상반기 추진실적		추진내용
				사업비	총진도	진도	추진내용	
계 (7개소)	136천톤/일	'89-'95	956	186	74%	61%		
한강수계	총주	'90-'94	265	49	60	46	-시설물및차집 관거 공사중	
	제천	'89-'93	203	99	준공	69	"	
	단양	'90-'93	40	(10)	"	98	-시운전중 (관로보수)	
	수안보	'92-'95	139	4	실시 시계		-실시 설계중	
금강수계	보은	'90-'93	57	(16)	준공	97	-기계, 전기 공사중	
	옥천	'90-'93	179	25	"	85	"	
	영동	'90-'93	73	9	"	98	-시운전중	

※ () 내서는 이월사업비.

5. 공업단지 조성

□ 사업개요

- 대 상 : 16개단지 - 7,803천평
- 기 조 성 : 4 " - 1,902 "
- 조 성 중 : 9 " - 5,316 "
- 항 후 계 획 : 3 " - 585 "

□ 추진상황

(단위: 천평, 억원)

구 분	공 단 명	시 행 자	면 적	사업기간	총 사업비	'93 계획	추진실적	
							진 도	추진내용
소 계		9 개단지	5,316	'86~'2001	9,789	63 %	47 %	
조 성 중	충주 2 공단	충 주 시	317	91~95	507	50	26	-[圖]地内 구조물공사중
	보은국가공단	한국화약	1,218	86~96	466	86	73	-단지조성 및 포장공사중
	소 이 공 단	한라중공업	275	90~93	540	100	97	-마무리 공사중
	부 용 공 단	청 원 군	171	90~95	326	70	61	-진입도로및 구조물공사중
	현 도 공 단	(주) 진로	212	91~94	416	90	95	-포장및 펌프장공사중
	대 풍 공 단	음 성 군	131	91~93	363	100	54	-도로공사중
	청 주 과 학 지 산 업 단 지	충청 북도	2,856	92~2001	7,054	15	7	-사업시행자 지정 협의중
	육 육 공 단	미 지 정	95	92~94	85	30	10	-실시설계중
금 암 공 단	"	41	92~95	32	20	5	-시행자 선정중	
소 계		3 개단지	585	93-95	789			
항 후 계 획	음성니트공단	"	35	93~95	43	10	7	-개발기본 계획고시완료
	괴 산 공 단	"	100	93~94	100	5	-	-농업진흥 지역협의중
	왕 암 공 단	"	450	93~95	646	5	-	-공업지역 지정중

6. 그린벨트내 주민 숙원사업 추진

□ 지정현황

- 면 적 : 236. 7 ㎢ (전국대비 4.4 %)
- 청주권 : 180. 1 " (청주시, 청원군)
 - 대전권 : 56.6 " (청원군, 옥천군)
- 가구 및 인구 : 8,525 가구 35,078 명

□ 추진상황

- 추진기간 : '92 ~ '96년까지 년차별 시행

(단위 : 백만원)

사업명	총 계		'92 실적		'93계획		상반기추진실적	
	사업량	사업비	사업량	사업비	사업량	사업비	진도	추진내용
계		6,115		300		600	100%	
마을안길, 진입로 포장	L=63.7km W=3-5 m	5,130	L=4.3 W=3-5	300	L= 6.1 W=3-5	466	100%	- 마을안길등 6.1 km 포장완료
하수구정비	L=2.9km	312			L=0.7	28	100	- 0.7 km 정비완료
제방설치	L=0.15km	10			L=0.15	9	100	- 0.15km완료
도로개설	L=0.3km	297			L=0.3km	97	100	- 0.3km 완료
소하천정비	L=3.3km	187						
교량가설	L=0.2km W=2-5 m	179						

※ '93년도 제1회추경 확보 700 백만원은 사업선정 완료후 교부금 교부 신청중

- 교부금 교부 : '93년 7월중

- 사업추진 : '93년 8월 ~ 10월까지 (농번기 이전완료)

7. 도시공원 조성

□ 도시공원현황

- 공원수 및 공원면적 : 총 338 개소, 42,516천㎡ (14개 시.군.출장소)
- 공원 조성계획수립 : 157 " , 3,879 "
- ┌ 공원 조성 : 118 " , 1,178 "
- └ 공원 미조성 : 39 " , 2,701 "
- 공원 조성계획 미수립 : 181 " , 38,637 "

□ 추진사항

(단위 : 천㎡, 백만원)

사업명	위치	시행자	추진 기간	사업 비	92까지실적		'93 계획		추진실적
					사업량	사업비	사업량	사업비	
쌍가공조 수족원성	청원일상수	청원군	92~93	1,510	용역 1식	40	면적 = 217	1,000	- '93.6.4 건설부에 휴식시설 설치승인 신청
장미 락원	재천락	재천시		2,610	-		도서관 1동	2,610	- 용지보상 완료 - 분묘 이장중 - 세부시설 설계중
충훈 탑원	진천진천	진천군	'93	200	-	-	충훈탑 조성	200	진도: 5% - 산림훼손 준비중

8. 국립공원개발

□ 공원현황

- 국립공원 : 3개소 888.4 ㉞ (총복 : 567.78㉞, 경북 : 320.62 ㉞)
 - 속리산 283.4 " (" : 212.88㉞, " : 70.52 ")
 - 월악산 284.5 " (" : 206.7 " , " : 77.8 ")
 - 소백산 320.5 " (" : 148.2 " , " : 172.3 ")

□ 추진상황

(단위 : ㉞, 백만원)

위 치	사업명	시행자 (대행자)	추진 기간	'92 실적		'93 계획		상반기추진실적
				사업량	사업비	사업량	사업비	
단양군 단성면 장회리	주차장 조 성	월악산 관 리 사무소	92~93	14,900	600	-	300	- 토지수용재결중
보은군 내속리 사내리	상수원 조 성	보은군	'93	-	-	수원지 1 개소	500	- 진도: 5 % - 실시설계 완료 - '93 7월중 내무부에 사업 승인신청예정

9. 온 천 개 발

□ 사업개요

- 온 천 지 구 : 5 개소 11,481 천㎡
- 기 조 성 : (수안보) 8,997 "
- 개 발 중 : (능암, 충은) 526 "
- 개 획 중 : (충주, 돈산) 1,958 "

- 사 업 비 : 127,274 백만원 (능암, 충은)

□ 추진상황

(단위 : ㎡, 백만원)

지구명	위 치	사업량	사업비	투 자 비		상반기추진실적	
				'92까지	'93계획	진도	추진내용
계			127,274	12,835	47,675	% 9	
능 암	중원암성 능암리	198,794	78,474	8,841	17,500	15	- 토공 완료 - 대중목욕탕 건설중
충 은	중원암성 돈산리	291,470	48,800	3,994	30,175	4	- 진입로완료 - 여관1동 건설중

주택건설 및 주거환경 개선

(주 택 과)

1. 택 지 개 발
2. 주 택 건 설
3. 도시 저소득 주민 주거환경 개선
4. 농 촌 주 거 환 경 개 선

1. 택지개발

□ 사업개요

- 대 상 : 39 개지구 5,519 천평
- 기 개발 : 26 " 3,495 " (지자체 17, 토개공 8, 주택공 1)
- 개발 중 : 10 " 1,136 " (지자체 7, 토개공 2, 주택공 1)
- 계획 중 : 3 " 888 " (지자체 1, 토개공 1, 주택공 1)

※ 계획중인지구 (분평 269, 용암2 478, 증평 141천평)

□ 추진상황

(단위 : 천평, 억원)

구분	지구명	시행자	면적	사업기간	사업비	'93계획 (%)	추진실적(%)	
							진도	내용
계		10지구	1,136	'90-'96	6,362	59	34	%
개	용암	토개공	369	'90-'96	2,224	80	50	- 기반시설중
	가경 3	공개단	213	'92-'96	1,540	10	5	- 실시설계중
	산남 2	청주시	107	'91-'94	724	60	10	- 부지조성중
발	금제	충주시	79	'91-'93	402	100	100	- 공사완료
	금릉	토개공	206	'91-'94	725	46	18	- 기반시설중
	하소	주택공	39	'91-'94	119	80	47	- 기반시설중
중	청전 2	재천시	68	'93-'95	452	40	10	- 공사발주중
	문화	음성군	7	'91-'93	20	100	100	- 공사완료
	무극	음성군	18	'92-'93	45	100	25	- 기반시설중
	만승	진천군	30	'89-'93	111	100	100	- 공사완료

2. 주택 건설

□ 현 황

- 가 구 수 : 380 천가구
- 주택 공급 : 311 천호 (단독주택 235, 아파트 59, 연립주택 17)
- 주택 보급율 : 81.8 % (市 67 %, 郡 98.2 %)

□ 주택 건설계획

- 사 업 량 : 17,809 호
 - 단독주택 2,000 호, 공동주택 15,809 호
 - 공공부문 6,570 호, 민간부문 11,239 호
- 사 업 비 : 9,979 억원 (호당 56 백만원)
 - 국민주택 융자금 : 920 " (공공부문 호당 14 백만원)
 - 민 간 자 본 : 9,059 "

□ 추진상황

- 사 업 량 : 15,090 호 (진도 84.7 %)
 - 단독주택 3,131 호, 공동주택 11,959 호
 - 공공부문 675 호, 민간부문 14,415 호
- 사 업 비 : 8,450 억원
 - 국민주택 융자금 : 9 "
 - 민 간 자 본 : 8,441 "

3. 도시 저소득주민 주거환경 개선

□ 사업개요

○ 대 상	:	3 개시 29 개지구 366 건
┌	기 개 선	: 14 " 211 "
	'93 계획	: 4 " 42 "
	금후계획	: 11 " 113 "

○ 사 업 내 용 : 소방도로 개설, 상.하수도 시설, 방범 가로등 설치등

□ 추진상황

구분	총 계획		기개선(88~92)		'93 계획		상반기 추진 실적	
	사업량	사업비	사업량	사업비	사업량	사업비	진도	추진내용
계	29지구 366건	백만원 44,275	14 211	23,405	4지구 /42건	5,642	45 %	
청주 수동	7 67	11,029	3 36	5,219	1/ 12	2,470	37	- 토지 및 지장물 보상금 협의통보 - 공사착공집행의뢰중
충주 도촌 야현	10 158	14,815	4 84	8,464	2/ 16 1/ 8 1/ 8	1,772 874 898	50 55 47	- 토지 및 지장물 보상금 지급중(80%) - 소방도로 상하수도 시설 공사중
제천 교동	12 141	18,431	7 91	9,722	1/ 14	1,400	48	- 토지 및 지장물 보상금 지급중(82%) - 소방도로 상하수도 시설 공사중

4. 농촌 주거환경 개선

□ 사업개요

구	분	대 상	기 개 량	'93 계획	향후계획
주 택 개 량	(동)	61,924	26,334	700	34,890
취락 구조 개선	(마을)	490	327	6	157
변 소 개 량	(동)	53,764	29,510	2,500	21,754
오수 처리 시설	(개소)	128	4	2	122
부엌 욕실 개량	(가구)	36,862	11,195	6,000	19,667
개폐 변기 설치	(동)	35,500	7,500	10,000	18,000

□ 추진상황

(단위: 백만원)

구	분	사업량	사업비	상 반 기 추 진 실 적	
				진 도	추 진 내 용
계		6 개사업	18,140	61 %	
주 택 개 량	(동)	700	9,800	77	- 완공 333동 - 개량중 344동 - 미착공 93동
취락 구조 개선	(마을 /건)	6/59	420	38	- 완공 17 건 - 공사중 5 건 - 미착공 37건은 주택개량 진도에 따라 추진
변 소 개 량	(동)	2,500	1,250	58	- 완공 905동 - 개량중 1,072동 - 미착공 523동
오수 처리 시설	(개소)	2	200	10	- 2 개소 淨化槽 공사중
부엌 욕실 개량	(가구)	6,000	6,000	92	- 완공 5,159동 - 개량중 73동 - 미착공 768동
개폐 변기 설치	(동)	10,000	470	89	- 완 공 8,875 동 - 미착공 1,125 동

利水 및 재해 대책

(치 수 과)

1. 재해 대책 사업 추진
2. 준용하천 정비 기본계획 수립
3. 하천 편입 私有 토지 보상
4. 국유 廢川 敷地 양여 추진
5. 대청호 체육공원 조성

(단위 : 개소/km, 백만원)

구 분	위 치	사업량	사업비	상반기 추진실적	
				진 도	추진내용
라. 기성제 보수		7 / 2.23	200	100 %	※ 우기전 사업완료
- 보강천 보강제	철원 복이	0.15	20		
- 보침천 고승제	보은 탄부	0.15	22		
- 촌강천 용당제	영동 심천	0.30	30		
- 미호천 증산제	진천 이월	0.15	28		
- 음성천 영천제	괴산 불정	0.28	40		
- 오갑천 상우제	음성 감곡	0.20	30		
- 장선천 장선제	제천 청풍	1.00	30		
마. 하상 정리		10 개소	100	100 %	※ 우기전 사업완료
- 수곡지구	청주 수곡	1	10		
- 정중지구	청원 강외	1	10		
- 고승지구	보은 탄부	1	10		
- 금구지구	옥천 옥천	1	10		
- 범화지구	영동 화산	1	10		
- 영구지구	진천 초평	1	10		
- 현동지구	괴산 불정	1	10		
- 대장지구	음성 소이	1	10		
- 신중지구	증원 주덕	1	10		
- 장평지구	제천 봉양	1	10		
바. 수문 보수		5 개소	90	100 %	※ 우기전 사업완료
- 석문수문	청주 석교	1	15		
- 월송수문	보은 보은	1	25		
- 용당수문	영동 심천	1	25		
- 읍내수문	진천 진천	1	15		
- 사곡수문	괴산 회평	1	10		

2. 준용하천 정비 기본계획 추진

□ 사업개요

○ 총	계	획	:	166	개소	1,863	km	5,417	백만원	
┌	기수립(91까지)	:	11	"	145	"	370	"	(8%)	
	'93	계	획	:	5	"	128	"	(15%)	
	항	후	계	획	:	150	"	1,590	"	4,722

○ 사업기간 : '91 ~ 2000

□ 추진상황

(단위 : km, 백만원)

사업명	기점	종점	사업량	사업비	상반기 추진실적		용역업체
					진도	추진내용	
계	5 개소		128	325	35%		
월운천	청주 월오 ~ 청주 방서		7	21	33	하천측량 및 수위 수량 등 분석	노아 엔지니어링
보청천	보은 내북 ~ 보은 마로		45	111	33	"	대원 엔지니어링
성암천	진천 진천 ~ 청원 오창		21	54	35	"	"
미호천	음성 삼성 ~ 진천 초평		37	94	36	"	노아 엔지니어링
동진천	괴산 소수 ~ 괴산 괴산		18	45	34	"	"

3. 하천편입 사유토지 보상

□ 사업개요

○ 총 보상 대상 : 4,310 필지 5,506 천㎡

┌	기 보상	: 2,764	"	3,272	"	(59 %)
	'93 계획	: 204	"	315	"	(6 %)
	향후 계획	: 1,342	"	1,919	"	(35 %)

○ '86 - '95 까지 10년간 년차적 보상

□ 추진상황

(단위 : 천㎡, 백만원)

구분	사업량		사업비	상반기추진실적				
	필지수	면적		진도	사업량		사업비	
					필지수	면적		
하천								
계	204	315	860	73 %	122	225	628	
직할하천	소계	101	139	386	65	61	97	250
	국비	15	22	125	54	8	13	68
	지방비	86	117	261	70	53	84	182
지방하천	103	176	474	80	61	128	378	

※ 금액대비 진도 임

4. 국유 폐천부지 양여추진

□ 사업개요

- 양여 대상필지 : 3,976 필지 4,675 천㎡ (1,414 천평)
- 기 완 료 : 2,772 " 3,175 " (960 ")
- '93 계 획 : 1,204 " 1,500 " (454 ")

- 조사측량 용역비 : 698 백만원 ('92년 398, '93년 300)

□ 추진상황

- 용역발주
 - 용역일자 : '93. 4. 3
 - 용역업체 : 노아 엔지니어링 주식회사 박 현 회
 - 용역기간 : '93. 4. 3 ~ 8. 31 (5 개월)

- 조사측량 및 양여
 - 진 도 : 70 %
 - 사 업 량 : 1,204 필지 1,500 천㎡ (당초 1,197 천㎡, 증가 303 천㎡)
 - 완 료 : 604 " 753 "
 - 추진중 : 600 " 747 "

 - ※ '93. 8월 조사측량 완료 용역보고서 납품예정

- 양여재산 매각 : '94년 까지

5. 대청호 체육공원 조성

□ 사업 개요

○ 위 치 : 청원군 문의면 미천리 161 ~ 1 번지 일원
(대청호 수위 78~80 m의 유희부지)

○ 사업내용

사 업 명	사 업 량	사 업 비	비 고
체육공원 시설	10,710 m ² (3,240 평)	550백만원	- 잔디운동장 7,560 m ² - 배 구 장 1,800 " - 잔디 공간 1,350 "

□ 추진상황

○ 추진경위

- '93. 3. 6 : 실시설계 완료 (동립기술 용역설계)
- '93. 3. 25 : 점용허가 신청 (도 → 한국수자원공사)
- '93. 5. 11 : 점용허가 승인 (한국수자원공사 → 도)
- '93. 4. 24 : 공사착공

○ 추진실적

- 진 도 : 25 %
- 추 진 내 용 : 기반 시설공사중
- 사 업 자 : 동원건설 (주) 송 승 현
- ※ '93. 7월 하순 완공 예정

도로망 확충 정비

(도 로 과)

□ 도로망 확충 정비

- 가. '93 도로사업 추진 총괄
- 나. 고속도로 건설
- 다. 국도 확.포장 사업
- 라. 지방도 확.포장 사업
- 마. 군도 확.포장 사업
- 바. 농어촌 도로 확.포장사업
- 사. '93도로확.포장(시군보조)
- 아. 철도 건널목 개량
- 자. 도로 유휴 부지 활용계획

□ 도로관리사업소 운영

- 가. 현 황
- 나. 교통 안전시설 정비
- 다. 지방도 유지 보수
- 라. 총주지소 이전 추진

1. 도로망 확충 정비

가. '93 도로사업 추진총괄

구 분	사 업 량		사업비	시행청	상반기 추진실적	
	로선수	연 장			진도	추진내용
총 계	135	341.1 km	551,415 백만원		35%	
○ 고속도로	2	38.0	374,300	건설부	60	
└─ 중앙고속도로	1	9.9	156,300		60	- 토공및구조물공사중
└─ 경부고속도로	1	28.1	218,200		100	- 공사완료
○ 일반국도	7	48.2	83,400	"	29	
└─ 4車線	5	26.6	73,900	"	27	- 교량 및 터널 토공중
└─ 2車線	1	21.6	7,500		40	- 포장공사중
└─ 迂廻道路	1	(擴 1.5)	2,000		27	- 구조물공사중
○ 지방도	29	62.0	32,326	道	18	- 토공및구조물공사중
○ 市郡道	58	151.6	51,483	郡	34	"
○ 농어촌도로	39	40.3	9,706	"	40	"

나. 고속도로 건설

※ 건설부 시행 : 국비사업

(단위 : km , 억원)

사 업 명	총 계		기 시 행		'93 계 획		비 고
	사업량	사업비	사업량	사업비	사업량	사업비	
□ 중앙 고속도로 (大邱-堤川-春川) (충북구간)	280.0 (60.0)	13,246					○ 사업기간 - 89 - 2001 ○ 1 단계사업은 '94 완공예정
○ 1 段 階	151.3 (9.9)	7,196	토공및 구조물 (43%)	3,828	토공및 구조물 (75%)	1,563 (1,391)	상반기추진실적 ○ 진도 : 60 % ○ 내용 - 토공및 구조물 공사중
- 大邱 - 安東	87.5						
- 堤川 - 原城	37.6 (9.9)						
- 洪川 - 春川	26.2						
○ 2 段 階	128.7 (50.1)	6,050					2 단계 사업은 '95 이후추진
□ 중부내륙 고속 도로(충북구간)	234.7 (106)	7,238		74 (30)			'93 계획사업 없음
○ 驪州-忠州-龜尾	154.2 (64.0)	4,564	실시설계 68.4	54 (20)			
○ 淸州-報恩-尙州	80.5 (42.0)	2,674	실시설계 14.0	20 (10)	※ '92이월사업 계속추진 淸原 ~ 文義間 9.4 km		
□ 경북 고속도로	100.1 (28.1)	5,940	토공및 구조물 (66%)	4,315	포장및 부대공 (100%)	2,182 (2,190)	상반기추진실적 '93.6.5 완료 전구간개통

※ ()내서 : '92 실적임

다. 국도 확.포장 사업

- 2차선총계: 931.0 km 470,800 백만원
- 투자액 : 916.0 km 463,300 " (98%)
- '93 계획 : 15.0 " 7,500 " (2%)
- 향후계획 : 4 車線으로 확포장 추진

※ 건설부 시행 : 국비사업

(단위 : km , 억원)

사업명	총 계		기 시행		'93 계획		상반기추진실적	
	사업량	사업비	사업량	사업비	사업량	사업비	진도	추진내용
합 계	7 로선 203.5	4,815	擴124.21 鋪 73.1	1,572	擴18.79 (45.9) 鋪48.2 (77.6)	834 (892)	29	%
4 車 線	소 계	5 로선 167.1	擴90.31 鋪63.3	1,347	擴16.29 (29.4) 鋪26.6 (35.1)	739 (537)	27	
	清州 - 忠州 ※ '93 완료예정(道安 - 陰城區間施工)	61.3 779	擴61.3 鋪55.1	722	擴 6.2 鋪 57	57	33	- 포장공사중
	忠州 - 堤川 ※ '95 완료예정(忠州-松江, 白雲-碩朴 區間)	36.7 1,429	擴12.71 鋪 7.2	228	擴 2.0 터널 0.89	134	52	- 터널굴착 선택층 및 보조기층
	堤川 - 梅浦 ※ '93 완료예정	21.4 672	擴15.0 鋪 1.0	347	擴 6.4 鋪20.4	325	22	- 토공 선택층 및 보조기층
	沃川 - 永同 ※ 沃川-高塘, 高塘-永同 區間	30.2 883	擴 1.3	50	擴 7.0 橋 2	203	19	- 양강교 하부토공중
	忠州 - 水安堡	17.5 700			補 償 橋下部	20	-	- 실시설계중
2 車線	俗離 - 華陽 1 로선 31.4	251	擴30.4 鋪 9.8	176	擴 1.0 鋪21.6	75	40	- 포장공사중
우회 도로	永 同 우회도로 1 로선 5.0	101	擴 3.5 橋 1	49	擴1.5 橋 1	20	27	- 구조물 공사중

※ () 내서 : '92 실적임

라. 지방도 확. 포장사업

- 2차선총계 937.0 km 193,716 백만원
 - 기 투자 764.2 " 119,487 " (82%)
 - '93 계획 63.0 " 28,326 " (7%)
 - 향후 계획 109.8 " 45,903 " (11%)
- (단위 : km, 백만원)

※ 도 시행사업

사업명		총 계		기 시행		'93 계획		상반기 추진실적	
		사업량	사업비	사업량	사업비	사업량	사업비	진 도	추진내용
합 계		29 건 336.6	199,692	擴185.4 鋪129.9	59,463	擴52.8 (62.2) 鋪63.0 (70.7)	32,326 (29,069)	% 18	
4 車 線	소 계	2 / 33.0	66,000			擴 2.0	4,000	-	
	斗山 - 米院	13.0	26,000			擴 1.0	2,000	-	
	陰城IC-五筓	20.0	40,000			擴 1.0	2,000	-	
2 車 線	小 計	27 / 303.6	133,692	擴184.6 鋪129.9	59,463	擴59.8 鋪63.0	28,326	16	
	賢都 - 美江	7.2	2,634	擴 7.2 鋪 3.8	1,984	鋪 3.4	650	17	- 구조물 공사중
	玉山 - 佳佐	7.2	3,267	擴 4.7 鋪 3.4	1,337	擴 2.5 鋪 1.3	1,400	15	- 구조물및 橋梁下部
	淸州 - 米院	12.0	4,874			擴 2.7 鋪 1.5	874	22	- 토공중
	懷北 - 懷南	13.9	2,645	擴13.9 鋪10.1	1,925	鋪 3.8	720	25	- 선택층 완료
	懷南 - 文義	10.9	5,626			1.5	646	18	- 岾발파 공사중
	青城 - 深川	17.5	7,940	擴 8.1 鋪 6.1	2,700	擴 4.2 鋪 2.5	1,700	14	- 토공중
	墨井 - 龍化	20.0	8,876	擴10.5 鋪 9.6	3,241	擴 3.0 鋪 0.5	1,465	17	"
	上村 - 興德	13.2	5,601	擴 5.2 鋪 4.0	1,563	擴 8.0 鋪 1.0	2,300	12	- 흙막기및 구조물工
	德山 - 梨月	13.5	5,020	擴 9.7 鋪 7.9	2,759	擴 3.8 鋪 1.8	1,286	20	- 포장완료 토공중
	栢谷 - 兩白	8.4	3,412	擴 8.4 鋪 4.4	2,812	鋪 4.0	600	60	- 포장공사 낙석방지책

※ ()내서 : '92실적임

(단위 : km, 백만원)

사 업 명		총 계		기 시 행		'93 계 획		상반기 추진실적	
		사업량	사업비	사업량	사업비	사업량	사업비	진 도	추진내용
2 車 線	雙谷 - 官坪	12.8	6,089	7.8	3,469	1.2	600	23 %	- 礫밭파 공사중
	文光 - 官坪	8.3	4,811	擴 3.7 鋪 3.0	1,891	擴 0.7 鋪 1.4	800	18	- 흙꺾기 공사중
	長延 - 水安堡	6.0	3,038	擴 4.4 鋪 2.6	1,738	擴 1.1 鋪 2.9	800	22	- 礫밭파 맹암거
	遠南 - 孟洞	16.2	5,969	擴11.9 鋪11.9	3,829	1.5	720	12	- 토공중
	大所 - 孟洞	10.8	6,197	擴 8.1 鋪 4.3	3,987	擴 2.7 鋪 1.5	1,150	19	- 구조물 공사중
	甘谷 - 老隴	11.8	4,260	擴11.8 鋪 5.5	3,010	鋪 6.3	1,250	18	"
	筌極 - 一竹	6.8	3,151	擴 6.8	1,861	鋪 6.8	1,290	20	"
	金旺 - 德山	10.0	5,365			擴 3.0	865	17	- 토공중
	金旺 - 栗面	7.6	3,990			擴 2.0	600	8	"
	仰城 - 富論	12.0	6,415	擴10.7 鋪10.1	3,365	擴 1.3 橋下部	1,550	7	- 시공측량 중
	伏坪 - 彌勒	11.7	6,109	擴11.7 鋪 9.7	5,471	鋪 2.0	638	21	- 구조물 공사중
	白雲 - 雲鶴	10.2	3,980	擴10.2 鋪 1.4	2,258	鋪 6.9	1,312	22	- 구조물및 보조기층
	魚上川-佳谷	8.0 橋梁 1	3,822	擴 5.3 鋪 4.4	2,622	擴 2.7 鋪 3.6	1,200	20	- 흙꺾기 공사중
	大崗 - 醴泉	10.9	3,928	擴10.9 鋪 6.3	3,078	鋪 4.6	850	20	- 구조물 공사중
	舊丹陽-傍谷	18.5	6,993	13.6	4,563	擴 4.9 鋪 1.0	1,600	20	- 토공 및 구조물
	堤川 - 魚上川	10.7	5,900			擴 2.0	860	23	"
魚上川-別芳	7.5	3,780			2.0	600	9	- 토공 및 배수공	

마.군도 확.포장 사업

○ 총 계 1,151.3 km 412,668 백만원
 ○ 기 루자 524.0 " 157,492 " (46%)
 ○ '93 계획 151.6 " 51,483 " (13%)
 ○ 향후계획 475.7 " 203,693 " (41%)
 (단위 : km, 백만원)

※ 군 시행사업

군 별	로선	총 계		기 시 행		'93 계 획		상반기 추진실적	
		사업량	사업비	사업량	사업비	사업량	사업비	진 도	추진내용
계	128	1151.3	412,668	524.1	157,492	58로선 151.6 (83.0)	51,483 (34,415)	% 34	
淸原郡	19	146.7	55,487	69.3	25,223	18.0	6,107	22	- 토공및 구조물 공사중
報恩郡	15	120.0	38,186	54.6	10,601	16.3	5,566	31	"
沃川郡	7	48.9	15,667	24.1	5,843	5.8	1,983	23	"
永同郡	11	112.7	44,682	45.6	16,382	16.9	5,707	38	"
鎭川郡	6	53.7	24,471	12.0	7,629	10.0	3,396	34	"
槐山郡	17	104.2	33,853	53.6	15,532	10.9	3,699	34	"
陰城郡	13	77.4	27,250	31.6	8,035	11.4	3,876	38	"
中原郡	13	198.0	57,563	125.5	31,688	15.3	5,218	65	"
堤川郡	14	154.0	64,493	51.6	20,093	26.5	8,961	27	"
丹陽郡	10	115.7	42,212	51.3	14,016	16.7	5,690	31	"
曾 坪 出張所	3	20.0	8,804	4.9	2,450	3.8	1,280	35	"

※ () 내서 : '92 실적임

바. 농어촌도로 확.포장 사업

○ 총 계 3457.0 km 600,072百萬元
 ○ 기 투자 838.0 " 98,443 " (24%)
 ○ '93계획 40.3 " 9,706 " (1%)
 ○ 향후계획 2578.7 " 491,493 " (75%)
 (단위 : km, 백만원)

※ 군시행 사업

군 별	로선	총 계		기 시 행		'93 계 획		상반기 추진실적	
		사업량	사업비	사업량	사업비	사업량	사업비	진 도	추진내용
계	1290	km 3457.0	백만원 600,072	838.0	98,443	39로선 40.3 (41.7)	9,706 (8,343)	40 %	
淸原郡	171	438.5	74,599	135.6	14,731	5.3	1,123	34	- 투공및 구조물 공사중
報恩郡	92	205.9	36,324	42.0	5,138	2.2	607	26	"
沃川郡	94	298.6	43,761	130.3	12,420	3.3	624	41	"
永同郡	85	266.5	45,715	72.0	7,336	2.7	721	43	"
鎭川郡	90	262.3	41,175	85.3	8,930	3.3	656	19	"
槐山郡	108	307.0	56,150	65.6	9,730	4.1	894	50	"
陰城郡	104	376.0	67,095	67.0	9,016	4.0	1,146	41	"
中原郡	239	502.1	82,414	149.0	17,325	5.3	1,309	65	"
堤川郡	147	402.4	78,471	51.0	9,241	5.5	1,303	36	"
丹陽郡	142	348.4	66,006	31.5	4,364	4.0	1,174	46	"
曾 坪 出張所	18	49.3	8,364	8.7	212	0.6	149	438	"

※ () 내서 : '92 실적임

사. '93 도로 확·포장 (시군보조)

□ 추진상황

(單位 : km, 百萬원)

사 업 명	총 계		기 시 행		'93 계 획		상반기	추진실적
	사업량	사업비	사업량	사업비	사업량	사업비	진 도	추진내용
합 계		18,044		9,830		3,500 (2,850)	30 %	
대소교수해복구공사	L=120m	600	橋梁下部	300	橋梁上部	300 (150)	51	- 스라브 시공중
堤川淸風-丹陽梅浦 間 도로확장	L=14.9	5,360	擴0.7 鋪3.6	1,380	L=4.0	1,000 (500)	34	- 토공중
淸原 신대 부연間 도로화장	4.6	544	1.8	144	2.8	400 (200)	90	- 로건 정리중
報恩倉里-오동間 도로 확포장	10.4	4,990	擴0.7 鋪2.5	1,590	1.5	400 (200)	27	- 토공중
槐山靑川-도원間 도로 확포장	7.7	3,400	擴2.2 鋪0.8	670	擴1.4	400 (200)	25	- 구조물 공사중
槐山조곡-하문間 교량가설	橋梁 L=150m	400			橋梁 L=150m	400 (200)	10	- 架設 사무실 완료
中原업정 소재지 진입로 확포장	2.7	800			1.4	400 (200)	5	- 용역 설계 의뢰중
中原이류면 사무소 진입로 개설	L=197m W= 15m	200			L=197m W= 15m	200 (100)	30	- 구조물 (BOX)
丹陽 永春 우회도로	L= 1.3 B=8.0m	1,000			土地 補償	(500)	10	- 토공중
석류재 위험도로 확포장	L= 0.6 B=8.0m	450	土地 補償 0.6km	150	擴鋪裝 L=0.6 B=8.0m	(300)	10	- 사토장 미해결로 공사중지 (93.6.19)
沃川~東二間 도로	L= 1.0 B=8.0m	300			L= 1.0 B=8.0m	(300)	20	- 토공중

※ () 내는 도비

아. 철도 건널목 개량

□ 사업개요

○ 대 상 : 7 개소

□ '93 계획 : 4 "

□ 향후계획 : 3 "

□ 추진상황

(단위 : 백만원)

구분	위 치	사업량	시 행 기 간	총 사업비	'92 기 투자	'93 사업비	상 반 기 추 진 실 적	
							진 도	추 진 내 용
계		7 개소	92 -96	32,356	850	3632	%	
마암	沃川郡 沃川邑	과선교 100 m	92 -93	2,646	700	1946	25	-건물보상 미 해결로 공사중지 ('93. 6.21)
玉山	清州市 丁峰洞	과선교 150 m	93 -94	900		370	-	
深川	永同郡 深川面	지하도 400 m	"	1,500		601	-	-용역설계 집행 의뢰중
陽山	沃川郡 伊院面	지하도 80 m	"	1,500	150	715	-	
魚上 川	堤川市 東峴洞	과선교 950 m	94 -95	7,800				
삼원	忠州市 漆琴洞	과선교 600 m	95 -96	17,500				
松鶴	堤川郡 松鶴面	지하도 확장 3→10m	未 定	510				

자. 도로 유희부지 활용계획

□ 필요성

도로의 선형개량 및 자투리 토지편입등으로 발생한 유희 도로부지의 이용도를 제고 시키기 위한 편의시설 및 휴식공간을 제공 지역사회 발전에 기여 코저함

□ 도로 유희부지 현황

도로구분	합 계		활 용 가 능		활 용 불 능	
	개 소	연 장	개 소	연 장	개 소	연 장
계	85	49,206㎡	20	11,316㎡	65	37,890㎡
지방도	57	41,062	14	8,775	43	32,287
군도	28	8,144	6	2,541	22	5,603

□ 추진상황

○ 추진기간 : '93. 3월 - '93. 11월 (8 개월)

○ 시설별 내역

(단위 : 백만원)

시설종류	개소수	면적	사업비	상반기추진실적	
				진도	추진내용
합계	20	11,316㎡	421	%	
駐 . 停車場	16	8,881	346	34	- 설계완료2, 착공7 완공1, 설계중 6
특산물 판매장	1	479	17		- 설계중
편의시설	1	540	11		- 설계완료
농산물 집하장	2	1,416	47		-설계중1, 설계완료1

나. 교통 안전시설 정비

< 사업개요 >

- 대 상 : 도내일원
- 사업량 : 지방도 43 로선 937 Km
- 사업비 : 1,310 백만원
- 사업기간 : '93. 1 - 93. 12

< 추진상황 >

(단위 : 백만원)

구 분	'93 계획		상반기 추진실적	
	사업량	사업비	진도	추진내용
계	6 종	1,310	51 %	
미끄럼 방지시설	13로선/10.8 Km	200	75	- 5 로선 / 2.3 km 완료
방음벽 설치	3개소 / 0.22 "	100	52	- 2로선 / 0.11 km 완료
낙석방지책	4개소 / 0.6 " (13,500㎡)	210	34	- 2개소 / 0.26 km 완료 (5,197㎡)
위험도로 개량	2개소 / 0.8 km	400	30	- 1개소 / 0.24 km 완료
차선도색	24로선/464 "	200	73	- 20로선 / 312 km 완료
표식판 설치	9로선/143개소	200	67	- 16로선 / 153個所완료

※ '93년도 제1회 추경 확보 1,331 백만원은 사업별 추진계획 수립중

- 사업 계획 수립 : '93. 7월중
- 사업 추진 : '93. 8월 ~ 월동기 이전

다. 지방도 유지보수

< 사업개요 >

- 대 상 : 도내일원
- 사업량 : 지방도 43 로선 937 Km
- 사업비 : 1,487 백만원
- 사업기간 : '93. 1 ~ 93. 12

< 추진상황 >

(단위 : 백만원)

구 분	'93 계획		상반기 추진실적	
	사업량	사업비	진도	추진내용
계	5종	1,487	69	
사리도 유지보수	171 Km	150	82	- 171 km 보수 가을철 재정비 실시
포장도 유지보수	765 "	447	73	- 7개소 / 20.1 km 보수
제설작업	937 "	150	-	
구조물 정비	2 개소 / 430m	140	100	- 7개소 / 1.24 km 정비
위험 교량 보수	26 개소	600	74	- 26개소 보수

라. 총주지소 이전

< 사업개요 >

- 이전 예정지 : 忠州市 龍灘洞 山 56 番地 (忠州 第1工團 敷地)
- 부 지 면 적 : 1,200 평 (건물 380 평)
- 사 업 비 : 1,180 백만원

< 추진상황 >

- 사업비 확보 : 1,180 백만원 (당초 480, 1회추경 700)
- 설계용역입찰 : '93. 7. 15.
 - ※ '93. 7. 2 입찰결과 신청자가 없어 재입찰코자 하는것임
- 부지조성공사 : '93. 6월말 총주시에서 시공완료
- 건축 착 공 : '93. 11월 예정

기 타 사 항

1. 경부고속전철건설

2. 청주신공항건설

3. 행정쇄신추진상황

1. 경북 고속철도 건설

□ 개 요

- 구 간 : 서울 - 釜山間 411. 5 Km
 - ※ 총복관내 : 26.8 Km (江外 深中 ~ 賢都 陽地)
- 편입 면적 : 총복 1,177 천 m²
 - ※ 본도 편입구역 : 5 개면 20 개리 (淸原郡 江外, 江內, 南二, 芙蓉, 賢都面)
- 총소요예산 : 10 조 7 천 4 백억원
- 사업 기간 : '92 ~ 2001년
 - ※ 天安 ~ 大田 區間 : '92 ~ '96

□ 추진상황

○ 구간별 시공내역

구 간	연 장	시 공 업 체	추 진 상 황
아산 대추~전의 대공	10.24 km	現代産業開發 (株)	- 진도 : 27 % - 내용 :土工 및 구조물, 터널 공사중
전의 대공~전의 청송	8.88 "	대우, 대호건설(株)	
전의 청송~江外 五松	9.41 "	韓國重工業 (株) 성지건설 (주)	
江外 五松~芙蓉 文谷	11.10 "	한신공영(株) (주) 삼익	
芙蓉 文谷~大田 大德	7.60 "	선경建設(株)] 공공시설 입지승인 절차 추진중
大田 大德~大田 懷德	6.90 "	한일建設(株) 林光土建(株)	

- '92 실적 : 총 예정진도의 4% 완료 (토공 및 구조물 공사)
- '93 계획 (총 예정진도의 20%)
 - 사 업 비 : 1,159 억원
 - 사 업 량 : 토공 및 구조물 공사 (橋梁 11 개소, 터널 10 개소)
- ※ 用地補償 : 총진도 : 66.0 %

2. 청주 신공항 건설

□ 개요

- 위치 : 濟州市 外坪洞 512 番地
- 면적 : 1,949,895 m² (589,843 坪)
 - ┌ 공항 1,909,645 " (577,668 ")
 - └ 도로 40,250 " (12,175 ")
- 사업기간 : '91 ~ 95 年
- 사업비 : 594 억원
- 사업내용

내 용	규 모	능 력
계	70,000 m ²	
계 류 장	30,000	· 同時駐機 : 3 臺(A - 300 級)
旅客 터미널	10,000	· 旅客處理 : 150 萬名 / 年
貨物 터미널	10,000	· 貨物處理 : 20 萬톤 / 年
駐 車 場	20,000	· 同時駐車 : 600 臺

□ 추진상황

- 추진실적
 - '91실적 : 用地補償 완료 108 필지 140 천m² (16 억원)
 - '92실적 : 토공완료 (60 억원)
- '93 계획
 - '93 사업진도 : 65 %
 - 사 업 비 : 41 億원 (土木 22, 建築 19)
 - 사 업 량

┌ 하천橋 1 개소 23 m : 완 공
 ┌ 진입도로 과선橋 1 개소 100 m : 시공중
 ┌ 부지내 배수구 및 구조물설치 : 시공중
 ┌ 駐機場 및 旅客 처리시설 부대공사 : 시공중

3. 행정쇄신 추진상황

□ 추진총괄

구 분	과 제 발 굴			완 료			추 진 중			불 가
	계	자체	건의	계	자체	건의	계	자체	건의	
計	26	8	18	7	6	1	18	2	16	1
자체발굴	18	8	10	7	6	1	11	2	9	
시군발굴	8		8				7		7	1

□ 과제별 추진상황

○ 완료사항 : 7 건 (자체 6, 건의 1)

【 자체추진 : 6 건 】

- (1) 농촌 주택개량 용자금 신청대행
 - 신청서를 읍면동 담당공무원이 작성
- (2) 중기 검사기관 확대지정
 - 시설비 투자 과다로 정비업체의 신설을 기피 확대지정 지난
- (3) 건축사 사무소 등록증 교부방법 개선
 - 도지사가 교부하던 등록증을 관할 시장·군수가 교부토록 조치
- (4) 신도시 개발지구 자동차 전용도로 설치
 - 계획수립시 설치방안을 검토토록 조치
- (5) 아파트 하자보수 기간이 지난후 설계도면을 입주자 대표에게 제공
 - 하자보수 기간이 지난후 설계도면을 입주자에게 제공토록 조치
- (6) 하천공사에 따른 주민참여 확대
 - 하천공사시 관련주민에게 설명회를 개최토록 조치

【 중앙건의 : 1 건 】

- (1) 개별토지가격 확인원 발급 읍면동 이양
 - 시군 발급사항을 읍면동장이 발급토록 조치

○ 추진중인 사항 : 18 건 (자체 2, 건의 16)

【자체추진 : 2 건】

- (1) 도로관리 모니터재 운영
 - '93. 4. 30 대상자 확정 (25 명)
 - 서한문 발송 후보상 협조를 유도
- (2) 토석, 사력하천 산출물 채취허가권 시.군위임
 - '93. 하반기 조례개정(안) 도의회 상정 예정

【자체발굴 중앙건의 : 9 건】 → (회신 2, 미회신 7)

- (1) 수해 복구주택 지원기준 조정 (내무부)
 - 중앙 재해대책본부에서 개정요인 발생시 관련부처와 협의후 조정예정
- (2) 국토이용관리법규중 주민에게 불편을 주는 조항 개정 (건설부)
 - 개정작업을 추진중
- (3) 건설업 면허 관리제도 개선 (건설부)
 - '94년 상반기중 건설업법시행령 개정시 반영예정
- (4) 온천수의 법정온도 상향조정 및 성분규정 신설 (내무부)
 - 개정작업을 추진중
- (5) 지방공업단지 개발기본계획 변경절차 개선 (건설부)
 - 개정작업을 추진중
- (6) 택지개발 사업지구 지정변경 승인권한을 도지사에게 위임 (건설부)
 - 도지사에게 위임여부를 검토중
- (7) 공동주택 부실공사 방지대책 (건설부)
 - 입주 예정자의 공사 감리제를 실시토록 조치
- (8) 주택건설을 위한 농지전용 추천제도 개선 (건설부)
 - 관련규정의 개정여부를 검토중
- (9) 임대아파트 분양가 산정제도 개선 (건설부)
 - 관련규정의 개정여부를 검토중에 있음

【시군발굴 중앙건의 : 7 건】

- (1) 생산녹지 지역내 건축 완화 (건설부)
 - 소규모 차고지 건축이 가능하도록 건의중
- (2) 축사 건축시 신고면적 완화 (건설부)
 - 축사 및 창고건축시 연면적 200㎡이상의 허가사항을 400㎡까지 신고로 완화 하여 줄것을 건의중
- (3) 조립식 건물의 허가방법 개선 (건설부)
 - 자가설계후 시공 가능 하도록 완화하여 줄것을 건의중
- (4) 개발부담금 징수금 배분비율 조정 (건설부)
 - 지방자치단체 귀속분 50/100을 상향조정 하여 줄것을 건의중
- (5) 개별 토지가격 조사의 격년제 실시 (건설부)
 - 개별토지가격 조사의 격년제 실시를 건의중
- (6) 자가 선박의 관리규정 제정 (건설부)
 - 자가 선박관리에 대한 관련법규 제정을 건의중
- (7) 도로의 일시점용 허가신청에 따른 설계비용 감축방안 (건설부)
 - 도로의 일시점용 허가신청시 설계도서 작성을 생략하고 담당공무원이 현지 확인후 처리토록 건의중

○ 중앙건의 불가사항 : 1 건

(건의)

건축물 대장말소신청 첨부 서류중 음면등장의 확인서를 제외한 멸실 신고서 사본첨부를 폐지 (도 → 건설부)

(회신)

- 철거되는 멸실신고서 사본은 건축법 제 27 조의 규정에 의한 신고의무를 적법하게 이행하였는지 여부를 확인하는 것으로
- 대장 관리청이 시군이 아닌 읍.면.동의 경우에는 서류제출이 폐지되면 별도로 기관간 협조를 받아야 함으로 오히려 불필요한 시간, 절차를 소모하게 되는 문제점이 있음

V. 도정질문중 계속업무처리상황

1. 청주-보은-상주간 중부내륙 고속도로 건설 추진상황 및 국도 4 차선 확포장 사업추진

질문일자	'92. 6. 16 (제79차)	질문장소	본 회의장
질문의원	내무위 이광호 의원	답 변	건설도시국장

□ 질문내용

- 청주-보은-상주간 중부내륙 고속도로 건설 추진상황 및
- 국도 4 차선 확포장사업추진 상황은 ?

□ 답변내용

가. 청주-보은-상주간 중부내륙고속도로 사업추진

○ 개 요

- 총연장 : 80.5 km (충북 42 km)
- 사업비 : 2,674 억원
- '91년도 10억원의 예산으로 전구간 타당성 조사 및 기본설계 완료
- '92년도 건설부에서 본구간에 대한 기본계획을 검토중에 있어 중앙부처와 협의 조기 착공 되도록 노력 하겠음

나. 청주-보은-상주간 국도4차선 확포장 사업추진

- 교통량이 많은 구간부터 순차적으로 확포장 추진되도록 노력 하겠음

□ 현재까지의 처리상황

가. 청주-보은-상주간 중부내륙고속도로 사업추진 상황

- '91 타당성 조사 기본설계 완료
- 척산~문의간 4.0 km 실시설계완료, 청원~문의간 9.4 km 실시설계중
- '94 예산확보를 위하여 '93.2.24 이후 당정협의 및 건설부등을 6회방문 건의중에 있음

나. 청주-보은-상주간 국도4차선 확포장 사업추진

- 청주~피반령~보은간의 국도는 2차선으로 '93년도 확.포장사업을 완료하고, 교통량이 많은 3.4 km 구간에 대하여 4차선 확.포장 사업을 추진중에 있음
- 청주-남일간 6.7km 4차선 : 90 완공 (92억원)
- 두산-보은간 25.2 " 2차선 : 93 완공 (171 ")
- 남일-두산간 3.4 " 4차선 : 시공중 (53 ")

2. 월악산과 소백산국립공원내 집단취락지구 불편 해소방안과 공원 재조정 시기

질문일자	'93. 5. 13 (제89차)	질문장소	본 회의장
질문의원	건설위 이병규 의원	답 변	건설도시국장

□ 질문내용

- 월악산과 소백산 국립공원내 집단 취락지구 불편 해소방안과 공원 재조정 시기는 ?

□ 답변내용

- 공원 현황

구 분	계	월 악 산	소 백 산
지정일		84. 12. 31	87. 12. 14
면 적	605.0 ㉞	284.5	320.5

- 취락지구 현황

계	21	개부락	4.03 ㉞
월악산	20	"	3.99 "
소백산	1	"	0.04 "
- 취락지구내 가능시설
 - 100 ㉞ 이하의 신축과 기존건물 100 ㉞이하의증.개.재축, 의원,약국,이미용원,상점설치운영이 가능 하도록 규정에 되어 있음
- 공원 재조정 시기 : 지정후 10년 경과후
- 공원에 편입되어 있는 집단 취락지역의 재척문제등을 종합검토 하여 내무부에 건의 하겠음

□ 현재까지의 처리상황

- 공원에 편입되어 있는 집단취락 지역의 재척 문제등을 조사중에 있으며 조사가 완료되는 '93년 9월중 내무부에 건의계획