

'97主要業務推進狀況 (上半期)

建設交通局

目 次

| | |
|-------------------------------|------|
| □ 基本現況 | 1051 |
| 1. 機構 및 定員 | 1052 |
| 2. 課別 事務分掌 | 1053 |
| 3. '97 建設交通行政 推進方向 | 1054 |
| 4. '97 豫算現況 | 1055 |
| □ '97主要業務推進狀況 | 1056 |
| 1. 開發促進地區 事業推進 | 1057 |
| 2. 都市計劃 再整備 事業 | 1058 |
| 3. 都市街路網 整備事業 | 1059 |
| 4. 開發制限區域內 住民宿願事業 | 1060 |
| 5. 産業團地 開發事業 | 1061 |
| 6. 宅地開發事業 | 1062 |
| 7. 住民便宜 爲主의 地籍行政 具現 | 1063 |
| 8. 都市低所得住民 住居環境 改善事業 | 1064 |
| 9. 農村住居環境 改善事業 | 1065 |
| 10. 河川整備 基本計劃 樹立 | 1066 |
| 11. 河川改修事業 | 1067 |
| 12. 道路網 擴充 | 1068 |
| 13. 老朽橋梁 安全對策 | 1069 |
| 14. 地方道維持管理事業 | 1070 |
| 15. 大衆交通利用 서비스改善 | 1071 |
| 16. 都市駐車難 緩和 및 駐停車 秩序確立 | 1072 |
| 17. 交通 安全施設 擴充 | 1073 |

基本現況

1. 機構 및 定員

□ 機 構 (6課 20係 1事業所)

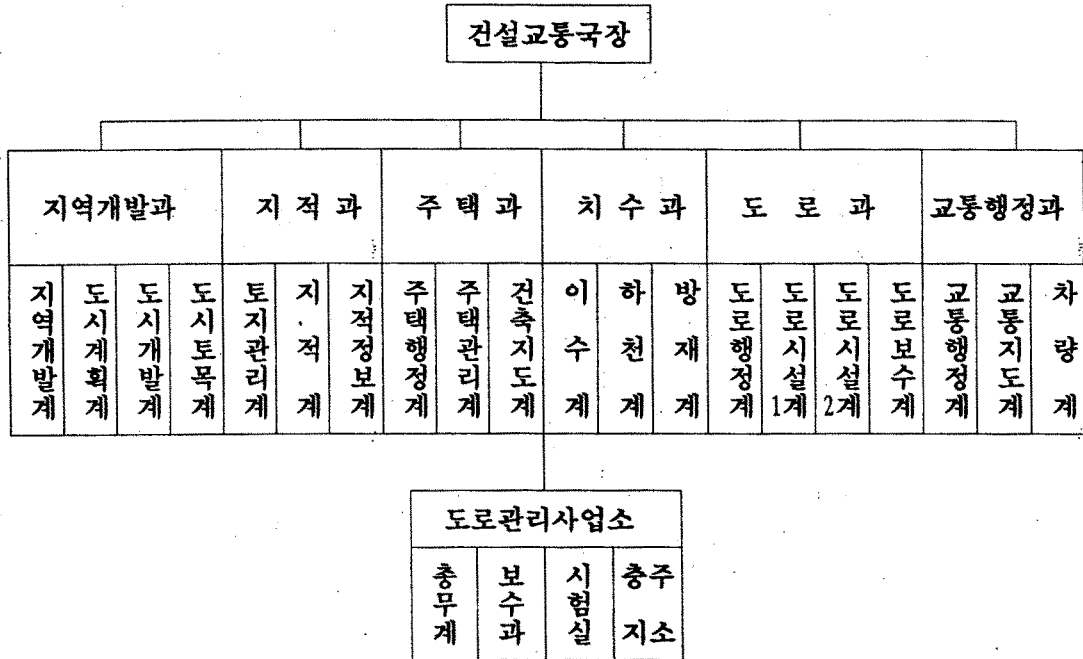

□ 定 員

| 구 분 | 계 | 일 반 직 | | | | | | | 기능직 |
|---------|-----|-------|----|----|----|----|----|----|-----|
| | | 소 계 | 3급 | 4급 | 5급 | 6급 | 7급 | 8급 | |
| 계 | 207 | 141 | 1 | 7 | 23 | 40 | 48 | 22 | 66 |
| 지역개발과 | 28 | 25 | 1 | 1 | 4 | 8 | 8 | 3 | 3 |
| 지 적 과 | 15 | 13 | | 1 | 3 | 5 | 3 | 1 | 2 |
| 주 택 과 | 14 | 12 | | 1 | 3 | 3 | 5 | | 2 |
| 치 수 과 | 21 | 18 | | 1 | 3 | 4 | 7 | 3 | 3 |
| 도 로 과 | 22 | 21 | | 1 | 4 | 7 | 6 | 3 | 1 |
| 교통행정과 | 21 | 19 | | 1 | 3 | 5 | 8 | 2 | 2 |
| 도로관리사업소 | 86 | 33 | | 1 | 3 | 8 | 11 | 10 | 53 |

2. 課別 事務分掌

□ 地域開發課

- 국소관행정 종합계획
- 도시계획 결정 및 재정비
- 소도읍 개발사업
- 개발제한구역 관리
- 택지·산업단지개발
- 국토이용계획 결정·변경
- 광고물 관리
- 전문건설업 면허·관리
- 도시가로망 정비
- 온천 및 국립공원 관리

□ 地籍課

- 토지관리 및 부동산 투기방지
- 지적전산화 및 통계관리
- 지적업무 기획조정
- 외국인 토지취급

□ 住宅課

- 국민주택 건설 및 불량주택 개량
- 농촌주택 개량 및 주거환경 개선사업
- 건축사 지도
- 주택자금 관리

□ 治水課

- 치수사업 종합계획
- 재해예방 및 복구
- 하천개수 및 제방 유지관리
- 유·도선 운항지도

□ 道路課

- 도로사업 종합계획
- 도로 방재대책
- 도로개설 및 유지 관리
- 노후교량 안전대책

□ 交通行政課

- 교통행정의 종합기획
- 법규위반차량 단속 및 행정처분
- 자동차운수사업 면허 및 등록
- 자동차등록·정비·검사·폐차

□ 道路管理事業所

- 도로 유지 보수관리
- 도로사업 재료 시험

3. '97 建設交通行政 推進方向

살기 편하고 기업하기 쉬운 지역여건조성



기본방향

- 민본위주의 투명한 건설교통행정 구현
 - 보전과 개발의 조화로 지역균형발전 추진
 - 현장행정의 확행으로 부실공사 완전 배제
- 

역점추진시책

- 행정서비스 제공으로 지역개발사업 적극 추진
 - 지역발전을 위한 사회간접자본의 확충
 - 쾌적하고 안락한 도시기반 조성·정비
 - 무주택 서민의 주거생활 안정
 - 주민 편의를 위한 건설행정 규제 완화
 - 빠르고 편리하고 안전한 교통서비스 제공
- 

힘 있는 충북 건설

4. '97 豫算現況

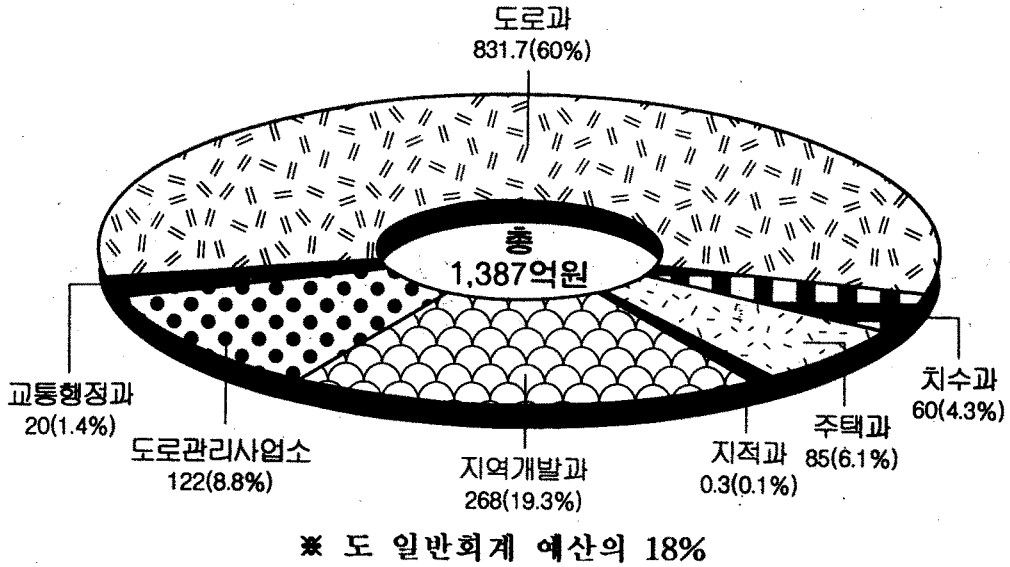

□ 재원별 예산

(단위 : 백만원)

| 구분 | 계 | 투자사업 | | 경상사업 | | 비고 |
|---------|---------|---------|-------|-------|-------|----|
| | | 예산액 | 비율(%) | 예산액 | 비율(%) | |
| 계 | 138,654 | 133,346 | 96.2 | 5,298 | 3.8 | |
| 지역개발과 | 26,786 | 26,534 | 99.1 | 252 | 0.9 | |
| 지적과 | 29 | 2 | 6.9 | 27 | 93.1 | |
| 주택과 | 8,497 | 8,478 | 99.8 | 19 | 0.2 | |
| 치수과 | 5,977 | 5,954 | 99.4 | 23 | 0.6 | |
| 도로과 | 83,158 | 83,137 | 99.97 | 21 | 0.03 | |
| 교통행정과 | 1,977 | 1,448 | 73.2 | 529 | 26.8 | |
| 도로관리사업소 | 12,230 | 7,803 | 63.8 | 4,427 | 36.2 | |

'97主要業務推進狀況

1. 開發促進地區 事業推進

낙후지역인 보은·영동군 일부 지역을 개발촉진지구로 지정,
집중 투자하여 지역균형개발 및 지역경제 활성화 도모

□ 事業概要

- 대상지역 : 보은군 5읍면 135.0km²
- 사업기간 : 1996~2000년 (5개년)
- 사업비 : 2,633억원
- 주요사업 : 관광휴양사업 7건, 주민소득사업 3건, 기반시설사업 7건

□ 推進實績

- 보은 개발촉진지구
 - 봉계~장갑간 지방도 확포장 예산확보 : 20억원
 - 산외면 특산물판매센타 도비지원 : 5천만원
 - 지구내 신설도로 국비 예산배정 : 4,870백만원
 - '96이월예산 1,128백만원(토지보상비)
 - '97 예산 3,742 " (보상비 1,719 시설비 2,023백만원)
 - 민자유치 사업
 - 유치계획 확정통보 : '97. 5
 - '98 국비 205억원 지원요청 : '97. 5
- 영동 개발촉진지구
 - 신청 : '96. 10
 - '98 국비 53억원 지원요청 : '97. 5
 - 국토건설종합계획심의회의 심의 : '97. 7 예정

□ 向後計劃

- 보은 개발촉진지구 : 민자유치 지속추진(민박촌조성:한얼그룹)
- 영동 : '97. 8월 지정예정

2. 都市計劃 再整備 事業

- 도시지역 여건변화에 부응한 구체적, 실현성 있는 도시계획 변경조정
- 도시계획 변경시 주민의 충분한 의견수렴으로 민원발생요인 해소

□ 推進計劃

- 대 상 : 11개 도시 (1개시, 4개읍, 6개면) 322.72km²
 - 시 지역 : 청주시
 - 읍 지역 : 음성군(음성, 금왕), 단양군(단양, 매포)
 - 면 지역 : 충주시(신니,양성), 옥천군(청산),
진천군(이월,만승), 괴산군(청천)
- 재 원 : 시·군비 부담

□ 推進實績

- 용역 발주 : 5개 도시
 - 청주, 음성, 금왕, 만승, 청천
- 용역 준비 : 3개 도시
 - 청산, 단양, 매포
- 용역비 미확보 : 3개 도시('97 제2회 추경 확보예정)
 - 신니, 양성, 이월

□ 向後計劃

- 장기미집행시설등 실현가능성이 희박한 시설은 검토후 폐지 및 변경
- 연도별 재정비 계획에 의거 년차적으로 재정비 추진

3. 都市街路網 整備事業

- 20년이상 장기 미집행 도시계획도로 개설
- 도심교통난 해소 및 주거밀집지역 재난발생시 긴급 대처

□ 推進計劃

(단위 : 개소, km, 백만원)

| 구 분 | 사 업 량 | | 사 업 비 | | | | |
|--------|-------|-------|--------|--------|--------|--------|--------|
| | 노선수 | 연 장 | 계 | 양여금 | 도 비 | 시군비 | |
| 합 계 | 48 | 14.05 | 59,870 | 17,485 | 12,200 | 30,185 | |
| 양여금 | 계 | 13 | 3.27 | 34,970 | 17,485 | - | 17,485 |
| | 청주시 | 4 | 1.09 | 14,212 | 7,106 | - | 7,106 |
| | 충주시 | 5 | 0.88 | 11,600 | 5,800 | - | 5,800 |
| | 제천시 | 4 | 1.3 | 9,158 | 4,579 | - | 4,579 |
| 도비지원사업 | 35 | 10.78 | 24,900 | - | 12,200 | 12,700 | |

□ 推進實績

- 양여금 사업 - 현공정 17%
 - 공사중 7, 보상중 5, 설계중 1
- 도비지원사업 - 현공정 27%
 - 준공 1, 공사중 18, 보상중 12, 절차이행중 4

□ 向後計劃

- 연말까지 준공 목표로 사업추진
- '97 추경예산사업 9개소는 '98년 상반기 완료계획

4. 開發制限區域內 住民宿願事業

- 엄격한 토지이용 규제에 따른 구역 주민의 보상적 차원 지원
- 농업기반시설과 생활환경개선 사업으로 주민 생활불편 최소화

□ 推進計劃

- 구 역 : 1시 2군 7동 11면 236.7km² (전국대비 4.4%)
(청주 72.37km², 청원 134.63km², 옥천 29.70km²)
- 가구 및 인구 : 9,055가구 33,882명
- 사업 내역

(단위 : m, 백만원)

| 사업명 | 총 계 | | '97 사업 | | 향 후 계 획 | | 기 투 자 | |
|-----------------|----------|--------|--------|-------|---------|--------|--------|-------|
| | 사업량 | 사업비 | 사업량 | 사업비 | 사업량 | 사업비 | 사업량 | 사업비 |
| 계 | | 21,446 | | 1,500 | | 19,946 | | 3,800 |
| 마을안길 및 진입로포장 | L=93,700 | 11,594 | 10,261 | 1,164 | 83,439 | 10,430 | 38,945 | 3,290 |
| 하수구정비 | L=20,300 | 2,730 | 2,040 | 296 | 19,260 | 2,434 | 3,246 | 326 |
| 소하천정비 | L=19,600 | 5,725 | 100 | 20 | 19,500 | 5,705 | 1,005 | 101 |
| 소교량가설 | L= 334 | 1,397 | 12 | 20 | 322 | 1,377 | 48 | 83 |

□ 推進實績

- 계 : 59개소 12,413m 1,500백만원 (준공 57, 공사중 2개소) - 97%
- 청주시 : 5 " 3,391m 458 " (준공)
- 청원군 : 53 " 8,522m 853 " (준공 52, 공사중 1개소)
- 옥천군 : 1 " 500m 189 " (공사중)

□ 向後計劃

- 유지관리 및 주민불편사항 없도록 철저한 지도감독

5. 産業團地 開發事業

- 지역균형 발전과 지역경제 활성화 도모
- 공장의 집단화로 시설유지비 절감, 환경오염 최소화

- 事業概要 : 총 22지구 13,376천평
 - 기개발 : 8지구 2,689천평
 - 청주, 충주1, 만승, 현도, 대소, 소이, 부용, 대풍
 - 개발중 : 12지구 5,687천평
 - 계획중 : 2지구 5,000천평

□ 推進實績

(단위 : 억원)

| 구분 | 지구명 | 시행자 | 면적 (천평) | 기간 | 사업비 | 공정(%) | | | 비고 |
|---------|-----|-------------|------------|----------|--------|--------|-----|------|------------|
| | | | | | | 97계획 | 현공정 | 98이후 | |
| 개발 중 | 계 | 12지구 | 5,687 | | 10,238 | 48 | 43 | 100 | |
| | 충주2 | 충주시 | 317 | '90~'99 | 660 | 48 | 37 | 100 | 1단계(118)완료 |
| | 육오 | 오성화학 | 121 | '92~'97 | 197 | 100 | 88 | - | 공사중 |
| | 니트 | 니트조합 | 41 | '93~'97 | 74 | 100 | 65 | - | 공사중 |
| | 금왕 | 음성군 | 172 | '94~'98 | 410 | 60 | 44 | 100 | 공사중 |
| | 금암 | 영육농산 | 41 | '92~'98 | 89 | 30 | 20 | 100 | 공사미착수 |
| | 괴산 | (주)진로 | 100 | '94~'98 | 345 | 60 | 42 | 100 | 공사중 |
| | 증평 | 증평출장 | 218 | '95~'98 | 545 | 30 | 20 | 100 | 업체유치중 |
| | 보은 | (주)한화 | 1,218 | '87~2001 | 619 | 88 | 86 | 100 | 공사중 |
| | 오창 | 토지공사 | 2,856 | '92~2001 | 5,990 | 35 | 32 | 100 | 공사중 |
| | 왕암 | " | 367 | '94~2001 | 765 | 20 | 10 | 100 | 실시계획수립중 |
| | 맹동 | 음성군 | 132 | '95~2001 | 344 | 20 | 10 | 100 | 실시계획수립중 |
| | 중원 | 입주업체 협의회 | 104 | '97~2001 | 200 | 10 | 10 | 100 | 실시계획수립중 |
| | 계 | 계 | 2지구 | 5,000 | | 12,708 | - | - | - |
| 계획 중 | 충주 | 충주시 | 2,000 | '95~2004 | 2,720 | - | - | - | 기본계획수립중 |
| | 오송 | 보건부 | 3,000 | '95~2010 | 9,988 | - | - | - | 지구지정협의중 |

* 중원지방산업단지 지정 : '97. 6. 25

6. 宅地開發 事業

- 도시근교 택지개발 공급으로 도심지 주택난 해소
- 지역사회 여건변화에 부응한 점진적 확대 개발 촉진

□ 事業概要

- 총 49개지구 7,471천평(구획 21, 택지 28)
 - 기 개발 36 " 4,641 " (구획 16, 택지 20)
 - 개발중 7 " 1,570 " (구획 2, 택지 5)
 - 계획중 6 " 1,260 " (구획 3, 택지 3)

□ 推進實績

(단위 : 천평, 억원, %)

| 구분 | 지구명 | 시행자 | 면적 | 사업기간 | 총사업비 | 진도 | | | 비고 |
|-----|------|------|-------|---------|--------|------|-----|------|---------|
| | | | | | | 97계획 | 현진도 | 98이후 | |
| 개발중 | 계 | 7지구 | 1,570 | 92-2001 | 11,199 | 60 | 48 | 100 | |
| | 가경3 | 충청북도 | 224 | '92-'97 | 1,633 | 100 | 95 | - | 공사완료 |
| | 용암2 | 토지공 | 494 | 96-2001 | 3,477 | 30 | 20 | 100 | 개발계획승인 |
| | 분평 | 주택공 | 256 | '94-'98 | 2,240 | 90 | 86 | 100 | 공사중 |
| | 하북대 | 토지공 | 277 | '94-'98 | 2,365 | 70 | 45 | 100 | 공사중 |
| | 개신 | 주택공 | 137 | 96-2000 | 1,186 | 40 | 25 | 100 | 실시계획승인 |
| | 연수 | 조합 | 159 | '95-'99 | 226 | 50 | 25 | 100 | 공사중 |
| | 사창 | 청주시 | 23 | '94-'97 | 72 | 100 | 95 | - | 공사완료 |
| 계획중 | 계 | 6지구 | 1,260 | | 6,994 | 19 | 5 | 100 | |
| | 산남3 | 토지공 | 370 | 미정 | 2,604 | 10 | 5 | 100 | 지구지정 |
| | 안림 | 충주시 | 278 | " | 2,194 | 10 | 5 | 100 | " |
| | 가경4 | 주택공 | 173 | " | 1,359 | 10 | 5 | 100 | " |
| | 봉명신봉 | 청주시 | 268 | " | 550 | 20 | 5 | 100 | 시행명령 |
| | 중평 | 중평출 | 139 | " | 237 | 20 | 5 | 100 | " |
| | 신월 | 미정 | 32 | " | 50 | 20 | 5 | 100 | 신청기간 지정 |

7. 住民便宜 爲主의 地籍行政 具現

- 오지 읍·면 순회 방문 상담 접수처리로 주민불편해소
- 개별공시지가의 정확한 조사·산정으로 토지공개념 구축
- 토지 정보의 국민공유제 운영으로 주민편의 도모

□ 推進計劃

- 지적민원 현장처리 : 20회 운영(시군별 월1~2회 운영)
- 개별 공시지가 조사·산정 : 1,525천 필지('97. 1. 1 기준)
- 토지정보의 국민공유제 운영 : 본인, 사망자의 개인별 소유현황 (도내토지)

□ 推進實績

- 지적민원 현장처리 : 8회 (민원처리 554건 979필지)
- 개별 공시지가 조사·산정 (1,525천 필지)
 - 지가 열람 : 648천 필지 - 42.5%
 - 지가 조정 : 1,157 필지 - 0.07%
 - 상향 270, 하향 348, 기각 539필지
 - 지가 결정·공시 : '97. 6. 30
- 토지정보의 국민공유제 운영
 - 개인별 토지소유현황 제공 : 31명 99필지
 - 병역감면원 재산조회 : 444명 126필지

□ 向後計劃

- 지적민원 현장처리제 운영 : 12회
- 개별 공시지가 조사
 - 이의 신청 : '97. 7. 1~7. 30 (30일간)
 - 이의신청 지가검증 및 처리 : '97. 7. 31~8. 29 (30일간)
- 토지정보의 국민공유제 운영 지속추진

8. 都市低所得住民 住居環境 改善事業

- 도시 저소득주민 밀집지역의 열악한 주거환경개선
- 도시기반시설 정비로 균형개발
- 노후·불량건축물 신축 및 개량 지원

□ 推進計劃

- 대상지역 : 2개시 2개지구(충주시 1, 제천시 1개지구)
- 사업기간 : '97. 1 ~ '97. 12 (1년간)
- 사업량 : 25건
 - 충주시 : 소방도로 개설 570m, 상하수도 570m, 가로등 설치
 - 제천시 : 소방도로개설 1,210m, 상하수도 1,144m, 경노당신축등
- 사업비

(단위 : 백만원)

| 구 분 | 사업량 | 재 원 별 | | | | 비 고 |
|-----|-----|-------|-----|-----|-------|-----|
| | | 계 | 교부세 | 도비 | 시군비 | |
| 계 | 25건 | 3,100 | 700 | 700 | 1,700 | |
| 충주시 | 20 | 1,700 | 350 | 350 | 1,000 | 문화 |
| 제천시 | 5 | 1,400 | 350 | 350 | 700 | 영천 |

□ 推進實績

- 충주시 : 보상 추진중 (7. 20일까지 보상완료예정)
- 제천시 : 공사 착공 (현공정 10%)

□ 向後計劃

- 연말까지 사업완료하여 쾌적한 주거환경 조성

9. 農村住居環境 改善事業

- 농어민의 활력 증진으로 변화하는 농촌현실에 적극 대응
- 편리한 생활공간과 풍요로운 농촌창출로 정주의욕 고취
- 주민 보건위생 및 주민 삶의 질 향상

□ 推進計劃

- 대상지역 : 도내 일원
- 사업기간 : '97. 1 ~ '97. 12 (1년간)
- 사업내역

(단위 : 백만원)

| 구 분 | 사업량 | 재 원 별 | | | | | | |
|-------|--------|--------|-------|-------|-------|-----|--------|-------|
| | | 계 | 양여금 | 교부세 | 도비 | 시군비 | 주택기금 | 농협자금 |
| 계 | 2 개 사업 | 26,527 | 1,400 | 3,189 | 4,850 | 288 | 14,400 | 2,400 |
| 주택 개량 | 1,500동 | 24,000 | - | 2,400 | 4,800 | - | 14,400 | 2,400 |
| 하수도정비 | 9마을 | 2,527 | 1,400 | 789 | 50 | 288 | - | - |

□ 推進實績

- 농촌주택 개량사업
 - 1차 배정 (1,000동) : 착공 851동, 준공 218동 - 현공정 58%
 - 2차 배정 ('96 이월분 500동) : 대상자 선정중
- 하수도 정비사업 : 설계용역 발주

□ 向後計劃

- '96 이월분 240동은 시·군 최종확인후 잔여물량 반납여부 결정
- 철저한 지도감독으로 부실공사 방지

10. 河川整備 基本計劃 樹立

- 체계적인 하천관리로 공공복리 증진
- 하천공사 시행기준 마련 및 하천부속물의 효율적 관리
- 재해예방을 위한 제방보강 및 하상정리계획수립 자료활용

推進計劃

- 하 천 명 : 한포천(충주시)
- 사업구간 : 충주시 노은면 대덕리 (수덕저수지~남한강합류점)
- 연 장 : 17.5km
- 사 업 비 : 100백만원
- 사업기간 : '97. 4. 2 ~ 10. 28

推進實績

- 현 공 정 : 35%
 - 지적도 복사 및 축도
 - 하천측량 (지형, 종단, 횡단)
 - 자료 수집
 - 홍수량 산정 및 수량분석 중

向後計劃

- 계획기간내 사업 완료

11. 河川改修 事業

- 재해예방으로 도민의 생명과 재산보호
- 안정된 도민생활 기반조성과 국토보전 기여
- 지역주민 현안사업 시행으로 민원해결

□ 推進計劃

(단위 : km/백만원)

| 사업명 | 하천 등급 | 사업량 | | 사업비 | | |
|-------------|----------|-----|------|-------|-------|-----|
| | | 개소수 | 물량 | 계 | 도비 | 시군비 |
| 계 | | 51 | 32.1 | 3,890 | 3,600 | 290 |
| 공항주변하천개수 | 준용 | 1 | 0.5 | 300 | 300 | - |
| 일반하천개수 | " | 5 | 2.0 | 1,200 | 1,200 | - |
| 재해위험지구개수 | " | 18 | 4.2 | 1,800 | 1,800 | - |
| 기성제유지보수 | " | 10 | 3.4 | 190 | 100 | 90 |
| 재해위험지구 수문보수 | " | 7 | | 200 | 100 | 100 |
| 하상정리 수목제거 | " | 10 | 22 | 200 | 100 | 100 |

□ 推進實績

- 현공정 : 71%
 - 공항주변 하천개수 : 축제공 완료, 호안공 시공-현공정 80%
 - 일반하천개수 : 호안공 시공 중 -현공정 63%
 - 재해위험지구개수 : " -현공정 68%
 - 기성제유지보수 : " -현공정 70%
 - 재해위험지구 수문보수 : 완료
 - 하상정리 수목제거 : "

□ 向後計劃

- 계획기간내 사업 완료

12. 道路網 擴充

- 마무리지구 집중투자,조기완공으로 사업효과 거양
- 주민수해가 높고 교통량이 많은 지역 최우선 투자
- 공사시공 감리·감독 철저히 부실시공 사전예방

□ 推進計劃

| | | |
|---------------|------------------------|-------------------|
| 계 | 290개소 / 294.3km | 166,374백만원 |
| ○ 국가지원지방도확포장 | : 4 개소 / 9.4km | 10,000백만원 |
| ○ 지방도확포장및유지관리 | : 101 " / 25.4" | 52,346 " |
| - 2차선확포장 | : 24 " / 25.4" | 23,132 " |
| - 교통소통대책 | : 21개소 | 22,098 " |
| - 유지관리 | : 56 " | 7,116 " |
| ○ 군도확포장 | : 83개소 / 114.6km | 59,089 " |
| ○ 농어촌도로확포장 | : 72 " / 115.2" | 37,089 " |
| ○ 도비보조사업 | : 30 " / 29.7" | 7,850 " |

□ 推進實績

(단위 : 개소)

| 구 분 | 종합 진도 | 추진내용 | | | | | |
|---------|----------|------|-----|-----|-------|-------|----|
| | | 계 | 완공 | 시공중 | 입찰공고중 | 실시설계중 | |
| 계 | 27% | 311 | 25 | 195 | 50 | 41 | |
| 국가지원지방도 | 24 | 4 | | 2 | | 2 | |
| 지방도 | 소 계 | 36 | 122 | 25 | 51 | 13 | 33 |
| | 2차선확포장 | 25 | 23 | | 20 | 3 | |
| | 교통소통대책 | 33 | 14 | | 11 | 3 | |
| | 유지및 관리 | 51 | 85 | 25 | 20 | 7 | 33 |
| 군도정비사업 | 28 | 83 | | 67 | 16 | | |
| 농어촌도로 | 27 | 72 | | 61 | 11 | | |
| 도비보조사업 | 20 | 30 | | 14 | 10 | 6 | |

□ 向後計劃

- 공사발주시공중(195개소) : 조기완공및건설시공을 목표로 계속 추진
- 공사입찰공고중(50 ") : '97년 7월 착공 예정
- 실시설계용역중(41 ") : '97년 7월 설계완료 및 입찰, 착공계획

13. 老朽橋梁 安全對策

- 정밀안전진단 실시로 노후상태가 심한 교량에 우선 투자
- 노후교량 조기개축 및 보수 시행으로 대형사고 사전예방

□ 推進計劃

(단위 : 개소, 억원)

| 세부사업명 | 전 체 | | 기 투 자 | | '97 계 획 | | 향 후 계 획 | |
|--------|-----|-------|-------|-----|---------|-----|---------|-----|
| | 사업량 | 사업비 | 사업량 | 사업비 | 사업량 | 사업비 | 사업량 | 사업비 |
| 계 | 424 | 1405 | 254 | 676 | 66 | 269 | 104 | 460 |
| 교량개보수 | 398 | 1,391 | 242 | 671 | 55 | 263 | 96 | 457 |
| 정밀안전진단 | 31 | 14 | 12 | 5 | 11 | 6 | 8 | 3 |

□ 推進實績

- 진 도 : 55 %
 - 완 료 : 8 개소(부분보수 8)
 - 공사중 : 28 개소(재가설 16, 부분보수 5, 안전진단 7)
 - 설계중 : 30 개소(재가설 14, 부분보수12, 안전진단 4)

□ 向後計劃

- 공사감독 철저히 견실시공 및 년내 마무리

14. 地方道 維持管理事業

- 交通事故 다발 위험지역 개량으로 사고요인 해소
- 노후위험도로 시설물의 조기 개보수로 도로기능향상 및 안전성확보

□ 推進計劃

- 사업량 : 85개소
 - 교량보수 18, 굴곡부개량 6, 포장도보수 12, 위험도로보수 20, 도로안전시설 26, 표지판정비 및 차선도색 3
- 사업비 : 7,116백만원(양여금 2,710, 도비 4,406)
 - 교량보수 824, 굴곡부개량 1,820, 포장도보수 1,570, 위험도로보수 942, 도로안전시설 1,054, 표지판정비 및 차선도색 906

□ 推進實績

| 구 분 | 종합 진도 | 추진내용 | | | | |
|-----------------|----------|------|----|-----|-------|-------|
| | | 계 | 완공 | 시공중 | 입찰공고중 | 실시설계중 |
| 계 | 51% | 85 | 25 | 20 | 7 | 33 |
| 교량보수 | 45 | 18 | 6 | 2 | 2 | 8 |
| 굴곡부개량 | 42 | 6 | | 4 | 1 | 1 |
| 포장도보수 | 42 | 12 | 3 | 2 | 1 | 6 |
| 위험도로보수 | 45 | 20 | 6 | 3 | 2 | 9 |
| 도로안전시설 | 62 | 26 | 10 | 6 | 1 | 9 |
| 표지판정비 및 차선도색 | 56 | 3 | | 3 | | |

□ 向後計劃

- 동절기전 사업마무리 추진

15. 大衆交通利用 서비스改善

- 농촌오지등 버스운행 확대로 농촌주민 교통불편 해소
- 농어촌버스업체 비수익노선 지원대책 강구로 결행예방
- 대중교통시설의 고급화 및 서비스개선으로 이용자 편의도모

□ 推進計劃

- 농촌지역 교통편익 지원
 - 벽지노선버스 결손 지원 : 78개노선 480백만원
 - 농촌 공영버스 구입지원 : 5대 162백만원
- 대중교통 이용환경 및 서비스개선
 - 시내버스 환경개선 : 노후 대·폐차, 냉·난방등
 - 버스터미널 신축이전 : 4개소
 - 운수종사자 위탁교육 : 15천명

□ 推進實績

- 벽지 버스노선 개설 및 부활 : 25개노선 (개설16, 부활9)
- 벽지운행버스 결손보전금 지급 : 78개노선 166백만원
- 농촌공영버스 구입 지원 : 5대 162백만원
- 시내버스 개선(냉난방·고출력화) : 231대
- 운수종사자 위탁교육 : 5천명

□ 向後計劃

- 벽지 버스노선 개설확대 : 수시
- 벽지 버스노선 손실보상금 지급 : 2회
- 운수종사자 교육 : 10천명

16. 都市駐車難 緩和 및 駐停車 秩序確立

- 주차시설 확충 및 주차공간의 이용효율 증진
- 도심지 주차수요 억제로 도시교통난 해소도모
- 공영주차장 재원 확보로 도심 주차공간 확보

□ 推進計劃

- 공영주차장 확충
- 거주지 주차허가제의 효율적 운영
- 주차장특별회계 재원 확충

□ 推進實績

- 공영주차장 착공 : 2개소 390면
 - 충주시 1개소 150면 1,700백만원 (도비 500백만원) : 교현천
 - 음성군 1개소 240면 7,084백만원 (도비 800백만원) : 음성천
- 거주지 주차허가제 안전상정 자문 : 충북21C위원회
- 공영주차장 위탁방식 개선 : 공개경쟁입찰(수탁료1,500백만원 증대)
- 불법주정차 지도단속 : 16,192건 과태료 220백만원

□ 向後計劃

- 주차가능공간 및 재원의 확보로 주차불편 완화
- 도심진입 차량의 주차비용 부담확대
- 불법 주·정차 지도단속 강화

17. 交通 安全施設 擴充

- 交通安全시설 확충관리를 통한 안전운행 확보
- 도로 취약지점 안전시설 보완으로 교통사고 미연방지

□ 推進計劃

- 交通安全시설 확충정비 : 157개소 4,925백만원
 - 사고많은지점 개선 : 52개소 1,315백만원
 - 交通安全시설 정비확충 : 105 " 3,610 "
- 범도민 交通安全 홍보 및 교육강화
 - 각종 마스크 활용, 유인물 배포, 캠페인 전개 등

□ 推進實績

- 交通安全시설 확충정비 : 71개소 1,030백만원
 - 사고많은지점 개선 : 6개소 134백만원
 - 交通安全시설 정비확충 : 65 " 896 "
- 交通安全 계도 및 홍보
 - TV, 라디오, 반회보, 전단 배포 등 : 207회
 - 캠페인 및 교통봉사대 활동 : 2,374회
 - 교통사고줄이기운동의 날 운영 : 6회 (매월 첫째주 화요일)
- 交通安全 교육 : 125천명

□ 向後計劃

- 交通安全시설 지속적 정비·확충
- 交通安全 및 교통질서 홍보·교육 적극 전개