

'96주요업무추진상황 (상 반 기)

공 업 경 제 국

目 次

□ 基本現況

□ '96 主要業務推進狀況

I. 中小企業의 專門化. 世界化 促進 - - - - - 116

1. 중소기업 육성자금 지원 - - - - - 116
2. 기업애로 적극 해결 - - - - - 117
3. 해외시장 개척활동 지원 - - - - - 118
4. 「중소기업종합지원센터」 건립 - - - - - 119
5. 중소기업 기술·정보지원 강화 - - - - - 120
6. 공예산업 육성 - - - - - 121
7. 노사화합 안정실현 및 기능훈련 강화 - - - - - 122
8. 지역물가의 안정적 관리 - - - - - 123

II. 21世紀 地方工業 內實育成 - - - - - 124

III. 特色있는 內陸觀光 基盤造成 - - - - - 126

□ 懸案事業

1. 중부권 복합화물터미널 조성 - - - - - 130
2. 96 전국기능경기대회 개최 준비철저 - - - - - 131

기 본 현 황

機 構 및 定 員

□ 機 構 : 5課 16係

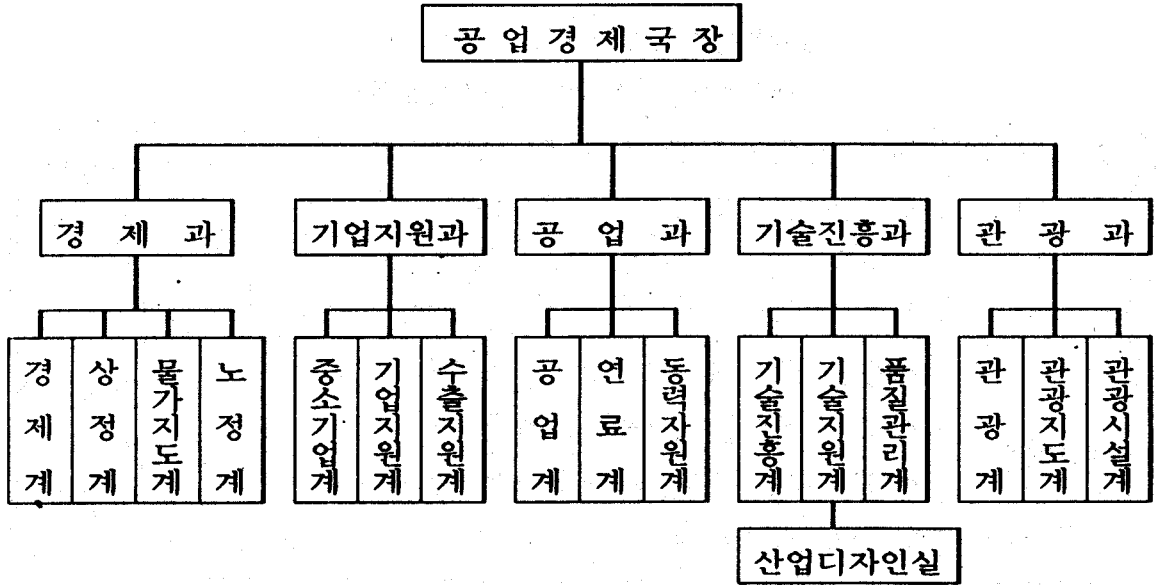

□ 定 員

구 분	합계	국 가 직			지 방 직								전 문
		소계	4 급	5 급	소계	4 급	5 급	6 급	7 급	8 급	기 능		
계	89	2	1	1	86	4	16	21	29	4	8	5	
경 제 과	21	1	1		20	1	4	5	5	2	3		
기 업 지 원 과	15				15	1	3	3	6	1	1		
공 업 과	19				19	1	3	6	8		1		
기 술 진 흥 과	19	1		1	18		3	4	6		1	4	
관 광 과	15				14	1	3	3	4	1	2	1 (별정)	

業 務 分 掌

과 별	관 장 사 무	관련중앙부처
경 제 과	<ul style="list-style-type: none"> ◦국 소관행정의 종합기획 조정 ◦지역경제 종합조정기획, 경제동향분석관리 ◦도.소매업 진흥 및 시장, 상표관리 ◦물가지도 및 소비자 보호업무 ◦노동조합 및 직업보호, 근로자보호 	<p style="text-align: center;">내 무 부 재정경제원 통상산업부 노 동 부</p>
기업지원과	<ul style="list-style-type: none"> ◦중소기업 육성지원정책 및 기획 총괄 ◦중소기업 창업지원 및 자금지원 ◦해외시장 개척 및 수출진흥 ◦공예산업 육성 	<p style="text-align: center;">재정경제원 통상산업부 중소기업청</p>
공 업 과	<ul style="list-style-type: none"> ◦농공단지 조성 및 공단관리 ◦연료의 안정공급 관리 ◦지하자원개발, 전기공사업면허, 사후관리 ◦동력자원업무 종합기획 	<p style="text-align: center;">통상산업부 농림수산부</p>
기술진흥과	<ul style="list-style-type: none"> ◦중소기업 기술, 정보지원 ◦산.학.연 공동기술 개발관련 업무 ◦산업디자인 종합기획 조정 ◦공산품 품질관리 업무 	<p style="text-align: center;">과학기술처 통상산업부 중소기업청</p>
관 광 과	<ul style="list-style-type: none"> ◦관광자원 개발보전 ◦국민관광지 개발 ◦관광사업체 관리 및 관광안내 홍보 	<p style="text-align: center;">문화체육부</p>

忠北의 主要經濟指標 推移

구 분	단위	'85	'90	'95	증가율
○ 인 구	천명	1,391	1,414	1,439	3.4 %
○ 산 업 구 조					
· 1차산업	%	26.9	16.1	12.3	△ 14.6 P
· 2차 "	"	34.8	34.9	38.3	3.5 "
· 3차 "	"	38.3	49.0	49.4	11.1 "
○ 취 업 자	천명	538	582	603	12.1 %
· 1차산업	%	51.4	36.4	25.4	△ 26.0 P
· 2차 "	"	11.9	18.7	18.1	6.2 "
· 3차 "	"	36.7	44.9	56.5	19.8 "
○ 실 업 륜	%	1.0	1.0	1.5	0.5 P
○ 제 조 업 체	업체	723	1,675	3,281	354 %
· 취업인구	천명	59	84	108	76.3 "
○ 공 단 조 성	개소	2	37	40	1,900 "
· 면 적	천평	882	2,490	3,820	333 "

'96 주요업무추진상황

地域 經濟 施策 方向

地域 經濟의 活性化

- 지방화시대에 알맞는 지역경제 발전기반 조성
- 미래산업의 중핵지대 조성으로 지역경제 활성화
- 관광개발의 적극 추진으로 도민 소득증대 도모

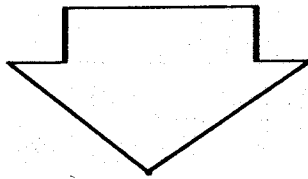

力 點 施 策

- 중소기업의 전문화. 세계화 촉진
- 지방공업의 내실있는 육성
- 특색있는 내륙관광기반 조성

I. 中小企業의 專門化. 世界化 促進

1. 中小企業育成資金支援

중소기업 경영안정자금 및 기술집약화를 통한 산업구조의 고도화로 지방화 세계화에 효율적으로 대응

□ 推進計劃

- 용자 규모 : 535억원
 - 경영안정자금 : 300억원 (제일은행200, 충북은행100)
 - 구조조정자금 : 235 " (재정자금115, 지방자금81, 기타39)
 - ※ 구조개선자금 : 576억원 (중진공 지원)
- 용자 조건

구 분	대출금리	용자한도	용 자 기 간
경영안정자금	7.5 %	1억원이내	1년이내 일시상환
구조조정자금	7.0 %	7억원이내	시설 8년(3년거치) 운전 3년(1년거치)

□ 推進狀況

- 업체선정 지원 : 245업체 409억원
 - 경영안정자금 : 186 " 177 "
 - 구조조정자금 : 59 " 232 "
 - ※ 중진공 구조개선자금 : 106업체 576억원

□ 向後計劃

- 하반기 육성자금 적기용자 추진 : 126억원
- 자금지원업체 사후관리 철저

2. 企業隘路 積極解決

중소기업이 바라는 것이 무엇인가를 간파, 신속히 해결하여
행정의 신뢰성 제고와 원활한 생산활동 촉진으로 경쟁력 제고

□ 推進計劃

- 중소기업『행정·기술자문관』제 운영
 - 『행정자문관』: 시군, 출장소 행정전문가 지정
 - 『기술자문관』: 대학교수, 전문가 업계와 연계 위촉
- 기업애로 직소창구 운영 : 26개소
 - 지방자치단체의 기관장실 및 해당부서
- 중소기업경영애로지원대책협의회 구성·운영
 - 구 성 : 14개기관(행정4, 금융6, 유관기관4)

□ 推進狀況

- 중소기업『행정·기술자문관』제 운영성과
 - 『행정자문관』: 13개분야 138명지정, 242건 해결
 - 『기술자문관』: 122업체 132명위촉
- 기업애로 접수 및 해결 : 153건 (해결132, 처리중11, 불가10)
- 중소기업경영애로지원대책 협의회 운영 : 17건 수렴해결

□ 向後計劃

- 기다리는 자문에서 “찾아서 해결해주는 자문”으로 자세전환
- 다수의 기업에 공통되는 기업경영 애로사항의 지속적인 발굴지원

3. 海外市場 開拓活動 支援

중소기업의 해외시장개척을 적극 지원하여, 수출시장의 다변화와
대외 통상능력을 배양함으로써 지역산품의 국제경쟁력 제고

□ 推進計劃

- 해외시장 개척단 파견: 96. 6월(남유럽 3개국), 9월(서남아 3개국)
- 수출기업화사업추진 : 8개업체 (95. 4, 96. 4)
 - 94부터 매년4업체씩 선정, 2년간 중점지원 98까지 20업체육성

□ 推進狀況

- 해외시장 개척단 파견 (6. 9 - 20)
 - 지 역 : 남유럽 3개국 (이태리, 그리스, 포르투갈)
 - 인 원 : 17명 (도 3, KOTRA 1, 업체 11, 기타 2)
 - 성 과 : 계약 4,490천불, 상담 92,347천불
- 수출기업화사업 96 지원대상업체 선정 : 4업체

□ 向後計劃

- 해외시장 개척단 파견 (9월중)
- 수출기업화사업추진(KOTRA 전담)
 - 1차년도사업 : 실무교육, 카다로그, 디자인제작, 시장조사등
 - 2차 " : 개척단파견, 박람회·전시회참가, 해외홍보등

4. 『 中小企業綜合支援센터 』 建立

한 곳에서 에로사항을 종합해결해주는 One Roof Service 행정제공으로 기술개발 및 산업정보지원 등으로 경쟁력있는 중소기업육성

□ 推進計劃

- 위 치 : 청주시 가경3 택지개발지구(공영개발사업)
- 규 모 : 부지 1,000평, 연건평 3,000평(지하2, 지상6)
- 년차별 투자계획

(단위: 백만원)

년 도 별	사업명	사업량	사업비	재 원	
				국 비	지방비
계			13,000	5,000	8,000
96	부지확보	1,000평	3,000		3,000
97 ~ 98	건 물	3,000평	10,000	5,000	5,000

□ 推進狀況

- 공유재산관리계획승인 : 도 의회 (95. 12)
- 97지방재정투자사업 중앙심사 : 내무부 (96. 5)
- 종합지원센터건립 사업계획제출 : 중소기업청 (96. 5)

□ 向後計劃

- 공영개발사업지구 분양시기에 맞추어 토지매입
- 준비협의회 구성등 사업추진 본격화

5. 中小企業 技術・情報 支援強化

- 중소기업의 경쟁력 향상을 위한 기술·정보 지원 강화
- 지방공업의 새로운 도약과 지역경제 활성화에 기여

□ 推進計劃

- 산업기술정보센터 운영 → 과학기술정보, 지역고유정보 제공
- 지역공동 연구기반 확충 → 컨소시엄, 지역협력연구센터, 기업부설연구소
- 중소기업기술개발지원 → 금융, 기술정보, 디자인 개발, 재산권보호

□ 推進狀況

- 산업기술정보종합센터 운영
 - 첨단과학·신기술정보 제공 : 218업체 1,021건
 - 지역고유정보 DB 제작 유통 : 3종 366건
- 지역공동 연구기반의 확충
 - 산·학·연 컨소시엄 구성운영 : 3개대학 38업체
 - 지역협력연구센터 설립운영 : 첨단원예기술개발센터 (충북대)
- 중소기업 기술개발지원
 - 대학원생 기술논문과제 부여 : 9명 9건(충북대, 청주대)
 - 제품, 포장, 상표 디자인 지원 : 14업체 36품목

□ 向後計劃

- 첨단과학·신기술정보 검색제공 : 월 200건 이상
- 산·학·연 지역컨소시엄 운영 : 4개 대학(충북대, 청주대, 충주산업대, 세명대)
- 중소기업 정보화 사업지원 : 344업체
- 기업부설 연구소 설립 확대 : 55개 연구소
- 산업 디자인 개발 지원 : 20업체 40품목

6. 工藝産業 育成

우리도 특성에 맞는 신공예품을 개발, 지역특화산업으로
육성하고, 전통 공예문화를 계승·발전시켜 새로운 관광자원화

□ 推進計劃

- 제 22회 충북공예품경진대회 개최 : 7월중
- 우수공예기능인 및 업체 지원육성 : 20업체
- 단양 전통도예촌 조성 (94 ~ 96)
 - 규 모 : 부지 1,918평(다목적공동시설 및 생산시설)
 - 총사업비 : 758백만원 (도비420, 군비223, 자담115)
 - ※ 96 도비지원 : 82백만원

□ 推進狀況

- 제 22회 충북공예품경진대회 개최
 - 기 간 : 96. 7. 12 ~ 14. 청주예술의 전당
 - 출 품 : 102업체 1,507점
- 단양 전통도예촌 조성공사 추진중 (현공정 50%)
 - 토목공사 완료, 공동이용시설 스라브 공사중

□ 向後計劃

- 제 26회 전국공예품경진대회 참가(8. 13 ~ 19)
- 우수공예기능인 및 업체선정 지원
 - ※ 지원업체선정 : 96. 10월중 2업체 (기 지정18업체)

7. 勞使和合 安定實現 및 技能訓練 強化

- 노사관계를 「화합과 생산적」관계로 정착 유도
- 노사안정으로 생산성 향상 및 산업평화 정착

□ 推進計劃

- 노사안정대책 지원강화 : 근로자 연수외 4건
- 청주근로자 종합복지관 건립 : 부지 1,000평, 건평 1,000평
- 고용촉진 훈련 : 1,600명
- 취업알선창구 운영 : 177개소 1,000명

□ 推進狀況

- 노사안정대책 지원강화
 - 모범근로자 표창 : 1회 20명
 - 근로자의날 행사 : 1" 1,100"
 - 근로자 교육 : 7" 542"
- 고용촉진훈련 : 1,437명
- 취업알선창구 운영 : 177개소 493명

□ 向後計劃

- 노사안정대책 지원강화
 - 근로자 연수 : 2회 60명
 - 노사화합 체육대회 : 1" 1,000"
 - 산업근로 대상 : 1" 1"
- 근로자복지회관 건립 : 기본설계 및 실시설계, 공사착공
- 취업알선창구 운영 : 177개소

II. 21世紀 地方工業 內實育成

	'95	'98	2004
○ 업체 수 :	3,067업체	4,370	6,813 (2.2배증)
○ 종업원 :	82천명	135	203 (2.4 ")
○ 공업단지 :	41단지	51	57 (1.5 ")
	395만평	647	1,471 (4.1 ")

未來産業의 中核地帶 造成으로 地域經濟活性化

○ 個別立地 抑制를 위한 計劃立地 擴大造成 : 57團地 1,471萬坪

○ 地域別, 圈域別 産業化 不均衡 是正

- 基本軸 : 청주~충주(대단위단지로 연결된 첨단업종)
- 補助軸 : 보은~옥천~영동(부품산업, 농산물가공업)
- 地緣産業 : 제천~단양(시멘트 등 지방자원 활용업종)

○ 高 附加價値業種 集中育成

- 전기, 전자기기분야 : 음향장치, 통신장비, 전자부품, 전기제어장비 등
- 조립금속, 기계분야 : 자동차, 항공기, 모터사이클, 인공위성부품 등
- 기타첨단기술산업분야 : 반도체소자, 생명공학, 의약품, 컴퓨터부품 등

○ 工業技術 普及擴大

- 기술연구(R&D)시설 지원
- 각종 산업정보 적기제공
- 산업디자인, 상품포장 개발지원

○ 産業人力養成 適期支援

- 년차별, 직종별, 소요인력 예측, 적기지원
- 기능인력의 양성확대 및 여성인력 취업기회 확대

□ 工業基盤 造成

○ 工業團地 現況

- 事業團地 現況 57단지 1,471만평 (국가2 지방19 농공36)
 - 조성완료 40 " 382 " (" 7 " 33)
 - 조성중 13 " 573 " (" 1 " 10 " 2)
 - 조성계획 4 " 516 " (" 1 " 2 " 1)

○ 96 造成計劃

- 단지조성

	면 적	사업비	조성기간	추진사항
계	218 천평	494억원		
○ 농공단지	114	174		
· 보은 삼승	44	55	94~96	부지조성 55%
· 진천 이월	37	71	95~96	용지 보상중
· 영동 법화	33	48	96~97	설계중
○ 전용, 협동화단지	104	320		중진공 공동추진
· 전용공단	100	300	96~98	- 사업성 검토
· 협동화단지	4	20	96~97	- 공장 건축중

· 小規模 工場立地 造成 (市郡)

- 지역산업 발전에 유익한 유망업체 유치 촉진 : 공영개발
- 많은 기업이 경쟁적으로 유치될 수 있도록 조치 : 염가분양

III. 特色있는 內陸觀光 基盤造成

1. 觀光地 開發

- 국민여가 활용을 위한 문화유적탐방 및 관광자원 개발
- 관광지 편의시설 보강으로 쾌적하고 아늑한 휴식공간 제공

□ 圈域別 觀光開發計劃 樹立

- 근 거 : 관광진흥법 제22조의2에 의거 5년주기로 실시
- 규 모 : 2개권역 25지구 27.8km² → 2개권역 39개지구 58.7km²
- 적용기간 : 1997 ~ 2001

□ 觀光地 開發事業 (公共資金)

- 온 달 지 구 13억원 부지조성, 상수도, 오수처리장
- 청 풍 지 구 10 " 만남의 광장 조성
- 초 정 지 구 10 " 초정약수 상징물 설치
- 신단양 지구 10 " 휴게편의시설, 상징조형물
- 도담삼봉지구 10 " 부지조성, 산책로, 조경, 휴게편의시설
- 옥 산 지 구 4 " 진입로확포장 (1km)
- 신 정 지 구 4 " 진입로포장 (450m)
- 천태산 지구 1 " 음수대 1식
- 수안보 지구 1 " 급수대, 소망설주변 정비 등
- 자연발생유원지 10 " 행락객편의시설(5개지구)
- ※ 공사착공 6건 , 용역설계 4건, 시공자 선정중 4건

□ 民資誘致事業

- 칠 금 지 구 : 대명레저(주) 700억원 토지매입완료 (15,858평)
- 교 리 지 구 : 국민연금관리공단 920 " 기공식실시 (100,566평)
- 충 온 지 구 : 충온온천(주) 998 " 콘도(180실)건립중 64%
- 능 강 지 구 : 이에스리조트클럽 130 " 콘도(64실) 건립중 34%
- 대명단양콘도 : 대명레저(주) 1,143 " 콘도(626실)건립중 50%

2. 觀光客 誘致

- 국·내외 관광객 유치에 위한 특색있는 관광홍보물 발간 활용
- 관광객을 위한 볼거리, 먹거리, 할거리등 관광프로그램 개발

□ 推進狀況

- 지역특성과 관광자원 소개 홍보물 발간
 - 관광지도 10천매, 팜프렛 1천매, 전화카드 550천매 등
- 민간조직을 통한 해외관광객유치운동 전개
 - 외국여행사 대표 초청 간담회 : 일본, 프랑스
 - 해외여행사 관광홍보물 제공 : 4종 2,262점
- 관광이벤트 발굴 창안 공모 : 63건
- 주요관광도로변 관광안내판 일제조사 : 88개소
- 충북관광안내 대형홍보판 설치 : 청원IC
- 관광코스 개발 : 3개권 17개코스
 - 당일 : 7개코스, 1박2일 : 6개코스, 2박3일 : 4개코스
- 향토음식 기능보유자 활용 : 향토음식 7종, 전통민속주 3종

□ 向後計劃

- 종합관광안내 소책자 발간 : 20천부 (8월)
- “충북의 100산” 안내책자 : 10 ” (8월)
- 지역별, 계절별 관광이벤트 추진 : 1시군 1이벤트
- 관광안내표지판 및 관광안내판 정비·확충
 - 소형 88개소 (국도, 지방도별)
 - 대형 16개소 (청주공항, 버스터미널, 고속도로IC, 국도 도계등)

3. 4대 住民意識運動 推進

- 관광지 주민과 관광종사원에 대한 4대 의식운동으로 관광 이미지 쇄신
- 관광행태 변화 추세에 능동적으로 대처하므로서 양질의 관광서비스 제공

□ 推進狀況

- 관광 친절, 청결, 정직, 서비스 개선 교육
 - 주민, 관광종사원 교육 : 15회 3,238명
 - 주민결의대회 : 3회 1,130명 (수안보, 속리산, 단양)
 - 관광사업체 대표 간담회 및 친절교육 : 3회 246명
- 관광 불편, 불만사항 해소
 - 관광불편신고엽서 비치 활용 : 556개소 30천매
 - 관광사업체 합동지도 점검 : 1회 59개업소
 - 주요관광지 설문조사 : 12개소 1,200명

□ 向後計劃

- 관광지별 주민의식 평가 : 9월중
 - 친절, 청결, 부당요금, 시설관리 사항등
- 관광객 설문조사로 의식향상정도 조사 : 여름, 가을, 겨울
- 관광지 불친절업소 및 바가지요금 적발 시정조치

현 안 사 업

1. 中部圈複合貨物터미널 造成

- 고도산업사회에 대응할 수 있는 선진화물 유통체계 구축
- 중부권 기업의 물류비용 절감, 지역경쟁력 제고

□ 事業概要

- 위 치 : 청원군 부용면·현도면 일원
- 규 모 : 321천평 (97 ~ 2004)
- 사업주관 : 건설교통부 (민자유치 대상사업)
- 주요기능 : 국내화물유통 중심센터(HUB) 기능

□ 推進狀況

- 기본계획 수립
 - 용역계약 체결 : 96. 1.10 (유신설계공단)
 - 계약완료 납품 : 11. 5 까지
- 토지매입비 확보 : 200억원 ('97 예산반영 요구)

□ 向後 推進計劃

- 기본계획 확정고시 : 96. 11
- 민자유치사업 시행고시 : 96. 12
- 실시설계 및 행정절차 이행 : 97 상반기
- 부지매입 및 터미널 공사 : 97 하반기
- 사업개시 : 99 상반기

2. 96 全國技能競技大會開催 準備徹底

- 우수기능인 양성 및 충복을 널리 알리는 계기 마련
- 도민화합과 기능인 우대의 사회적 분위기 조성

□ 大會概要

- 기 간 : 10. 23 ~ 10. 30 (8일간)
- 경 기 장 : 3개소 (청주기계공고, 충복공고, 청주기능대학)
- 참가인원 : 47 개직종 2,300명 (선수 1,500 임원 800)
- 소요예산 : 46억원 (도비11, 교육청13, 청주시8, 기능위14억원)
- 주요행사 : 환영식, 개회식, 시상식, 경기참관 및 산업시찰

□ 推進狀況

- 전국대회 세부계획(안) 수립
- 경기장별 실시직종 및 소요장비 실태와 보강계획 점검
- 전국기능경기대회 본도 출전선수 선발 (39직종, 115명)
- 대회지원 상황실 설치운영 : 96. 7. 1 부터

□ 向後計劃

- 기관별 업무분담 추진체제 확립 : 도, 교육청, 청주시, 기능위
- 본도선수 훈련강화 및 전국대회 준비철저