

'94 주요 업무 계획

지역 경제 국

보고 순서

I 기본현황.....	1
1. 기구 및 정원.....	3
2. 업무 분장.....	4
3. 예산 규모.....	5
4. 지역경제 기본현황.....	6
II 지역경제활성화 기본방향.....	7
III '94주요업무계획.....	9
1. 중소기업 육성지원.....	11
2. 공업기반 확충.....	22
3. 관광기반 조성.....	28
4. 쾌적한교통환경 조성.....	41
5. 도민 경제생활 편의제공.....	46

I 기 본 현 황

1. 기구 및 정원

0 기 구 : 5과 17계

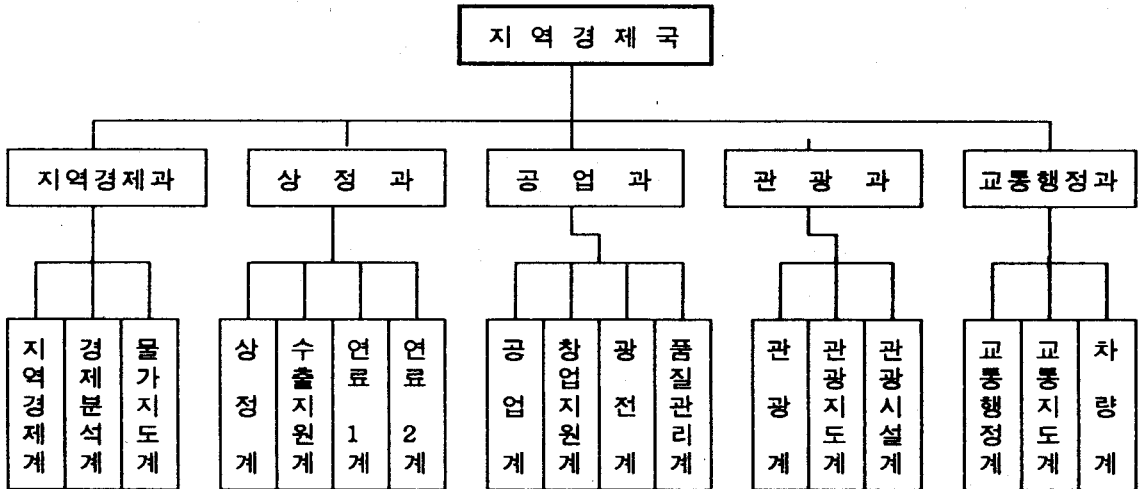

0 정 원

과별	급별	계	4 급	5 급	6 급	7 급	8 급	기능직
계		89 명	1	22	23	30	4	9
지역경제과		17	1	4	4	4	1	3
상정과		16		5	3	7		1
공업과		23		5	9	8		1
관광과		14		4	3	4	1	2
교통행정과		19		4	4	7	2	2

2. 업무분장

과 별	관 장 사 무	중앙관련부처
지역경제과	<ul style="list-style-type: none"> ○ 지역경제 종합조정 ○ 경제동향 분석관리 ○ 물가지도 및 소비자보호 업무 	경제기획원 내 무 부 재 무 부
상 정 과	<ul style="list-style-type: none"> ○ 도·소매업 진흥 ○ 연료수급 및 에너지 절약 ○ 중소기업 육성 및 공예품 개발 ○ 수출 진흥 	경제기획원 재 무 부 상공자원부
공 업 과	<ul style="list-style-type: none"> ○ 농공단지 조성 및 공단관리 ○ 중소기업 창업지원 및 사후관리 ○ 전기공사업면허 및 사후관리 ○ 지하자원 개발 ○ 공산품 품질관리 	경제기획원 내 무 부 상공자원부
관 광 과	<ul style="list-style-type: none"> ○ 관광자원 개발 보전 ○ 국민관광지 개발 ○ 관광사업체 관리 및 관광안내 홍보 	교 통 부
교통행정과	<ul style="list-style-type: none"> ○ 운수사업 허가·면허 ○ 운수정비사업체 지도 ○ 자동차검사 및 사후관리 ○ 교통안전대책 및 불법운행차량 단속 	교 통 부

3. 예산 규모

【분야별】

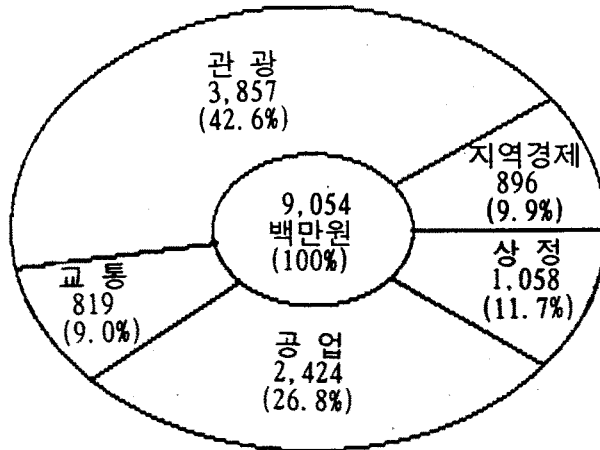

※ 도 일반회계 382,951백만원의 2.4%

【성질별】

구분	예산액	구성비
계	9,054 백만원	100 %
지역경제활성화 추진	1,381	15
중소기업 지원	1,035	11
공업기반확충	2,406	27
관광기반조성	3,801	42
쾌적한교통환경 조성	431	5

4. 지역경제 기본현황

'93. 12. 31 현재

구 분	총 복	전 국	대 비	비 고
○ 경제활동인구 (천명)	633	20,152	3.1 %	
· 취업율 (%)	98.1	97.4	0.7	
· 실업율 (%)	1.9	2.6	- 0.7	
○ 취업구조 (%)				
· 1차 산업	32.9	15.8	17.1	
· 2차 산업	16.1	23.6	- 7.5	
· 3차 산업	51	60.6	- 9.6	
○ 기업체 (업체)	2,717	71,644	3.7 %	
○ 농공단지 (개소)	33	259	12.7 %	
○ 무역규모 (억弗)	36	1,506	2.4 %	11월말
○ 자동차 (천대)	182	6,274	2.9 %	

II 지역경제활성화 기본방향

신지역경제정책의 내실있는 추진

- 신경제 5개년계획의 지방적 실천
- 도민 지혜의 결집으로 지역경제 활성화
- 장기 경제발전과제 시책화

《 중점 추진시책 》

1. 중소기업 육성 지원
2. 공업기반 확충
3. 관광기반 조성
4. 쾌적한 교통환경 조성
5. 도민 경제생활 편의 제공

III '94주요업무계획

1. 중소기업 육성지원

가. 기업애로사항 해결을 위한 대화확대

<기본방향>

- 기업애로사항 해결을 위한 기업인과의 대화
- 건설하고 성장유망한 기업으로 육성되도록 지원

□ 추진계획

- 기업애로직소창구 운영
 - 창구설치 : 15개소 (도지사실, 시장·군수·출장소장실)
 - 순회상담 : 월1회이상 기업체방문대화로 적극적인 창구운영
- 중소기업애로타개위원회 운영
 - 위원회 확대 : 15명 ⇒ 22명
 - 회의 개최시마다 3~5명씩 중소기업인 초청, 애로사항 청취
- 기업인초청 간담회
 - 상공회의소 의원과의 대화 : 청주, 충주상공회의소
 - 중소기업협동조합 임원과의 대화 : 중소기업협동조합 충북지회
 - 무역업체 대표와의 대화 : 무역협회 충북지부, 무역상사협의회
 - 농공단지협의회장과의 대화 : 충청북도
 - 금융기관장과의 대화 : 충청북도
- 중소기업관련 유관기관·단체장 협의회 정례화

□ 기대효과

- 기업주변 문제점해결로 생산성향상에만 전념할 수 있는 기업환경 조성
- 기업가, 근로자의 사기양양으로 생산성 향상 및 건전한 기업육성

나. 중소기업육성자금지원

□ 기본방향

- 중소기업육성자금 확대지원으로 경영안정 도모
- 중소기업 안정가동으로 국제화, 개방화에 따른 경쟁력 제고

□ 지원계획

(단위 : 억원)

구 분	지 원 액	분 기 별 지 원 계 획			비 고
		1/4	2/4	3/4	
계	290	100	100	90	
○ 도 기 금	25	10	10	5	
○ 은행자금	265	90	90	85	

□ 용자조건

- 대 상 : 도내에 주사무소와 공장이 소재한 중소기업체
- 한 도 액 : 업체당 1억원이내
- 조 건 : 연리 7.5% , 1년이내 전액 상환

□ 기대효과

- 중소기업의 경영안정 도모
- 생산성 향상으로 수출경쟁력 제고

다. 중소기업 산업기술 정보제공

□ 기본방향

- 기술정보가 취약한 중소기업에 각종 산업정보의 적기제공
- 기업활동에 있어 정보의 역할과 중요성 고취로 기술경쟁력 제고
- 정부의 지원시책 소개, 기술정보 상호교환장소 제공

□ 추진계획

- 지역정보센터 온라인시스템 설치
 - 대상 : 시·군, 읍면
 - 장비 : 개인용 컴퓨터, 모뎀, 통신카드
 - 투자 : 기관당 1백만원
 - 활용 : 시군, 읍면내 기업체에서 필요시 무료이용
 - 최신 정보자료 분석제공 : 충북경제연구소
- 정보활용교육 실시
 - 대상 : 200명 (중소기업 임직원, 공무원)
 - 기간 : 94. 4 ~ 94. 6 (3개월간) 10회
 - 투자 : 24백만원 (도비 120천원 × 200명)
 - 내용 : 정보검색 실습, 정보활용기법, 사내정보시스템 구축과 활용법
 - 교육장 확보 : 산업기술정보원 충북지역정보센터 (75백만원)
 - 개인용PC 10대 20, 한글정보검색시스템 50, 교육시설 장비 5
- 기술사랑방 운영 : 충북지방공업기술원
 - 기능 : 동종업체 기술협의회 회원 회합·정보교환
 - 운영 : 4개분야별 기술협의회 구성, 자율운영 (59개업체)

□ 기대효과

- 중소기업의 기술, 시장, 무역 등 기업정보 제공체계 구축
- 기술개발능력 향상을 통한 중소기업의 경쟁력 제고
- 동종업체 생산부서장간의 정보교환으로 기업환경변화에 공동대응

라. 중소기업 기술지원

□ 기본현황

- 실질적인 지원으로 신뢰성과 효율성 제고
- 중소기업에 기술개발 의지 및 분위기 확산 유도
- 우량기업은 신기술개발, 부실기업은 선진화 육성

□ 추진계획

- 산·학·연 공동기술개발 컨소시엄 운영 : 2개 컨소시엄(충북대.청주대)
- 기술지도요원의 업체방문 기술지도 : 10업체 / 수시
- 중소기업 기술요원 해외연수 : 15명
- 선진지 및 해외기술 교류회 : 2회/업종별
- 기술개발 장려금 지원 : 10업체
- 「자랑스러운 충북중소기업인」 시상 : 10명

□ 기대효과

- 중소기업의 기술개발 의지 및 분위기 확산
- 중소기업 제품의 품질향상.생산성향상 및 대외경쟁력 제고

마. 중소기업간 공동협력사업 확대

<기본방향>

- 중소기업간 협력사업 확대로 기업경쟁력 제고
 - 산업기술정보, 기술개발 향상.
- 기업비용 절감으로 경영개선 도모

□ 추진계획

- 중소기업 지방협동조합 설립 확대
 - 16조합 350업체('93) ⇒ 17조합 380업체('94)
- 지역별 기업인협의회 구성
 - 공동이용시설 설치 : 통근버스, 탁아소 등
 - 생산제품의 공동 집배송제 추진
- 업종별 협동조합기능 활성화
 - 기술개발, 신상품 개발협의
 - 시장개척, 정보제공, 애로사항 해결
- 공동사업 시행확대
 - 상표개발 지원(10개품목 50백만원)
 - 공동판매 촉진, 상품소개책자 발간
 - 원부자재 공동구매
- 수급기업체협의회 구성운영
 - 대상 : 78개 대기업 + 600개 중소기업협력업체
 - 운영 : 기술개발 지원, 인력훈련, 자금지원, 애로사항 해결

□ 기대효과

- 중소기업간, 협력기반 조성으로 제품판매 촉진
- 공동사업 시행확대로 기업경영 개선

바. 중소기업 교육지원

<기본방향>

- 기업경영을 위한 관리능력 배양
- 기업교육훈련 지원으로 기업인재 양성 촉진

□ 추진계획

○ 임직원 교육

- 대 상 : 도내 중소기업 임직원
 - 장 소 : 도민교육원
 - 교육기간 및 인원 : 1박2일, 350명
 - 제1기 (94. 1. 27 ~ 1. 28) : 150명
 - 제2기 (94. 12. 8 ~ 12. 9) : 200명
 - 교육내용 : 실무과목 중심
 - 중소기업 지원제도, 제도개선사항 소개
 - 금융, 무역, 세무, 노무, 신용보증, 사내직업훈련제도
 - 품질관리, 원가절감, 분임조운영
 - 강 사 : 유관기관단체의 장
- ※ 『기업인교육협의회』 구성운영
- 위 원 장 : 지역경제국장
 - 위 원 : 12명 (행정기관 3, 유관단체 2, 기업체 7)
 - 협의내용 : 기업에서 원하는 교과목, 강사 등 교육프로그램 협의

○ 기업자체프로그램 운영을 위한 공공시설 무료제공

- 대상시설 : 자연학습원, 도민교육원, 시군민(복지)회관
- 이용신청 : 교육예정일 2개월전까지 해당시설의 장에게 신청
- 이용허가 : 불가피한 경우를 제외하고 반드시 이용허가 조치

□ 기대효과

- 기업관련 교육훈련기획 확대로 생산성 향상 도모

사. 산업기술인력 양성공급

<기본방향>

- 우수산업 기능인 양성으로 산업체 필요인력 확보
- 양성 기능인의 도내 업체 취업대책 공동 강구
- 기업체와 학교간 자매결연을 통한 도내 취업 유도

□ 추진계획

- 산업기술 인력양성 : ('93) 11,713명 ⇒ ('94) 12,410명 (106%)
 - 직업훈련원 : 4개소 1,658명
 - 사내직업훈련원 : 12 " 1,210 "
 - 대학실업교육 : 5개대학 3,524 "
 - 농·공고실업교육 : 12개교 3,945 "
 - 사 설 학 원 : 13개소 2,073 "
- 도내 취업 공동설명회 개최
 - 주 관 : 중소기업협동조합 도지회
 - 참 여 : 인력소요업체
 - 시 기 : 매년 9 ~ 10월중
 - 장 소 : 3개직업훈련원, 9개공고 및 3개능공고
 - 방 법 : 기업체가 공동참여하여 졸업예정자를 대상으로 취업유도
- 기업체 - 학교간 자매결연을 통한 도내취업 유도
 - '93까지 실적 : 23개교 44개업체
 - '94년도 계획 : 13개교 24개업체
 - 결 연 내 용 : 우선취업, 현장실습장 제공, 장학사업

□ 기대효과

- 우수기능인 양성, 산업체 공급으로 생산성 제고

아. 공예품 개발·육성 지원

<기본방향>

- 우리도 특성에 맞는 공예품 개발
- 공예인 자생조직 및 자립기반 조성
- 우수공예품 전승개발 지원

□ 추진계획

- 우리도 특성에 맞는 전통공예품목 개발 : 88백만원
 - 도 특산품화 공예품 연구개발 (자수 등 6개분야)
 - 공예품개발위원회 설치운영 (15명 내외)
 - 신공예품 개발 지원
- 공예인 자생조직육성 및 자립기반조성 : 5백만원
 - 공예협동조합설립추진
 - 공예품 판로 다변화 (디자인 개발 지도 등 9개사업)
- 우수공예품 전승개발 지원 : 258백만원
 - 우수공예지정업체 개발비 지원 (25개업체, 업체당 4백만원)
 - 도 공예품경진대회 활성화

□ 기대효과

- 전통성과 시장성을 충족시키는 공예산업육성
- 공예품 생산개발의 활성화 도모
- 공예품 판로개척으로 소득증대 기여

자. 중소기업 해외시장 개척

< 기본방향 >

- 중소기업 해외시장 개척지원을 통한 경영기반 구축
- 중소기업의 대외교역능력 배양으로 수출 기반 확충
- 해외시장 다변화로 판로확대 및 지역경제 활성화 도모

□ 추진계획

- 해외시장 개척단 파견
 - 회 수 : 2회 (5월, 10월)
 - 대상지역 : 해외무역관을 통한 시장조사후 선정 (1차미주, 2차구주 예정)
 - 업체 수 : 각 10개업체 내외
 - 사업비 : 40백만원 (현지 시장조사 및 임차료)
- 중소기업 수출보육사업 추진
 - 대 상 : 5개업체
 - 지방특화사업 영위업체
 - 첨단기술 또는 특허보유업체등
 - 지 원
 - 해외시장조사 및 마케팅전략 수립
 - 상품디자인 개발등 수출상품화 지원
 - 해외거래선 발굴등 마케팅 지원
 - 사업비 : 21백만원

□ 기대효과

- 중소기업의 수출기반 구축 및 판로확대

차. 외국경제인초청투자유치및상품설명회개최

□ 기본방향

- 본도의 투자여건과 자원소개로 외국인 투자유치 및 관광진흥
- 주요 산업체 수출유망상품 소개로 수출증대 효과 거양

□ 추진계획

- 개최회수 : 2회 (상·하반기)
- 주 최 : 충청북도 (주관 : 청주상공회의소)
- 대상인원 : 100명정도 (주한외국상무관 및 상사중역)
- 사업비 : 32백만원

□ 주요내용

- 도산업 및 투자환경 설명
- 수출유망상품 및 관광자원소개
- 우수업체 및 주요 관광지 방문

□ 투자효과

- 투자·관광유치 및 수출대상국의 다변화
- 충북지역생산 제품의 국제경쟁력 제고

카. 알찬 기능경기대회운영및입상자 관리

<기본방향>

- 내실있는 기능경기대회운영으로 우수기능인 선발, 육성
- 기능인 경시풍조 불식을 통한 자긍심 고취

□ 추진계획

○ 기능경기대회의 성공적 운영

- 지방 기능경기대회 개최('94. 5) : 20백만원
 - 학교, 기관, 단체에 선수출전 유도 및 홍보강화
- 전국대회 출전선수 훈련지도('94. 5 ~ 10) : 40백만원
 - 도대표의 조기선발 및 훈련강화
 - 참가선수에 대한 훈련비 지원·사기진작

○ 기능인 우대시책 확대

- 기능올림픽 선수동우회 지원
 - 법인설립지도 및 사무실설치, 농촌봉사활동, 해외연수 등
- 기능인 창업우수업체 육성 : 6개업체 3백만원
- 기능인초청 간담회개최 : 3회 1 "
- 기능경기대회·입상자 관리 : 1 "
 - 기능경기대회 입상자 및 신상카드 작성관리

□ 기대효과

- 우수기능인 양성으로 산업체 필요인력 확보
- 기능인 사기진작 및 자립·자활기반구축

2. 공업기반 확충

가. 공업단지 효율적 관리

<기본방향>

- 합리적인 공업단지 운영 지도 관리
- 건전한 지역경제 발전 도모
- 고부가가치 첨단산업 육성

□ 추진계획

- 공업단지 실태조사 : 년 1회
- 공업단지관리기본계획 정비
 - 지방공단 : 9개소 (청주, 충주1.2, 부용, 현도, 금암, 대풍, 옥육, 니트)
 - 시군공단 : 3개소 (만승, 대소, 소이)
 - 농공단지 : 33개소
- 공업단지 안전관리 추진
 - 정기점검 : 1회 (6월)
 - 수시점검 : 필요시
 - 점검내용 : 풍수해, 각종 안전사고
- 입주기업체 지원사업 추진
 - 공공시설, 지원시설 및 공동시설의 합리적 운영
 - 공업단지 각종 공공시설의 설치.유지.보수
 - 환경오염방지시설 설치 및 관리 지도 등

□ 기대효과

- 공업단지의 안정적 관리
- 기업의 생산성 향상

나. 농공단지 조성

□ 사업개요

○ 조성목표	: 34개단지	1,249천평	276업체
· 조성완료	: 32개 "	1,207 "	291 "
· 조성중	: 1개 "	42 "	7 " (육천이원)
· 조성준비	: 1개 "	100 "	20 " (보은삼승)

□ 추진계획

- 계속사업 (육천.이원) : 부지 및 공동이용시설 마무리
- 신규사업 (보은.삼승) : 실시계획 승인 및 공사착공

□ 투자계획

(단위: 백만원)

세부사업명	사업량	사업비	기투자	재 원 별					95년 이후 투자
				소 계	국 비	도비	시군비	자 담	
계	천평 142	16,790	5,757	5,938	687	94	94	5,063	5,095
육천이원 농공단지 ('91지정)	42 "	6,790	5,290	1,500				1,500	
보은삼승 농공단지 ('94지정)	100 "	10,000	467	4,438	687	94	94	3,563	5,095

※ 국비보조(용자) 내시액

□ 기대효과

- 지역 균형발전으로 지역개발 격차 해소
- 농외소득원 개발로 도.농간의 소득격차 해소

다. 공장입지 금지 및 유도지역 지정

□ 사업개요

○ 공장입지 금지지역

- 대상지역 : 24개지역 (14개 법률 규제지역)
- 고시절차 : 지번별 조서 작성 및 1:5000 도면 표기
- 고시 및 시행예정일 : 1995 . 1 . 1 (도지사)

○ 공장설립 유도지역 지정

- 규 모 : 50,000㎡ 이상
- 지정절차
 - 대상지역 추천 : 1994. 9 (시장.군수)
 - 현지 조사후 지정 가부 결정 및 고시 (도)

□ 추진계획

- | | | |
|-------------------|------|------|
| ○ 공장입지 금지지역 고시 | 24지역 | 1백만원 |
| ○ 공장설립 유도지역 지정 고시 | 12시군 | 1 " |

□ 기대효과

- 공장입지 가능여부 판단 용이로 민원인 편의 제고
- 국토의 효율적 이용 및 환경오염 최소화

라. 공산품 품질관리

<현황>

○ KS 표시허가업체	:	211 업체
○ 등급사정업체	:	30 "
○ 규제 공산품 제조업체	:	59 "

□ 기본방향

- 품질향상으로 국제경쟁력 제고
- 품질경영 전산업체 보급
- 불량 공산품 유통 근절

□ 추진계획

- 효율적인 지도단속 실시
 - KS표시허가 및 등급사정업체 사후관리 : 241업체
 - 규제 공산품 제조업체 지도 : 59 "
 - KS 및 등급, 규제 공산품 유통 단속 : 4 회
 - 불법, 불량 공산품 유통 단속 : 4 "
- 품질경영체제 분위기 조성
 - 품질기술 분임조 경진대회 : 1 회 / 15백만원
 - 품질관리교육 강화 : 10 회 / 750명
 - 품질관리추진 정보 제공 및 상담 : 500건

□ 기대효과

- 품질경영체제 추진으로 품질 및 생산성 향상
- 품질의 신뢰성 제고로 소비자 불만 해소

마. 광산공해 방지

□ 현황

- 광 산 수 : 90업체
 - 금속광산 : 6업체 (금, 은)
 - 비금속광산: 78업체 (석회석, 규석, 활석, 장석, 고령토, 납석)
 - 석탄광산 : 6업체 (석탄, 흑연)
- 주요광종 : 금, 규석, 활석, 석회석, 석탄등 10여종

□ 추진계획

(단위: 백만원)

사 업 명	광산명	사 업 량		사 업 비		
		공사명	물 량	계	국 비	자 비
계	11개소			1,870(100%)	1,309(70%)	561(30%)
폐석유실 방지	화 성	석 축	200m	103	72	31
	장자제천	응 벽	140"	120	84	36
	지 원	석 축	430"	142	99	43
	한흥연풍	석 축	240"	135	94	41
	정선산업	응 벽	180"	113	79	34
	대 흥	응 벽	60"	72	50	22
	장자단양	석 축	800"	186	131	55
	대성단양	석 축, 응 벽	250"	207	145	62
	태 영	응 벽	100	90	63	27
폐수정화	무 극	침전지	1개소	502	352	150
	금 왕	"	"	200	140	60

□ 기대효과

- 광산주변 농경지와 자연경관 보호
- 재해예방으로 인명과 재산보호

바. 전기시설 안전관리

□ 기본현황

○ 전기공사 업체	:	235 업체
- 1 종 ”	:	48 ”
- 2 종 ”	:	187 ”
○ 전기용품제조업체	:	60 ”
○ 자가용 전기설비	:	2,495 개소
○ 일반용 ”	:	476 천호

□ 추진계획

- 도 자체사업
 - 전기공사업체 사후관리 : 235 업체
 - 전기용품 품질검사 : 30 업체 35 품목
 - 불량전기용품 단속 : 3 회
- 유관 기관 협조사업
 - 전기시설 안전점검 : 전기안전공사 (가정용 228천호, 자가용 950개소)
 - 전기안전관리업무 대행 : 전기안전공사, 전기안전관리 대행업체

□ 기대효과

- 양질의 전력공급
- 전기안전사고 예방
- 부실 전기공사 근절

3. 관광기반 조성

가. 「'94한국방문의해」관광객유치활동강화

<기본방향>

- '94한국방문의 해 관광객 수용태세 증진
- 친절한 안내와 철저한 봉사정신으로 다시 찾는 관광분위기 조성
- 외래관광객이 선호하는 특색있는 관광코스 및 쇼핑상품 개발
- 충북관광 활성화를 위한 다양하고 특색있는 홍보시책 발굴 추진

□ 추진계획

○ 추진부서 : 도, 시군, 관광협회

○ 사업내용 : 7개 사업

- | | |
|-------------------|--------------|
| · 주요관광지설명회 개최 | 3 회 1,000 명 |
| · 패키지투어 안내리후렛제작 | 5 종 20,000 매 |
| · 관광자원 수록 전화카드 제작 | 500세트(2종1세트) |
| · 관광자원 수록 명함 제작 | 20,000 매 |
| · 관광명소 사진액자 제작 | 20 개소 |
| · 관광이정표 설치 | 30 개소 |
| · 관광안내전광판 설치 | 2 개소 |

○ 사업비 : 167 백만원 (도비 130, 시군비 37)

□ 기대효과

- 낙후된 지방관광산업을 활성화시켜 국제경쟁력 배양 및 자립성 제고
- 양질의 서비스 제공으로 외지관광객의 적극 유치
- 침체된 관광산업을 활력화 시켜 충북관광의 재도약 실현

나. 수안보지구종합관광개발

- 수안보도시개발기본계획을 기초로 하여 2000년대를 지향한 단계적사업추진
- 레저, 위락등 다양한 관광시설 확충으로 4계절 종합관광지로 개발
- 관광객이 선호하는 관광코스개발과 관광쇼핑상품 발굴 육성
- 단순 온천관광지에서 묵어가며 즐길 수 있는 관광지로 전환, 지역경제 활성화 기여

□ 총 관

- 사업기간 : '94 ~ 2003 (10개년)
- 사업내용 : 17개 사업
- 추진부서 :

[도 : 8개과 공동 추진
]	군 : 중원군, 수안보관광협의회
- 총사업비 : 105,049 백만원
 - '94투자 : 2,183 백만원 (도비 891, 군비 1,292)

□ '94 사업

2,183 백만원

- | | | |
|-----------------------|-----------|---------|
| ○ 실버타운 건설 | ('94~'98) | 1,160 " |
| ○ 괴산조형-삼관문주변정비 | ('94) | 700 " |
| ○ 온천 관광휴양마을 조성 | ('94~'95) | 310 " |
| ○ 관광종사원 교육 및 관광안내소 운영 | ('94) | 13 " |

1) 실버타운 건설

□ 기본 방향

- 노인을 위한 휴양촌 건설과 4계절 머물고 즐길 수 있는 노인위락시설 설치
- 관광, 휴양, 요양치료, 건강체력유지를 위한 새로운 관광패턴으로 장기체재 유도
- 조산공원 조성계획과 연계 4계절 관광지로 개발

□ 추진 계획

- 위 치 : 중원군 상모면 은천리(수안보)
- 면 적 : 30,000 평
- 사업기간 : '94 ~ '98 (5개년)
- 주요사업 : 진입로 개설 및 실버타운 건설
- 사 업 비 : 11,160 백만원 (공공 1,160, 민자 10,000)

□ '94 사업

- 주요사업 : 진입로 개설 2km
- 사 업 비 : 1,160 백만원 (도비 360, 군비 800)

□ 기대 효과

- 노령화시대에 맞춰 휴양과 치료를 겸한 새로운 관광지조성으로 노인복지향상 도모
- 은천수를 활용한 물리치료와 병행하여 각종 여가선용시설 설치로 관광객의 장기 체재 유도 및 지역경제 활성화 기여

2) 소조령-삼관문주변 정비

<기본방향>

- 아름다운 자연경관과 조화있게 진입로 및 주변환경정비
- 소조령 - 삼관문간 도로를 정비하여 관광객 및 등산객의 안전과 편의 도모(보행전용도로화)
- 소조령 입구에 대형주차장을 건설하여 차량진입 통제

○ 위 치 : 괴산군 연풍면 원풍리 (소조령 ~ 삼관문)

○ 사업기간 : '94. 1 ~ 12월 (1년간)

□ 투자계획

(단위 : 백만원)

사 업 명	사 업 량	사 업 비			비 고
		계	도 비	군 비	
계		700	350	350	
○ 삼관문도로정비		350	175	175	
- 소조령-고사리	확장 L = 1.1KM B = 5M → 7M	250	125	125	
	포장(아스콘) L = 1.1KM B = 3M → 6M				
- 고사리-삼관문 (등산로)	덧씌우기(투스콘) L = 2.4KM B = 3M	100	50	50	
○ 주차장시설	부지매입및포장 (3,000평) [소 형 : 200대 대 형 : 50대	350	175	175	

□ 기대효과

- 시범레포츠공원, 자연휴양림과 연계하여 우리도를 찾는 조령삼관문 관광객의 편의시설 제공
- 경북 문경새재 도립공원을 찾는 관광객을 우리도에 유치하여 지역경제 활성화 도모

3) 온천관광휴양마을 조성

수안보 인근 주말임대농장 조성^{과 연계추진}
 온천휴양관광을 겸한 시범적인 민박과 휴양을 할 수 있는 마을로 조성

□ 추진계획

- 위 치 : 중원 상모 안보리 선권마을(수안보 ← 2km → 선권 ← 11km → 송계계곡)
- 사업기간 : '94 ~ '95 (2년간)
- 사 업 : 10개 사업
- 추진부서 : 도, 군
- 사업비 : 310 백만원 (도비 181, 군비 129)

□ 투자계획

(단위 : 백만원)

세 부 사 업 명	사 업 량	사업비	재 원 별		비 고
			도 비	군 비	
계		310	181	129	
주말농장 조성	1,000 평	20	12	8	
농업특산품직매장	60 평	120	72	48	
주차장 포장	300 평	28	16	12	
마을안길 포장	80 m	6	4	2	
파고라(휴게실)	1 식	6	4	2	
하수구 설치	350 m	48	29	19	
간이상수도	1 식	20	12	8	
감나무 마을 조성	1,000 본	10	6	4	
안내판 설치	1개소	2	1	1	
향토음식점 개발	8 종	50	25	25	

□ 기대효과

- 민박촌 운영으로 주민소득 증대와 수안보의 숙박시설 부족난 해소 기여
- 관광패턴 변화에 부응, 취미와 휴식공간 제공으로 보다 많은 관광객 유치

4) 관광종사원 특별교육

<기본방향>

- 지역내 전업체를 대상으로 주민의식개혁차원에서 친절봉사교육 실시
- 관광객에 대한 양질의 서비스제공으로 전국에서 가장 친절한 관광지화
- 다시 찾을 수 있는, 좋은 인상이 길이 남는 관광지로 이미지 쇄신

□ 추진계획

- 사업기간 : '94. 1 ~ '94. 12 (1년간)
 - 교육대상 : 수안보지역내 업소대표자 및 종사원
 - 교육회수 : 업소대표자 2회, 종사원 2회
 - 대상인원 : 1,688명 (업소대표자 208, 종사원 1480)
 - 추진부서 : 중원군, 수안보관광협의회
- ※ 수안보관광협의회주관으로 교육실시(비예산사업으로 추진)

□ 기대효과

- 관광종사원의 친절봉사교육 실시로 서비스향상 도모
- 전국에서 가장 친절한 관광지로 전환, 또다시 찾고 싶어하는 관광지로 이미지 쇄신

다. 단양지구 관광개발

<기본방향>

- 주변의 풍부한 관광자원을 배경으로한 관광배후도시 건설
- 관광객 전개층이 쉬고 즐길 수 있는 휴식공간과 먹거리, 볼거리 조성
- 경유형 관광행태를 체재형으로 전환시키기 위한 관광지개발 및 특화 유도

□ 추진계획

- 위 치 : 단양군 단양읍 도전리 일원
- 사업기간 : '94. 1 ~ 12 (1년간)
- 주요사업 : 휴게소 1동, 토산품판매점, 가로 및 수변가로등 80등, 파고라 및 조경시설물 5개소, 등나무터널 300m, 가로수 식재 8천본, 옹벽공사, 포장공사등
- 사업비 : 2,000 백만원

□ 기대효과

- 관광배후도시로 숙박을 겸한 휴식과 여가선용시설 보강
- 거처가는 관광지에서 묵고 즐길 수 있는 거점관광지화
- 지역주민의 소득증대와 지역경제 활성화 기여

라. 관광지보완개발사업

공공투자에 의한 관광객 편의시설 보강
 기시설된 관광지내 시설물 보완정비로 다양한 관광기능 수용

□ 추진계획

- 지구 수 : 6개지구 (308천평)
- 사업기간 : '94. 1 ~ '94. 12 (1년간)
- 사업비 : 1,760백만원 (국비 230, 도비 719, 시군비 811)

□ 투자계획

(단위 : 백만원)

지구명	세부사업명	규모 (천평)	총 사업비	기투자	'94 투자계획			
					계	국비	도비	시군비
	계	308	54,336	20,855	1,760	230	719	811
칠금지구	다목적운동장 본부석 건립 545평	52	32,600	3,286	460	230	69	161
장계지구	산책·진입로정비, 원두 막, 파고라, 우회도로개설	60	9,284	8,884	400		200	200
송호지구	관광안내소 및 매표소, 화장실, 보도블럭포장	86	2,229	2,109	120		60	60
다리안지구	겨례의소리점, 펜스담장, 가로등, 원두막, 조경등	47	3,230	2,790	440		220	220
천동지구	종합안내판설치, 석축, 화장실보수 2, 도로포장	38	2,643	2,393	250		125	125
고수지구	가드레일보수, 음수대, 주차장포장	25	4,350	1,393	90		45	45

□ 기대효과

- 지역주민 소득증대 및 인근도시민 휴식공간 제공
- 관광산업발전을 통한 지역경제 활성화 도모

마. 관광유원지내 편의시설 설치

<기본방향>

- 우리 도를 찾는 관광객에 대한 이용편의 제고
- 관광충복의 이미지 쇄신

□ 추진계획

- 사업기간 : '94. 1 ~ '94. 12 (1년간)
- 사업량 : 2 개소
- 추진부서 : 도.군
- 사업비 : 120 백만원 (도비 60, 군비 60)

□ 투자계획

(단위 : 백만원)

지구명	위치	사업량	'94 투자계획		
			계	도비	군비
	계	2 동	120	60	60
천태산	영동군 양산면 누교리	1동(20평)	60	30	30
소선암	단양군 단성면 가산리	1동(20평)	60	30	30

□ 기대효과

- 주요 관광지 확장실을 개선하여 쾌적한 관광 이미지 제고
- 관광객 이용편의 제고로 다시 찾는 관광명소로 조성

바. 괴산도원리유원지 출렁다리 설치

<기본방향>

- 속리산국립공원과 화양계곡의 기능보완으로 이지역을 찾는 관광객의 편의제고
- 화양동, 선유동, 쌍곡계곡의 수려한 산수경관과 연계된 새로운 관광명소 개발

□ 추진계획

- 위 치 : 괴산군 청천면 도원리
- 사업량 : 120 m
- 사업기간 : '94. 3 ~ 12 월
- 사업비 : 100 백만원 (도비)

□ 기대효과

- 속리산국립공원, 화양계곡과 연계된 새로운 관광명소 개발
- 이용객의 편의 제고와 보다 많은 관광객 유치로 지역경제 활성화 기여

사. 관광지 진입도로 개설 및 정비

□ 기본방향

- 주요관광지 및 개발예정지 진입도로 개설정비로 민간투자 유도
- 관광객의 불편 해소로 다시 찾는 관광지로서의 이미지 전환과 지역주민 편의 제공

□ 추진계획

- 사업기간 : '94. 1 ~ '94. 12 (1년간)
- 사업량 : 2개소 3km
- 추진부서 : 도.군
- 사업비 : 300 백만원 (도비 180, 군비 120)

□ 투자계획

(단위:백만원)

세 부 사 업 명	사 업 량	사업비	재 원 별		비 고
			도 비	군 비	
계 7 건	3.0 km	300	180	120	
청원.옥산 - 동림리간	2.0	200	120	80	
제천.계란리 -옥순봉간	1.0	100	60	40	

□ 기대효과

- 도내 관광명소의 진입도로 개설 및 확포장으로 관광객의 불편 해소
- 보다 많은 관광객의 유치로 지역경제 활성화 기여

아. 남한강 수석전시관 건립

<기본방향>

- 남한강과 인접된 곳에 문화사적 관광지 조성사업과 연계하여 추진
- 남한강 수석전시관 주변을 전국 제일의 수석공원으로 조성
- 문화사적 탐방객과 전국 수석애호가들의 관광명소화

□ 추진계획

- 위 치 : 중원군 가금면 탑평리 (중원사적공원내)
- 기 간 : '94 ~ '95 (2년간)
- 규 모 : 200 평 (한국고유전통건축미를 살린 건축물)
- 추진부서 : 도, 중원군
- 사업비 : 500 백만원 (도비 300, 군비 200)

※ 부지는 중원군 확보

□ 기대효과

- 전국수석(명석) 및 남한강수석전시회 상설개최로 수석애호가의 관광명소로 조성
- 전국에 흩어져 있는 남한강수석 수집 및 타지방 유출방지로 전국제일의 수석산지 재조명

자. 관광협회 운영 활성화

□ 현 황

- 명 칭 : 충청북도관광협회
- 설립일자 : 1977. 11. 24
- 회 장 : 청주관광호텔 대표 정기대 (회원 : 105개 업체)
- 설치근거 : 관광진흥법 제46조

- 업 무
 - 관광종사원 교육 및 사후관리
 - 관광안내소 운영관리
 - 기타 관광발전을 위한 사업

□ 추진 계획

- 사업내용 : 관광협회운영 활성화 지원(3건)
 - 관광안내소 운영 1 개소
 - 관광종사원 교육 2 회 1,100명
 - 관광홍보 12 회

- 사업기간 : '94. 1 ~ 12 (1년간)
- 위탁수행자 충북관광협회장
- 사업비 : 19 백만원 (pool예산)

□ 기대 효과

- 민주화, 지방화시대에 부응한 건전한 관광산업 발전 유도

- 협회의 사명감과 책임감으로 관광사업 활성화 기여

4. 쾌적한 교통환경 조성

가. 대중교통체계의 개선

<기본방향>

- 불합리한 운행체계의 개선
- 도시간, 지역간 수혜균형 유지
- 승차난 해소를 위한 적정증차

□ 추진계획

- 시외버스 운행체계의 개선
 - 운행기피노선의 효율적 조정
 - 과속방지를 위한 운행시간 조정 : 청주 - 충주등 5개노선
 - 결행방지 및 서비스 강화를 위한 정기 지도점검 : 년 2회
- 시내버스 운행체계 개선
 - 노선 및 운행회수의 합리적인 조정
 - 지역간 연계운송체계 개선
- 택시 선진화 정착
 - 택시 운전자의 충분한 확보 : 자격시험 년12회
 - ※ '93년 6회 2,030명 합격
 - 불법 부당행위 근절 : 지도단속 강화
- 대중교통수단의 청결운동 전개로 쾌적한 교통환경 조성
- 운송능력 증강을 위한 사업용자동차의 합리적 공급 : 년 1회
 - ※ '93증차 : 전세버스 54대, 택시 347대

나. 교통사고줄이기운동

□ 기본방향

- 교통사고 사망자 30%줄이기 ('92~'96)

'92년도 ⇒ '94년도 ⇒ '96년도 -----> 2000년
 689명 608명 492명 300명선

※ ['92년도 사망739명 대비 68명 감소 (△ 10.6%)
 '93년도 저감목표 664명 대비 3명감소 (△ 0.5%)

□ 추진계획

- 교통안전시설 개선
 - 사고많은 지점 : 26개소 (신호등, 신호기, 횡단보도, 차선조정등)
 - 교통안전시설 : 619개소 (급경사, 급커브, 과속방지턱등)
- 범도민 홍보강화 : 간담회, 결의대회, 캠페인 전개
- 법규위반차량 지도단속 강화 : 황색업체(5개업체) 지정관리
- 자동차 검사. 정비점검 강화 : 90,000 대
- 교통사고 예방관련 주민설문조사 : 1회 (1,000명)

□ 투자계획

(단위: 백만원)

구 분	계		'94		'95		'96	
	사업량	사업비	사업량	사업비	사업량	사업비	사업량	사업비
계	1,667	13,431	645	5,592	541	3,936	481	3,903
사고많은지점	98	2,186	26	798	25	471	47	917
교통안전시설	1,569	11,245	619	4,794	516	3,465	434	2,986

□ 기대효과

- 인명과 재산피해 감소 및 운전자의 안전운전 생활화

다. 주차난 해소

□ 기본방향

- 주차시설 공급 확대
- 기존 주차장 시설의 효율적 활용
- 불법 주·정차 지도·단속 강화

□ 추진계획

- 주차시설 공급확대
 - 10,460면 (노상 1,280면 노외 6,180면 부설 3,000면)
 - ※ 5개년계획기간('92-'96) : 53,180면 ('92: 14,865면 '93: 12,314면확보)
- 주차장 특별회계 자원 확충
 - 교통관련법에 의한 과징금, 과태료 자원 포함 활용
- 공공건축물 부설주차장의 일반이용 개방 확대 유도
- 불법 주·정차 특별단속의날 운영 : 주 1회 (금요일)

□ 기대효과

- 주차난 해소로 교통난 완화
- 선진 교통문화 정착

라. 운수종사자 교육

□ 기본방향

- 교통법규 준수 의식 제고
- 운수종사자 자질 향상과 서비스 개선
- 교통사고 예방교육의 내실화

□ 추진계획

- 과정별 교육기관 및 교육방법

과 정 별	교육 기관	교육인원	교육시간	※ '93교육인원
합 계		13,515명		13,562명
운전자 보수교육	운수연수원	10,768	8	11,628
교육훈련담당자 교육	"	121	20	101
신규채용자 교육	"	2,259	20	1,636
경영자 교육	조 합	280	4	44
교통안전관리자 교육	교통안전진흥공단	87	24	153

- 교육내용 : 교통법규, 안전운전기법, 관광안내, 서비스자세 등
- 운수연수원 운영비 보조 : 340 백만원

□ 기대효과

- 운전자의 교통안전의식 제고로 교통사고 예방

마. 버스노선 결손보전금 지급확대

□ 기본방향

- 농촌지역의 버스운행 확대로 지역주민의 교통편의 증진
- 벽지노선 운행에 따른 결손을 보전하여 운행업체의 경영난 해소
- 비수익노선에 대한 지원확대로 운행기피 방지

□ 추진계획

- 벽지 버스노선 개설
 - 노 선 수 : 1개노선 (괴산 청천 - 고승간 6.0km)
 - 수혜인원 : 1개 마을 190명
- 벽지 버스노선 결손보전금 지급
 - 대상노선 : 35개 노선 (기존 34개, 신설 1개)
 - 지원금액 : 200백만원
 - ※ 93지급 : 34개 노선 166백만원
- 결행방지를 위한 운행실태 점검
 - 점검회수 : 2회 (상. 하반기 각1회)
 - 점검내용 : 벽지노선관리 및 운행실태 현지확인
- 비수익노선 지원
 - 육운진흥법 개정('94)에 따라 지원확대

□ 기대효과

- 벽지주민의 교통편의 증진 및 운수업체의 경영난 해소

5. 도민 경제생활 편의제공

가. 지방물가의 안정적 관리

<기본방향>

- 지방물가는 지역안정 차원의 총체적 대응, 책임관리
- 서민생활의 안정적 보호와 물가안정 기반 구축
- 당면 경제활력 회복을 위한 최우선 과제로 추진

□ 관리목표 — 한자리수 이내 억제

- 기본생활품 4% , 개인서비스요금 6% 수준

□ 추진계획

- 물가감시. 관리체제 구축 물가점검과 대책 강구
 - 물가대책 위원회 : 분기 1 회, 실무위원회 : 수시
 - 행정, 경찰, 세무 등 합동 지도.단속 활동 강화 : 87개반
 - 중점관리 대상 품목 선정 안정적 관리 : 44개 품목
- 공공요금, 개인서비스요금 인상억제
 - 지방자치 단체 결정.관여요금 물가대책 위원회 심의 확행
 - 업소별 담당공무원 지정 카드관리제 철저 운영 : 전업소의 30%
- 모범업소 확대지정 실질적 혜택 부여 : 전업소의 5%이상
 - 모범업소 이용하기 운동 전개
 - 상수도요금 감면, 시설자금 융자지원 등

□ 기대효과

- 지역경제 안정기반 구축 및 서민생활 보호
- 물가불안 심리 해소로 지역안정 분위기 조성

나. 소비자보호의 내실운영

<기본방향>

- 소비자의 기본 권익보호의 제고
- 소비자불만 및 피해의 사전예방과 신속 공정한 피해 구제

□ 추진계획

- 소비자보호를 위한 협조체제 구축
 - 소비자정책 심의 위원회 운영 : 2회(상. 하반기)
 - 품질 시험검사 기관지정 운영 : 수시
- 신속.공정한 피해구제
 - 소비자 고발센터 설치 운영 : 185개소(행정기관 180, 주부크럽 5)
 - 이동 소비자고발 센터 운영 : 52회(시단위 19회, 군단위 33회)
- 소비자보호 단체 지원육성(대한주부크럽 연합회 충북지회)
 - 시·군지부 구성 : 8개소 → 10개소(진천.괴산)
 - 운영비지원 : 12백만원(도·시군비)
- 소비자교육 및 홍보
 - 불량상품 전시회 : 1회(주부크럽 주관)
 - 정보제공 : TV, 라디오, 신문 등 홍보

□ 기대효과

- 소비자 피해의 사전예방과 건전 소비생활 정착
- 소비자 권리 의식 함양과 관심도 제고

다. 경제정보 및 동향관리

<기본방향>

- 국·내외 및 지역경제 전반에 관한 정보분석 관리
- 신속한 지역경제 소식 및 정보자료 제공
- 지역경제 지표의 전산입력 및 기록유지

□ 추진계획

- 지역경제동향 책자 발간
 - 발 행 : 년 12회 (130부 매월 발행)
 - 내 용 : 경기, 실물, 건축건설, 물가, 농촌경제동향 및 전망분석, 국내외 경제, 주요업무 시책 등
- 경제소식지 발간
 - 발 행 : 년 12회 (1,000부 매월 1회)
 - 내 용 : 국·도정중 시사성 있는 경제소식 수록
- 지역경제동향 D.B자료 제공
 - 대 상 : 경제관련기관·단체 및 기업체, 시·군
 - 내 용 : 기 전산화된 지역경제자료를 전산담당관실과 연계 제공 (경제활동 동향 등 50개여종)

□ 기대효과

- 지역단위 경제관련기관·단체에 동향분석 제공을 통한 능동적 대처방안 강구
- 국·도정 주요시책 홍보로 지역경제활성화 도모

라. 상거래질서 확립

<기본방향>

- 신뢰받는 상거래 풍토 조성
- 유통기반의 확충으로 주민생활 편의 제공

□ 추진계획

- 신뢰받는 상거래 풍토조성
 - 가격표시제 정착
 - 가격표시업소의 지정확대 및 지도. 단속
 - 위조상품의 유통지도. 단속
 - 수입상품 원산지표시 지도. 단속
 - 부정계량행위 근절
 - 계량담당공무원 교육 및 부정계량행위 지도. 단속
- 유통기반 확충
 - 연쇄화사업체 지도 육성
 - 유통근대화 재정자금 지원으로 경영의 현대화 도모

□ 기대효과

- 시장경제의 활성화로 국제경쟁력강화
- 영세 중소기업의 보호육성 및 소비자의보호

마. 내실있는 에너지 소비절약 추진

<기본방향>

- 에너지 소비절약을 통한 씬씬이 10%줄이기 실천
- 공공부문의 솔선수범을 통한 절약의식 제고

□ 추진계획

- 산업 부문
 - 에너지 관리대상업체 중점지도관리 : 190개업체
 - 산업체 에너지관리 진단 : 3개 업체
- 공공 부문
 - 공공기관 에너지 10% 절약(유류, 전기, 수도)
 - 공공건물 에너지관리 진단 : 5개기관
- 수송 부문
 - 자가용 10부제 총 소유대수의 60% 이상 유지
 - 수송업체 에너지절약기법 기술지도 : 7개업체
- 가정, 상업부문
 - 노후 보일러 청소주간 설정 운영 : 2회 (봄, 가을)
- 교육 홍보
 - 에너지 관리자 교육 및 대중매체를 통한 홍보
 - 에너지소비절약 우수사례 발표회 및 유공자 시상 : 1회 24명

□ 기대효과

- 에너지소비절약 의식제고를 통해 국민경제 활성화
- 공공기관 솔선수범으로 효율적인 에너지소비절약 계도

바. 연료의 안정공급체제 구축

<기본방향>

- 연료의 적기공급 및 청정연료 공급확대
- 대형사고 우려시설 재해예방대책 철저

□ 추진계획

- 연탄의 원활한 공급 : 325 천 M/T ('92대비 △10%)
 - 연탄생산 및 지역별 책임공급 지도
 - 연탄품질관리 지도
- 석유류 안정공급 : 1,470천㎥ ('92대비 10%)
 - 수송장비(이동탱크로리) 확보운영 : 290대
 - 유가 자유화 품목 가격정착 지도
- 가스 안정공급 : 도시가스 24,000천㎥, 프로판 88,800톤 부탄 38,500톤
 - 가스보일러 및 고압호스등 가스용품 수집검사 : 년 2회
 - 가스안전사고예방을 위한 지도점검(563 개소) : " 2회
 - 가스업무담당자, L.P.G판매소 안전관리자 교육 : " 1회

□ 기대효과

- 연료의 적기공급으로 국민생활 안정
- 지도점검 및 교육실시로 재해 사전방지
- 청정연료 공급으로 환경오염방지