

의안 번호	제 741 호
의 결 연 월 일	2017년 월 일 (제 360 회)

2020년 가칭 대소원2초 · 중학교 설립 계획안

제 출 자	충청북도교육감
제출연월일	2017년 11월 21일

# 2020년 가칭 대소원2초 · 중학교 설립 계획안

의안 번호	741
----------	-----

제출연월일 : 2017. 11. 21.

제 출 자 : 충청북도교육감

## 1. 제안 이유

- 도내 각종 개발지구 공동주택 입주학생 배치 등 학생·학부모 교육여건 개선을 위해 학교 신설 필요
- 위 사항에 대하여 「지방자치법」 제39조제1항의 규정에 따라 충청북도 의회의 심의를 받고자 함

## 2. 주요 내용

### 가. 학교 현황 및 설립규모

학교명 (가칭)	설립 규모		시설 규모		위 치 (개발사업)	개교 예정	비 고
	학급	학생	부지(m <sup>2</sup> )	건물(m <sup>2</sup> )			
대소원2 초중	초 18 중 9 유 3 특수(초) 1 특수(중) 1 계 32	초 601 중 303 유 66 계 970	14,019.3	12,470.01	충주시 대소원면 본리 647 (충주첨단산단 3,355세대)	2020. 3.	대소원초 통합이전

### 나. 학교 설립 사유

학교명 (가칭)	학생수 산정	학교설립 사유						
대소원2 초중	<table border="1"> <tr> <td>첨단산단 3,355세대</td> <td>초 551</td> </tr> <tr> <td></td> <td>중 303</td> </tr> <tr> <td></td> <td>유 66</td> </tr> </table>	첨단산단 3,355세대	초 551		중 303		유 66	충주첨단도시 3,355세대 유입학생 배치 - 입주시기 : 2016. 2. ~ 2018. 12.
첨단산단 3,355세대	초 551							
	중 303							
	유 66							
<table border="1"> <tr> <td>초 18 중 9 유 3 특수 2 계 32</td> <td>대소원초 기존학생</td> <td>초 50</td> </tr> <tr> <td></td> <td>계</td> <td>970명</td> </tr> </table>	초 18 중 9 유 3 특수 2 계 32	대소원초 기존학생	초 50		계	970명	대소원초 재배치 통합 이전 협의 완료 및 초중통합운영으로 설립수요 확보 - 학부모 설문조사 결과 82.5% 찬성	
초 18 중 9 유 3 특수 2 계 32	대소원초 기존학생	초 50						
	계	970명						

다. 예산 소요액

(단위 : 백만원)

학교명 (가칭)	시설 규모		재 정 사 업			비고
	부지(m <sup>2</sup> )	건물(m <sup>2</sup> )	부 지 매입비	시설비	계	
대소원2 초중	14,019.3	12,470.01	4,767	25,453	30,220	

라. 소요재원 확보 계획

(단위 : 백만원)

학교명 (가칭)	부지매입비				시 설 비			계	비고 (자체예산)
	신 설 교부금	지자체 (도 청)	자체	소계	신 설 교부금	자체	소계		
대소원2 초중	2,142	2,383	242	4,767	19,111	6,342	25,453	30,220	66억

마. 투자계획

(단위 : 백만원)

학교명 (가칭)	구 분	연도별 투자 계획				비고
		2018. 당초	2019. 당초	2020. 당초	계	
대소원2 초중	부지매입비	4,767	0	0	4,767	
	설계비	1,018	0	0	1,018	
	시설비 등	4,073	15,272	5,090	24,435	
	소 계	9,858	15,272	5,090	30,220	

※ 시설비 : 교육부 교부기준 1차년 20%, 2차년 60%, 3차년 20%로 분할 편성

바. 학교설립 예정지 위치도

○ (가칭)대소원2초·중학교

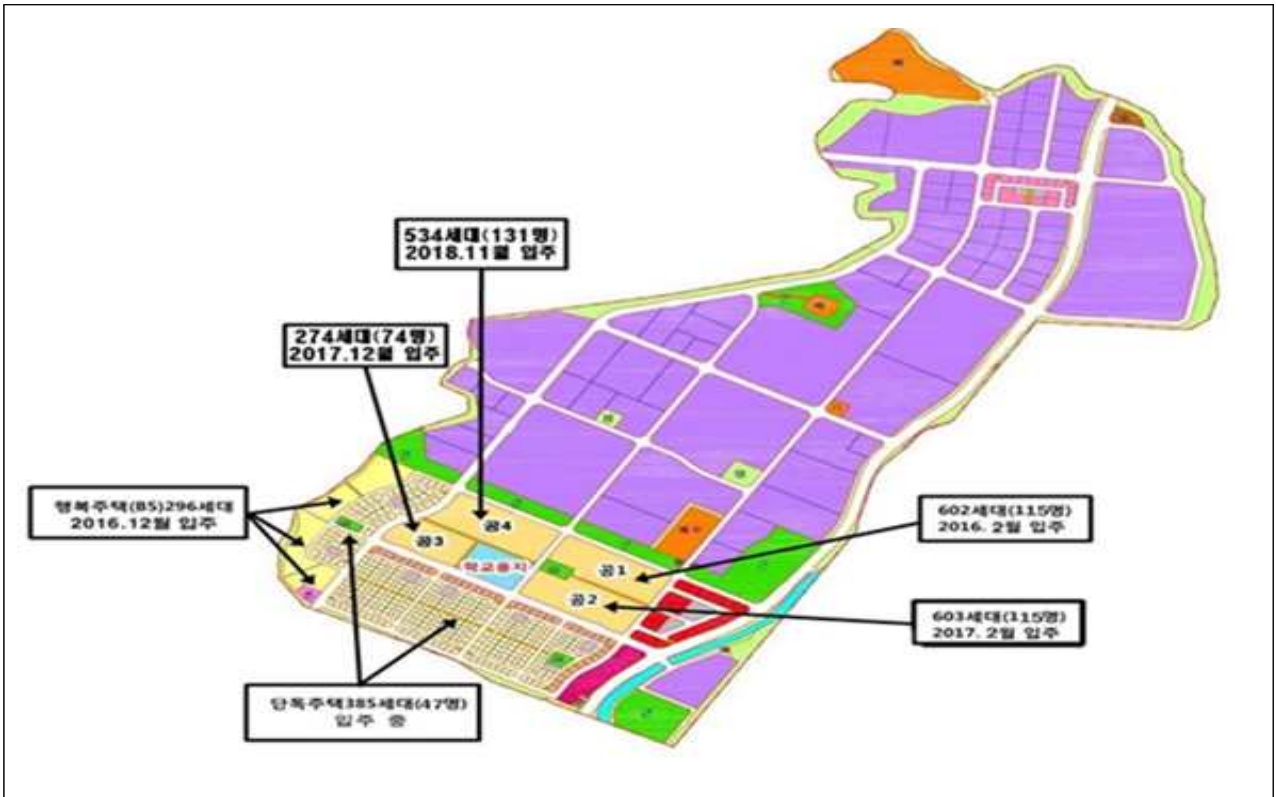
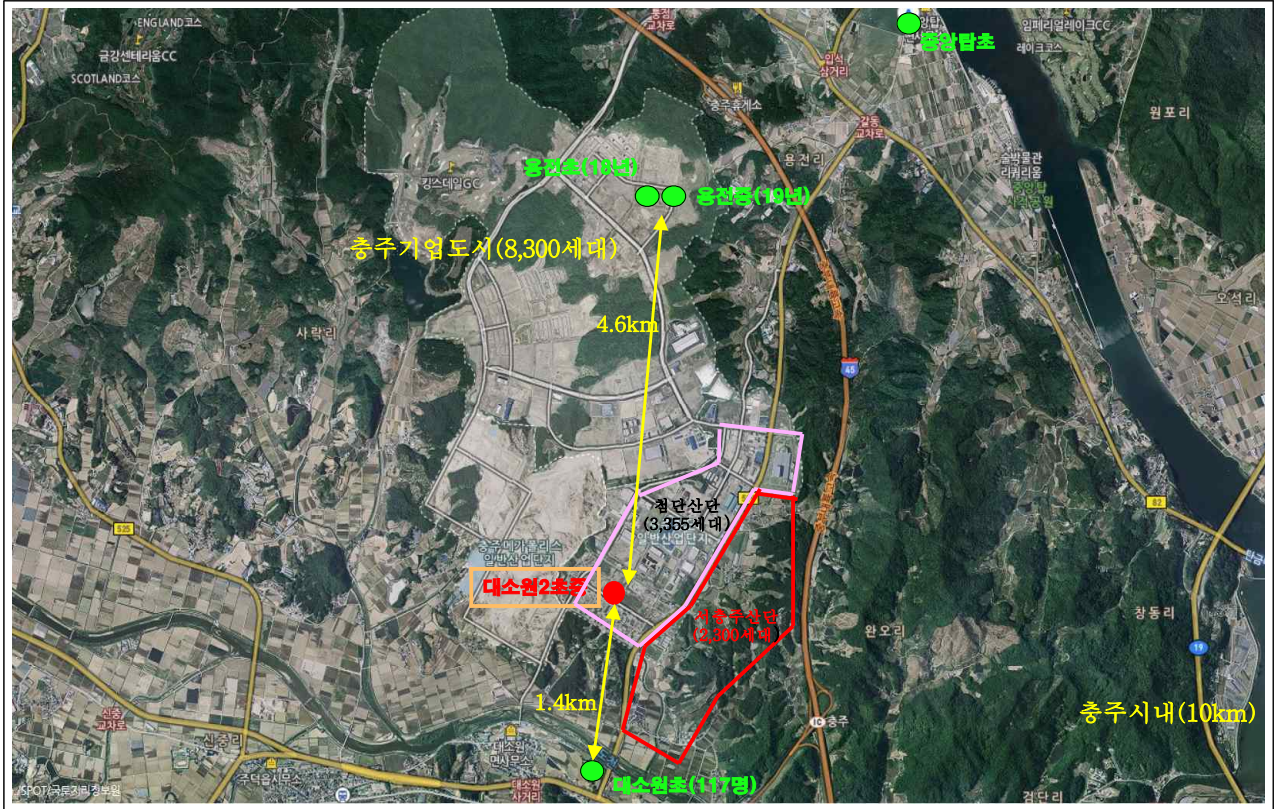

# 2020년 가칭 대소원2초·중 설립계획안 비용추계서

## I. 비용추계 요약

1. 재정수반요인 : 개발지구 학교 신설비
2. 비용추계의 전제 : 2020년 (가칭)대소원2초·중 설립
3. 비용추계의 결과

(단위 : 백만원)

구 분	2018년도 당초예산	2019년도 당초예산	2020년도 당초예산	합 계
계	9,858	15,272	5,090	30,220
자치단체	2,383	0	0	2,383
자체예산	7,475	15,272	5,090	27,837

4. 부대의견 : 없음
5. 작성자

작성자 이름	충청북도교육청 행정국 행정과 학생배치담당사무관 안치동
연 락 처	043) 290 - 2565 E-mail : todrlclehd@cbe.go.kr

## II. 비용추계의 상세 내역

(단위 : 백만원)

학교명 (가칭)	구 분	예 산 액				비고
		2018. 당초	2019. 당초	2020. 당초	계	
대소원2 초중	부지매입비	4,767	0	0	4,767	
	설계비	1,018	0	0	1,018	
	시설비 등	4,073	15,272	5,090	24,435	
	소 계	9,858	15,272	5,090	30,220	

# 2020년 가칭 대소원2초중 설립계획안 재원조달방안

## 1. 부문별 재원분담계획

(단위 : 백만원)

구 분	2018년도 당초예산	2019년도 당초예산	2020년도 당초예산	합 계
계	9,858	15,272	5,090	30,220
자치단체	2,383	0	0	2,383
자체예산	7,475	15,272	5,090	27,837

## 2. 재원조달의 구체적 방안

(단위 : 백만원)

학교명 (가칭)	자치단체 (학교용지매입비 전입금)	교특예산			계
		신 교 부 금	설 치	소 계	
대소원2초중	2,383	21,253	6,584	27,837	30,220

※ 학교용지 확보 등에 관한 특례법 제4조 제4항에 따라 학교용지 매입비의 1/2은 시도회계 부담, 1/2은 교육비특별회계 부담

3. 부대의견: 없음

4. 협의사항: 없음

5. 작성자

작성자 이름	충청북도교육청 행정국 행정과 학생배치담당사무관 안치동
연 락 처	043) 290 - 2565 E-mail: todrlclehd@cbe.go.kr