

'95 주 요 업 무 추 진 상 황

충 주 의 료 원

목 차

I. 기본 현황	199
1. 연 혁	200
2. 기구 및 자산	201
3. 정 현 원	202
II. '95 주요업무 추진상황	203
1. 병원사업실적	204
2. 재 정 상 황	210
3. 병원건물 담장보수공사	212
4. 정밀진단용 필수의료장비보강 및 노후장비교체	213
5. 원무전산화 사업추진	214

I. 기 본 현 황

I. 기 본 현 황

1. 연 력

1937. 5. 16 독립청주병원 충주분원으로 설립 개원
1940. 4. 1 독립 충주의원으로 승격
1952. 4. 1 독립 충주병원으로 승격
1983. 7. 1 지방공사 충청북도충주의료원으로 전환
1987. 2. 28 종합병원 개원
1993. 10. 5 진폐환자 지정병원 운영

2. 기구 및 자산

○ 기 구

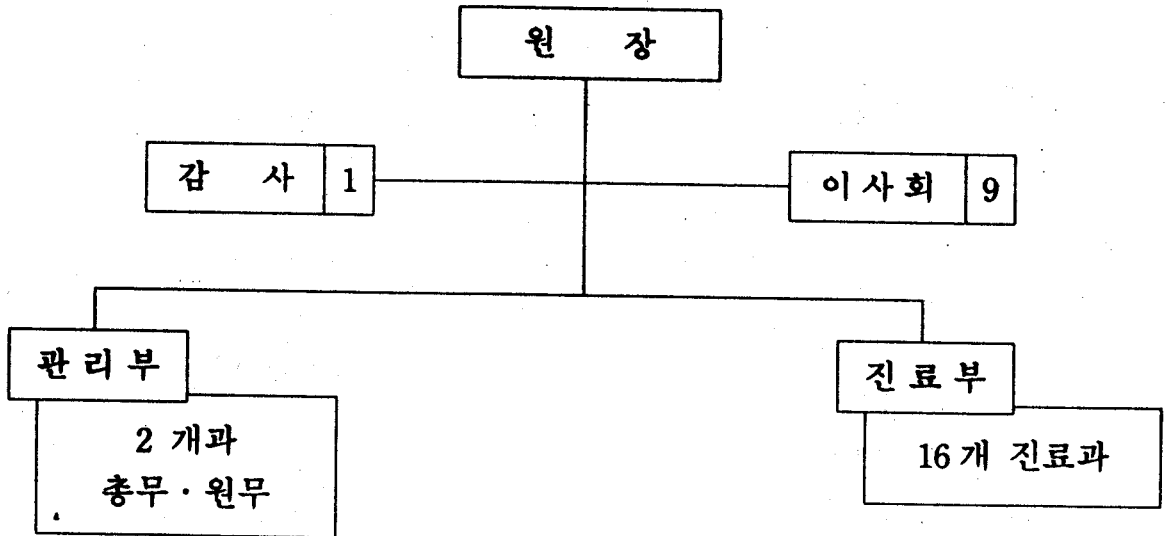

○ 자 산

					병원건물 : 7,608.02 m ² (2,301.4 평)
					사택 : 845.06 m ² (16 평형 4동) (31 평형 6동)
					아파트 : 전용면적(297.89 m ²) (13 평 ~ 18 평형 7동)
대지	15,164	m ²	(4,587 평)		
건평	8,750.97	m ²	(2,647 평)		
의료장비	810	종			

※ 병상수 : 120 병상

3. 정 · 현 원

구분 직종	정 원	현 원	과부족	비 고
합 계	121	125	4	
의 사	14	14	0	◦ 전문 의 — 6명
사 무 직	17	15	△ 2	◦ 공보의(전문의) — 4명
약 무 직	3	2	△ 1	◦ 일 반 의 — 2명
				◦ 인 턴 — 2명
간 호 직	42	39	△ 3	계 14명
보 건 직	14	13	△ 1	
기 능 직	31	31	0	간호조무사 12명
일 용 직		11	11	

II. '95 주요업무추진상황

II. '95 주요업무 추진상황

('95 계획과 6월말까지의 실적)

1. 병원사업실적

□ 총 괄

(단위 : 명, 천원)

구 분	'95 계 획		실 적						'95 계획/실적 (%)		
	환자수	수입액	'94 년		'95 년		(%)		환자수	수입액	
			환자수	수입액	환자수	수입액	환자수	수입액			
합 계	135,355	4,570,738	70,888	1,785,326	67,466	2,348,726	95.2	131.6	49.8	51.4	
의 업 수 입	소 계	135,355	4,069,366	70,888	1,707,652	67,466	2,009,035	95.2	117.6	49.8	49.4
	입 원	61,795	2,328,168	28,364	937,805	29,946	1,098,700	105.6	117.2	48.5	47.2
	외 래	68,460	1,180,504	40,541	583,406	35,737	611,627	88.2	104.8	52.2	51.8
	수수료등 기타수입	5,100	86,052	1,983	45,309	1,783	55,989	89.9	123.6	35.0	65.1
	기타의업 수입(식대)	-	474,642	-	141,132	-	242,719	-	172.0	-	51.1
의업외수입	-	501,372	-	77,674	-	339,691	-	437.3	-	67.8	

□ 환자진료실적

(단위:명)

구 분	'95 계 획			실 적			대 비 (%)			
	입 원	외 래	계	입 원	외 래	계	입원	외래	계	
합 계	61,795	73,560	135,355	29,946	37,520	67,466	48.5	51.0	49.8	
환 자 진 료 인 원	소 계	61,795	68,460	130,255	29,946	35,737	65,683	48.5	52.2	50.4
	일 반	657	3,720	4,377	313	2,839	3,152	47.6	76.3	72.0
	보 험	19,856	51,090	70,946	8,465	24,220	32,685	42.6	47.4	46.1
	보 호	10,877	12,360	23,237	5,604	6,697	12,301	51.5	54.2	52.9
	기 타 (자 보, 산재)	30,405	1,290	31,695	15,564	1,981	17,545	51.2	153.6	55.4
	전 강 진 단	-	5,100	5,100	-	1,783	1,783	-	35.0	35.0

□ 의업수입실적

(단위: 천원)

구분	'95 계획				실적				대비 (%)			
	입원	외래	기타	계	입원	외래	기타	계	입원	외래	기타	계
합계	2,328,168	1,180,504	560,694	4,069,366	1,098,700	611,627	298,708	2,009,035	47.2	51.8	53.3	49.4
일반	51,465	85,835	-	137,300	22,694	67,645	-	90,339	44.1	78.8	-	65.8
보험	1,132,610	738,767	-	1,871,377	501,844	412,799	-	914,643	44.3	55.9	-	48.9
보호	360,226	327,769	-	687,995	170,344	122,367	-	292,711	47.3	37.3	-	42.5
기타 (자보, 산재등)	783,867	28,133	-	812,000	403,818	8,816	-	412,634	51.5	31.3	-	50.8
검사수수료등 기타수입	-	-	86,052	86,052	-	-	55,989	55,989	-	-	65.1	65.1
기타 의업수입	-	-	474,642	474,642	-	-	242,719	242,719	-	-	51.1	51.1

□ 의업외수입실적

(단위: 천원)

구 분	'95 계 획	실 적			'95 계 획 대실적(%)	비 고
		'94	'95	%		
합 계	501,372	77,673	339,691	437.3	67.8	
예금이자수입	10,000	290	423	145.9	4.2	
보조금수입	147,912	0	147,912	-	100	
임대수입	1,500	10,020	3,925	39.2	261.7	
구급차운행수입	4,800	1,446	2,980	206.1	62.1	
폐품매각수입	200	35	432	1,234.3	216.0	
장례식장운영수입	336,960	65,882	184,019	279.3	54.6	

○ 진폐환자 진료실적 및 수입

(단위 : 명, 천원)

구 분	'95 계 획		실 적		대 비 (%)	
	환 자 수	수 입 액	환 자 수	수 입 액	환 자 수	수 입 액
계	29,800	714,612	15,224	393,225	51.1	55.0
입 원	29,200	703,428	15,214	390,730	52.1	55.5
외 래	600	11,184	10	2,495	1.7	22.3

○ 장의식장 운영 수입 실적

(단위 : 천원)

구 분	'95 계 획		실 적		대 비 (%)	
	건 수	수 입 액	건 수	수 입 액	건 수	수 입 액
계	480	336,960	274	184,019	57.1	54.6
장의업수입	240	308,160	137	157,984	57.1	51.3
시설사용료	240	28,800	137	26,035	57.1	90.4

□ 년도별 신장 추세 (세입 / 진료인원)

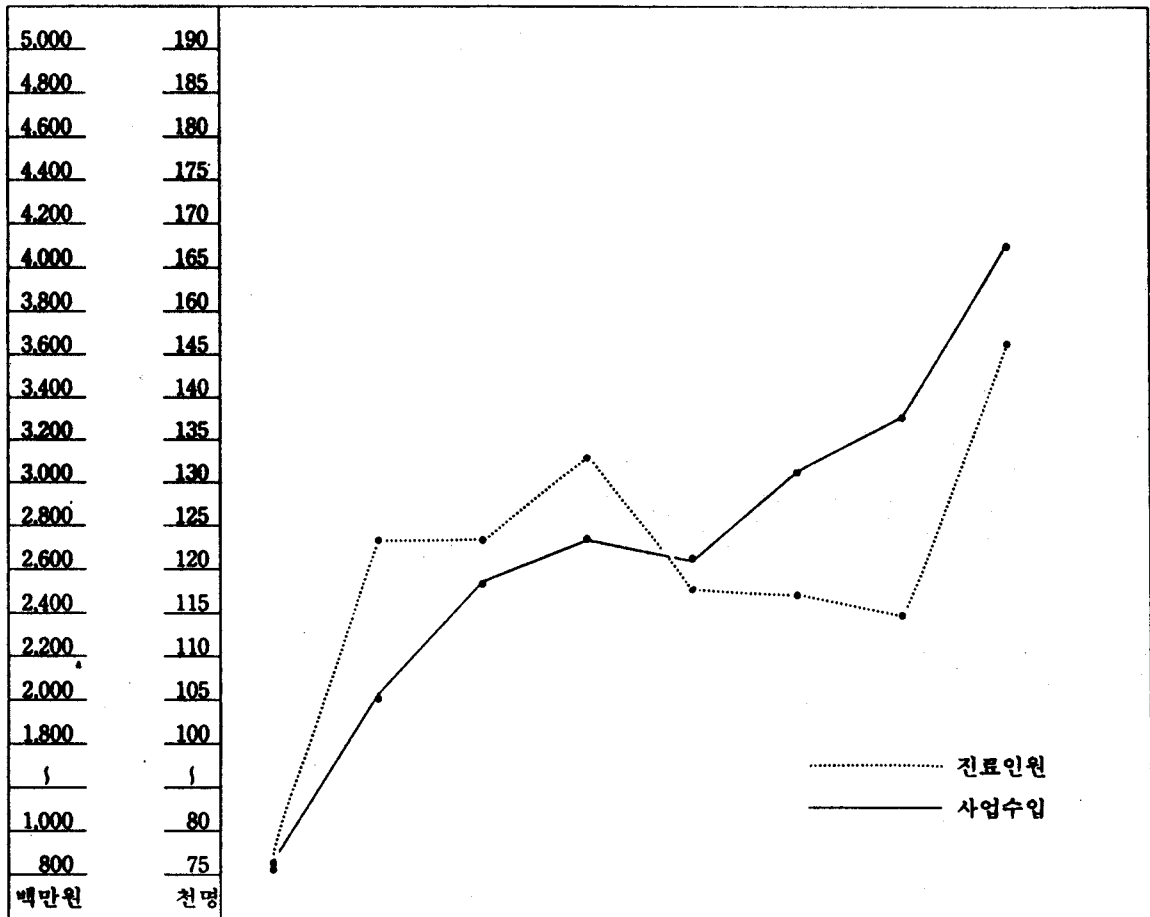

{ 단위 : 수입-백만원
인원-천명 }

구 분	년도별		'83	'88	'89	'90	'91	'92	'93	'94
	실 적	진료인원		76	123	123	133	118	117	115
사업수입			861	2,002	2,543	2,754	2,648	3,065	3,336	4,142
신장율 (%)	진료인원		100	200	202	218	193	192	151	192
	사업수입		100	232	295	320	307	356	387	481

2. 재 정 상 황

□ 세 입

(단위: 천원)

구 분		'95 계 획	실 적	대비(%)	비 고
합 계		5,724,366	3,332,985	58.2	
자 체 수 입	소 계	5,274,454	2,883,073	54.7	
	사 업 수 입	4,422,826	2,200,814	49.8	
	이 월 금 수 입	851,628	682,259	80.1	
보 조 수 입	소 계	449,912	449,912	100	
	경 상 보 조	147,912	147,912	100	
	자 본 보 조	302,000	302,000	100	

□ 세 출

(단위: 천원)

구 분		'95 계 획	실 적	대비(%)	비 고
합 계		5,724,366	3,060,646	53.5	
경 상 비 용	소 계	4,423,570	2,185,780	49.4	
	재 료 비	1,439,481	761,317	52.9	
	인 건 비	1,835,158	875,159	47.7	
	의료교육연구비	243,600	113,276	46.5	
	관 리 비	716,397	360,181	50.3	
	기 타	188,934	75,847	40.1	
자 본 지 출	소 계	1,300,796	874,866	67.3	
	적 립 금	151,186	68,239	45.1	
	시 설 투 자	353,850	37,666	10.6	
	미 지 급 금	795,760	768,961	96.6	

3. 병원건물 담장보수공사

'95 계 획	실 적															
<p>○ 사업의 필요성</p> <ul style="list-style-type: none"> • 현건물 담장은 철조망이 거의 대부분이고 일부는 부력담으로 미관상 보기 흉함.(1980년 시설) • 철조망 담장이 허술하고 녹이 슬어 어린애들의 출입구로 이용되고 있음. • 남쪽 부력담장 100m는 붕괴직전이라 위험 요소 상존 (인명 피해 우려됨) <p>○ 사업 개요</p> <ul style="list-style-type: none"> • 사업내용 및 규모 : <ul style="list-style-type: none"> · 총길이 500m 중 100m를 부력담으로 재시설 하고 옹벽공사 병행 추진 · 기타 400m는 보수 • 추진 계획 : 1995년(1개년) 사업 마무리 • 기대 효과 : 병원 이미지 제고 붕괴위험 요소제거 인명 및 물적피해 사전 예방 <p>○ 세부 사업 계획 (단위 : 백만원)</p> <table border="1" style="width: 100%; border-collapse: collapse;"> <thead> <tr> <th rowspan="2">사업명</th> <th rowspan="2">사업량</th> <th colspan="3">사업비</th> <th rowspan="2">비고</th> </tr> <tr> <th>계</th> <th>교부세</th> <th>도비</th> </tr> </thead> <tbody> <tr> <td>병원건물 담장보수공사</td> <td style="text-align: center;">500 m</td> <td style="text-align: center;">102</td> <td style="text-align: center;">51</td> <td style="text-align: center;">51</td> <td></td> </tr> </tbody> </table>	사업명	사업량	사업비			비고	계	교부세	도비	병원건물 담장보수공사	500 m	102	51	51		<p>○ 설계중</p>
사업명			사업량	사업비			비고									
	계	교부세		도비												
병원건물 담장보수공사	500 m	102	51	51												

4. 정밀진단용 필수의료장비보강 및 노후장비교체

'95 계 획		실 적																																	
<p>○ 사업의 필요성</p> <ul style="list-style-type: none"> • 정밀 진단용 의료장비의 노후로 사업추진 애로 • 건강관리의 관심도 증대로 최신 의료장비 선호 • 필수 정기 검진 대상업체 증가 <p>○ 사업 개요</p> <ul style="list-style-type: none"> • 사업내용 및 규모 : 초음파 영상진단기의 2종 구입 • 추진 계획 : 1995년(1개년) 사업 마무리 • 기대 효과 : 최신 의료장비 확보로 병원 신뢰도 제고 타병원과의 경쟁력 및 경영력 확보 병원 이미지 쇄신 <p>○ 세부 사업 계획</p> <p style="text-align: right;">(단위 : 백만원)</p> <table border="1" style="width: 100%; border-collapse: collapse;"> <thead> <tr> <th rowspan="2">사 업 명</th> <th rowspan="2">사업량</th> <th colspan="3">사 업 비</th> <th rowspan="2">비 고</th> </tr> <tr> <th>계</th> <th>교부세</th> <th>도 비</th> </tr> </thead> <tbody> <tr> <td style="text-align: center;">계</td> <td style="text-align: center;">3 대</td> <td style="text-align: center;">200</td> <td style="text-align: center;">100</td> <td style="text-align: center;">100</td> <td></td> </tr> <tr> <td>초음파영상진단기(방사선과)</td> <td style="text-align: center;">1 대</td> <td style="text-align: center;">70</td> <td style="text-align: center;">35</td> <td style="text-align: center;">35</td> <td style="text-align: center;">노후교체</td> </tr> <tr> <td>초음파기(산부인과)</td> <td style="text-align: center;">1 대</td> <td style="text-align: center;">30</td> <td style="text-align: center;">15</td> <td style="text-align: center;">15</td> <td style="text-align: center;">노후교체</td> </tr> <tr> <td>X-Ray 촬영기계(500 ml)</td> <td style="text-align: center;">1 대</td> <td style="text-align: center;">100</td> <td style="text-align: center;">50</td> <td style="text-align: center;">50</td> <td style="text-align: center;">노후교체</td> </tr> </tbody> </table>		사 업 명	사업량	사 업 비			비 고	계	교부세	도 비	계	3 대	200	100	100		초음파영상진단기(방사선과)	1 대	70	35	35	노후교체	초음파기(산부인과)	1 대	30	15	15	노후교체	X-Ray 촬영기계(500 ml)	1 대	100	50	50	노후교체	<p>○ 미집행 (하반기 집행)</p>
사 업 명	사업량			사 업 비				비 고																											
		계	교부세	도 비																															
계	3 대	200	100	100																															
초음파영상진단기(방사선과)	1 대	70	35	35	노후교체																														
초음파기(산부인과)	1 대	30	15	15	노후교체																														
X-Ray 촬영기계(500 ml)	1 대	100	50	50	노후교체																														

5. 원무 전산화 사업 추진

'95 계 획					실 적
<p>○ 사업의 필요성</p> <ul style="list-style-type: none"> • 전국 의료원 연합회 주관 32개 의료원 공동 개발 • 전 행정전산화로 행정의 능률화 도모 <p>○ 사업 개요</p> <ul style="list-style-type: none"> • 사업내용 및 규모 : • 한국 과학 기술원에서 개발 <ul style="list-style-type: none"> • 전산 장비 삼성 타이콤 SSM 7000 • 추진 계획 : • 5개년 사업 (내무부 지원) <ul style="list-style-type: none"> • 리스로 구입 <p>○ 세부 사업 계획</p> <p style="text-align: right;">(단위 : 백만원)</p>					○ 50% 집행
사업명	사업량	사 업 비			비 고
		계	교부세	도 비	
원무 전산화 사업	1 식	50	25	25	* 1995년도분