



2020. 7.

2020년도 상반기 주요업무 추진상황



여성가족정책관

목 차

I. 일반현황 / 1

II. '20년도 비전과 추진전략 / 4

III. 전략목표별 추진상황 / 5

1. 성평등하고 안전한 지역사회 환경 조성 / 5
2. 지역·수요자 중심 여성 일자리 창출 / 9
3. 다양한 가족에 어울리는 가족복지 실현 / 12
4. 희망과 미래가 있는 건강한 청소년 육성 / 15

IV. 주요 현안사업 / 18

※ 붙임 : 2020년도 상반기 예산집행 현황(목별작성)

I. 일반현황

1. 기구 및 정원

□ 기 구

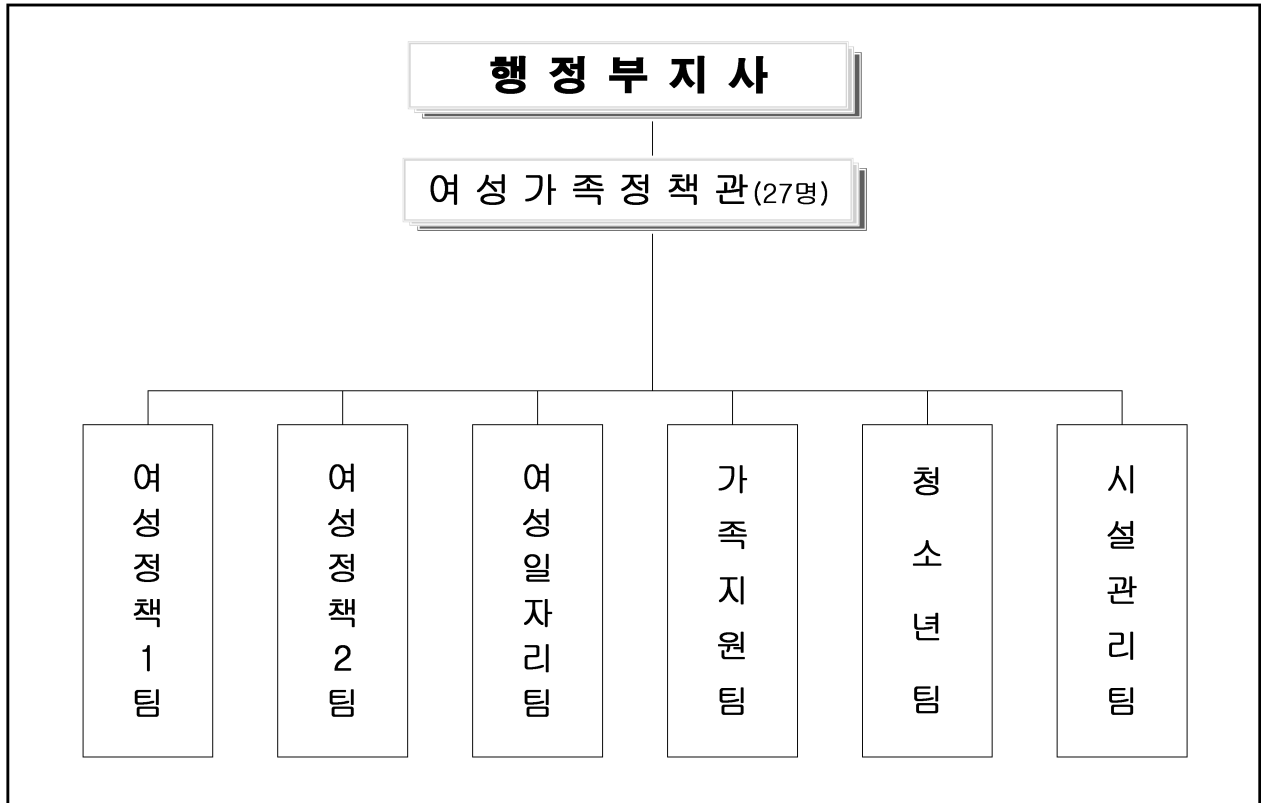

□ 정 · 현원

정원 (현원)	일 반 직						
	소계	4급	5급	6급	7급	8급	9급
27 (27)	27 (27)	1 (1)	6 (6)	9 (10)	8 (9)	3 (1)	-

2. 주요사무

여 성 정 책 1 팀	<ul style="list-style-type: none"> ○ 여성정책 종합기획, 양성평등기금 운용, 양성평등 문화 확산 ○ 충북여성재단 운영 지원, 여성단체 활동 및 역량강화 지원
여 성 정 책 2 팀	<ul style="list-style-type: none"> ○ 가정폭력·성폭력·성희롱·성매매 방지 및 피해자 지원시설 운영 ○ 성별영향평가제도 운영, 여성친화도시 지원
여 성 일 자 리 팀	<ul style="list-style-type: none"> ○ 여성일자리 창출 지원, 여성인턴제 운영 ○ 여성일자리 지원기관 운영, 인적자원 개발 프로그램 운영
가 족 지 원 팀	<ul style="list-style-type: none"> ○ 다문화가족 지원, 건가·다가통합센터 지원, 한부모가족 지원 ○ 건강가정 지원, 아이돌봄지원사업, 가족친화 환경 조성
청 소 년 팀	<ul style="list-style-type: none"> ○ 청소년 건전 육성·보호를 위한 환경 조성 및 지원 ○ 청소년 잠재역량 개발 및 권익증진 도모
시 설 관 리 팀	<ul style="list-style-type: none"> ○ 충북미래여성플라자 시설관리 및 운영 ○ 시설대여, 여성활동 지원 및 문화공간 제공

3. 예산현황

□ 예 산 액(재원별) — 58,083백만원(도 일반회계의 1.19%)

(단위 : 백만원)

계	국 비	균 특	기 금	도 비	비 고
100%	24.4%	3.4%	39.1%	33.1%	
58,083	14,168	2,000	22,694	19,221	

4. 기본현황

(단위 : 명 / '20. 5. 31.기준)

구 분	총 인 원	남	여
주 민 등 록 인 구	1,636,060	833,701	802,359
등 록 외 국 인	39,350 (2.41%)	24,587 (2.95%)	14,763 (1.84%)
청 소 년	265,941 (16.26%)	140,546 (16.86%)	125,395 (15.63%)

* 등록외국인 : 결혼, 유학 등의 목적으로 입국한 날로부터 90일 이상 초과하여 거주하는 외국인

5. 주요시설

분 야 별	주 요 시 설
5개 분야	총 151개소
여 성 권 익 (25)	<ul style="list-style-type: none"> ▪ 가정폭력피해자 보호시설(3개소), 가정폭력상담소(4개소) ▪ 성폭력피해자 보호시설(3개소), 성폭력상담소(6개소) ▪ 폭력피해이주여성 보호시설(1개소), 폭력피해이주여성 상담소(1개소) ▪ 해바라기센터(위기지원형, 아동형)(2개소) ▪ 통합상담소(2개소), 여성긴급전화 1366(1개소) ▪ 성매매피해상담소(1개소), 성매매피해자 지원시설(1개소)
여 성 일 자 리 (14)	<ul style="list-style-type: none"> ▪ 광역새일센터 및 여성새일센터(6개소) ▪ 여성취업지원센터(7개소), 여성인력개발센터(1개소)
다 문 화 · 가 족 (47)	<ul style="list-style-type: none"> ▪ 다문화가족지원센터(3개소), 공동육아나눔터(10개소), 다함께 돌봄센터(9개소) ▪ 건강가정·다문화가족통합센터(9개소), 거점센터(1개소) ▪ 한부모가족복지시설(3개소), 아이돌봄지원(광역거점)센터(12개소)
청 소 년 (64)	<ul style="list-style-type: none"> ▪ 청소년종합진흥원(1개소), 시·군 상담복지센터(12개소) ▪ 청소년 쉼터(7개소), 청소년 알바·인권센터(1개소) ▪ 청소년 수련시설(43개소)
시 설 관 리 (1)	<ul style="list-style-type: none"> ▪ 충북미래여성플라자(1개소)

Ⅱ. '20년도 비전과 추진전략

비
전

더 나은 미래! 양성평등 충북!

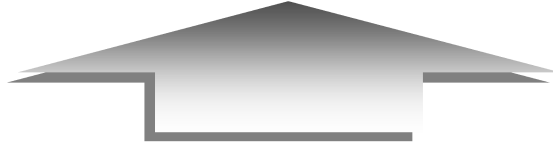

— 4대 전략목표 9개 이행과제 —

전 략	성평등하고 안전한 지역 사회 환경 조 성	지역·수요자 중심 여성 일자리 창출	다 양 한 가 족 에 어 울 리 는 가 족 복 지 실 현	희망과 미래가 있는 건강한 청소년 육성
이 행 과 제	<ul style="list-style-type: none"> ① 일터·삶터·쉼터 속 성 평 등 문 화 확 산 ② 지역 사회 와 함 께 하 는 여 성 정 책 실 현 ③ 여성 폭력 예방 및 보호 지원 강화 	<ul style="list-style-type: none"> ① 수요자 중심, 맞춤형 취업지원 서비스 강화 ② 지역 여건에 맞는 여성 일자리 발굴 및 취업지원 	<ul style="list-style-type: none"> ① 대상별 가족복지 지원으로 행복한 건강 가정 육성 ② 가족 유형의 다 양 화 에 따 른 맞 춤 형 서 비 스 강 화 	<ul style="list-style-type: none"> ① 건강한 청소년 육성 맞춤형 서비스 강화 ② 청소년 창의적 활동 강화 및 기반 확대

Ⅲ. 전략목표별 추진상황

1. 성평등하고 안전한 지역사회 환경 조성

여 건

- 지역별 성평등 수준이 2019년 중하위에서 중상위로 상승되었으나 영역별로 여전히 낮은 점수와 순위를 기록

▶ 충청북도의 연도별 성평등 수준 (단위 : 점수, 순위)

구분 (발표년도 기준)	수준	경제활동 (점수)	의사결정 (점수)	보건 (점수)	안전 (점수)	가족 (점수)
2017	중하위	5위 (74.4)	10위 (25.9)	9위 (97.1)	14위 (65.0)	15위 (56.2)
2018	중하위	3위 (74.8)	10위 (29.9)	13위 (96.8)	10위 (69.3)	7위 (58.7)
2019	중상위	4위 (75.5)	10위 (36.1)	8위 (97.7)	6위 (74.4)	12위 (59.2)

※ 연도별 통계 생산기준

- 각종 폭력에 대한 사회적 민감도는 높아졌으나, 신종 디지털 성범죄 등 여성폭력 증가
- 여성혐오와 성폭력 관련 이슈가 중요한 사회문제로 부각

▶ 일터, 삶터, 쉼터 속에서 성평등 의식 확산과 여성이 안심할 수 있는 사회 실현

이 행 과 제

- 1 일터·삶터·쉼터 속 성평등 문화 확산
- 2 지역사회와 함께하는 여성정책 실현
- 3 여성폭력 예방 및 보호 지원 강화

1 일터·삶터·쉼터 속 성평등 문화 확산

□ 성별영향평가 활성화로 도정 전반에 젠더 관점 반영

- 성별영향평가 실시와 모니터링 강화 : 연중
 - 제·개정 자치법규(483건), 법률에 의한 중장기계획(1건), 홍보사업(40건)
- 성별영향평가센터 지원·운영(169백만원) : 169백만원
 - 성별영향평가(396건) 및 성인지 결산 컨설팅(246건)
- 공무원 성인지 교육 실시 및 이수(정원의 32% 이상)
 - 코로나 19로 인한 상반기 사이버교육 실시 : 2,298명(15.5%)

□ 성평등 가치 확산 프로그램 운영

- 도민과 함께하는 충북여성영화제(30백만원) : 9~11월 예정
- 성평등 인식 제고를 위한 성평등 토론회(12백만원) : 8월 예정
- 성평등을 위한 교육 콘텐츠 제작 및 홍보(7백만원) : 10월 예정
- 양성평등주간사업(30백만원) : 9월 예정
- 양성평등기금 효율적 운용(16개사업, 105백만원) : 9개사업 74백만원
 - 지정·자율 공모, 양성평등기금사업 모니터링 추진 신규

□ 성평등 충북 실현을 위한 충북여성재단 운영 지원

- 지역 맞춤형 정책 연구·개발 및 여성인재 육성(1,225백만원) : 1,225백만원
 - 현장중심 연구 및 성주류화 기반 강화(14개 연구과제, 11개 사업)
 - 성평등 확산 및 지역여성 리더 양성 맞춤형 교육(18개 과정)

2 지역사회와 함께하는 여성정책 실현

□ 여성 대표성 제고 및 참여 활성화

- 정책결정 과정 여성위원 참여율 확대 지속 : 도 45.6%, 시군 42.4%
- 양성평등위원회 및 성별영향평가위원회 운영(6회) : 3회
- 충북여성독립운동가 흉상 제작·전시 : 설치완료(8월 개소예정)

□ 민·관이 함께하는 여성정책 추진

- 충북여성정책포럼 정책제안(4회, 44백만원) : 1회(6.25), 3회(8~11월중)
- 여성단체 화합·소통을 위한 충북여성대회(20백만원) : 하반기 예정
- 지역성장을 이끄는 여성단체 지원(2개사업, 42백만원) : 1개사업 30백만원
 - 여성단체 지역사회 행복나눔사업, 지역여성지도자 양성지원
- 충북여성 역량강화 지원사업(6개단체, 34백만원) : 3개단체 10백만원

□ 소통과 문화·교류의 중심, 미래여성플라자 기능 강화

- 여성활동 활성화 및 각종 교육, 회의, 공연 등 공간 제공
 - 시설대관(54건, 2,910명), 시설이용 만족도 조사
- 쾌적한 환경조성을 위한 노후시설 개보수(81백만원) : 79백만원
 - CCTV정비(16백만원), 화장실 개보수(17백만원), 빔프로젝트 등(46백만원)

3 여성폭력 예방 및 보호 지원 강화

□ 여성폭력 피해자 보호·자립 기반 구축

- 여성폭력피해자 상담소 운영(16개소, 3,438백만원) : 2,219백만원
- 여성폭력피해자 보호시설 운영(7개소, 1,456백만원) : 981백만원
- 성매매 피해자 지원 운영(2개소, 380백만원) : 315백만원
- 폭력피해여성 주거 지원(11호, 37백만원) : 22백만원
- 여성긴급전화 1366충북센터 리모델링(60백만원) : 60백만원 신규
- 여성폭력 관련시설 기능보강(10개소, 155백만원) : 155백만원

□ 여성폭력 피해자 중심의 지원서비스 내실화

- 폭력피해자 치료회복 지원(6개소, 168백만원) : 110백만원
- 폭력피해자 의료·간병비 지원(11개소, 114백만원) : 77백만원
- 폭력피해자 직업훈련비 지원(3개소, 15백만원) : 15백만원
- 성매매피해자 구조지원(2개소, 44백만원) : 35백만원
- 폭력가해자 교정 치료(6개소, 23백만원) : 14백만원
- 가정폭력피해자 보호시설 퇴소시 자립지원금 지원(4개소, 80백만원) : 80백만원

□ 폭력피해 예방 교육 강화

- 공직자 대상 폭력 예방교육(8회, 5백만원) : 상반기 사이버교육(1,888명)
- 학교 및 장애아동·청소년 성 인권교육(3개소, 69백만원) : 69백만원
- 폭력예방교육 지역지원기관 운영(1개소, 97백만원) : 97백만원
 - 성폭력 예방교육 18회, 가정폭력 예방교육 2회

2. 지역·수요자 중심 여성 일자리 창출

여 건

- 인구구조의 변화에 따른 생산가능 인구감소 및 여성의 지역의 유출방지를 위해 여성의 경제활동 지원과 능력 개발 필요
- 지역맞춤형 일자리 발굴 및 경력단절 사전 예방 정책 추진으로 아이키우며 일하기 좋은 충북 실현
- 여성 스스로 구직활동을 할 수 있는 환경 조성 및 수요자 중심의 맞춤형 적극행정 서비스 필요

▶ 충청북도 여성 경제활동참가 현황

(단위 : 천명 / %)

구 분 (여성)	15세이상 인 구	경제활동 인 구	비경제활동 인 구	경제활동 참 가 율	고용률	실업률
전 국	22,736	12,090	10,646	53.2	50.8	4.5
충 북	699	398	301	57.0	55.4	2.8

※ 통계청 지역별고용조사('20.05.)

▶ 여성의 다양성을 고려한 지역 맞춤형 일자리 지원으로 여성 취·창업률 제고 및 지역 발전 도모

이 행 과 제

- 1 수요자 중심 맞춤형 취업지원 서비스 강화
- 2 지역 여건에 맞는 여성일자리 발굴 및 취업 지원

1 수요자 중심 맞춤형 취업 지원 서비스 강화

□ 여성의 생애주기 · 계층별 맞춤형 일자리 제공

- 청년여성 일자리 종합 플랫폼 운영(1개소 195백만원) : 195백만원 공약
- 경력단절 여성 및 미취업 여성 맞춤형 일자리 창출
 - 충북여성인턴제 운영(60명, 933백만원) : 60명, 933백만원
 - 새일여성인턴제 운영(239명, 717백만원) : 171명, 344백만원
 - 사례별 맞춤형 경력이음 서비스 제공(4분야, 60명) : 4분야, 33명
- 창업여성 컨설팅 및 인큐베이팅 지원사업(40명, 50백만원) : 50백만원

□ 경력단절 예방 및 분위기 조성을 위한 사업 추진

- 경력단절 예방 인식개선 홍보(20회) : 10회
- 여성고용 유지를 위한 기업시설환경 개선(13개소) : 10개소
- 경력단절 사전예방을 위한 인사 노무 상담 지원(40회) : 26회
- 육아휴직자 복귀지원 매뉴얼 제작 및 배포(500부) : 하반기
- 직장문화 개선 행복일터 기업 컨설팅(10회) : 하반기

□ 수요자 중심, 찾아가는 취 · 창업 지원 서비스 제공

- 찾아가는 새일센터 이동상담실 운영(200회) : 64회
- 여성취업자 직장적응 프로그램 운영(취업축하 방문의 날 150회) : 68회
- 여성친화 일촌기업 협약(40회) : 9회
- 여성친화기업 대상 찾아가는 기업특강(70회) : 11회

2 지역 여건에 맞는 여성일자리 발굴 및 취업 지원

□ 여성의 지역정착 일자리 지원으로 지역활성화 도모

- ICT융복합산업, 전략산업 등 고부가가치 직종 직업 교육 훈련
- 5개소, 16과정, 413백만원(여가부 공모사업) : 330백만원
- 농촌·취약계층 여성 맞춤형 직업교육 훈련
- 7개소, 7과정, 105백만원(도 직접 공모사업) : 105백만원
- 지역활성화 청년여성 일자리사업(행안부, 430백만원) : 339백만원
- 청년여성 일경험 중소기업 인턴십(행안부, 174백만원) : 174백만원

□ 지역별 취업지원서비스 거점기관 운영 및 기능강화

- 여성새로일하기센터 운영(6개소, 2,358백만원) : 732백만원
- 새일센터 미설치지역 여성취업지원센터 운영(7개소, 328백만원) : 158백만원
- 충북여성인력개발센터 운영(1개소, 227백만원) : 227백만원
- 취업지원기관 종사자 처우개선(13개소, 95백만원) : 95백만원
- 취업지원기관 환경개선·운영지원(2개소, 20백만원) : 20백만원 신규

□ 민·관 거버넌스 활성화로 여성일자리정책 공유

- 충북여성고용대책위원회 및 실무협의회 운영(연4회) : 2회
- 충북여성인턴 운영협의회(연2회) : 7월, 12월 예정
- 새일센터 활성화를 위한 새일센터지원협의회 운영(연2회) : 1회
- 여성일자리 지원정책 포럼(1회) : 11월 예정
- 여성 창업지원협의체 운영(2회) : 1회

3. 다양한 가족에 어울리는 가족복지 실현

여 건

- 취약가족 위주에서 통합·보편적 가족으로 정책 대상 확대
- 한부모, 다문화가족, 1인가구 등 다양한 가족유형 증가로 대상별 맞춤형 복지지원 필요

▶ 결혼이민자 및 국적취득자 현황

(단위 : 명)

구분	합 계			결혼이민자			혼인귀화자		
	계	여	남	계	여	남	계	여	남
2017	9,433	8,321	1,112	4,841	4,293	548	4,592	4,028	564
2018	9,882	8,679	1,203	5,005	4,390	615	4,877	4,289	588
2019	10,391	9,066	1,325	5,279	4,579	700	5,112	4,487	625

※ 행안부 외국인주민 실태조사 결과('19.10.31. 발표)

- 위기·취약 가족 자립지원 및 사회참여 확대를 위한 사회적 차별요소 해소와 사회통합 서비스지원 필요

▶ 다양한 가족이 건강하고 존중받는 행복한 건강가정 구현

이 행 과 제

- 1 대상별 가족복지 지원으로 행복한 건강가정 육성
- 2 가족 유형의 다양화에 따른 맞춤형 서비스 강화

1 대상별 가족복지 지원으로 행복한 건강가정 육성

□ 아이를 건강하게 키울 수 있는 양육환경 조성

- 아이돌봄서비스 지원 확대(11개소, 13,938백만원) : 9,715백만원 **공약**
- 아이돌봄센터지원 거점기관 운영(1개소, 110백만원) : 110백만원
- 공동육아나눔터 확대 운영(11개소, 543백만원) : 10개소 434백만원(1개소 하반기)
- 다함께돌봄센터 운영(20개소, 1,542백만원) : 9개소 940백만원(11개소 하반기)
- 충청북도 돌봄협의회 운영(2회) : 7~12월 예정

□ 행복하고 건강한 가족관계 증진

- 건강가정·다문화가족지원센터 통합서비스 지원(9개소, 3,564백만원) : 2,472백만원
 - 가족관계, 가족돌봄, 가족생활, 가족과 함께하는 지역공동체 사업
- 가족센터 건립지원(4개소, 5,538백만원) : 4,925백만원 **신규**
 - 가족형태별 맞춤 지원, 생애주기별 상담·교육·돌봄지원 등
- 취약·위기가족 관계 개선 지원(3개소, 301백만원) : 240백만원
 - 취약·위기가족 사례관리를 통한 관계 개선 및 자립 지원
- 행복가족 상담서비스사업(12개소, 240백만원) : 240백만원
- 가족유형의 다양화에 따른 상담전문인력(8개소, 480백만원) : 331백만원 **신규**
- 가족친화인증 기업·기관 신규인증(10개소) : 12월 예정
 - 자녀출산·양육지원, 유연근무제, 가족친화 직장문화 조성

2 가족 유형의 다양화에 따른 맞춤형 서비스 강화

□ 한부모 가족대상 맞춤형 서비스 지원 강화

- 한부모가족 자녀양육비 등 지원(11시군, 11,705백만원) : 9,359백만원
- 청소년한부모가족 교육비 등 지원 확대(11시군, 186백만원) : 148백만원
- 한부모가족 고등학생 자녀 교육비 지원(11시군, 26백만원) : 26백만원
- 한부모가족 월동기 난방비 지원(11시군, 986백만원) : 986백만원
- 한부모 주거 및 미혼모·부 초기 지원(15호, 99백만원) : 78백만원

□ 다문화가족의 안정적 사회생활을 위한 다양한 서비스 제공

- 다문화가족지원센터 운영(3개소, 454백만원) : 318백만원
- 결혼이민자 통·번역 서비스 지원(12개소, 770백만원) : 622백만원
- 다문화가족자녀 언어발달 지원(10개소, 459백만원) : 321백만원
- 다문화가족자녀 이중언어 가족환경 조성(9개소, 283백만원) : 198백만원
- 다문화가족 방문교육사업(12개소, 1,604백만원) : 1,123백만원
- 다문화가족 사례관리사업(8개소, 245백만원) : 172백만원
- 다문화가족 한국어 교육운영(12개소, 240백만원) : 168백만원
- 찾아가는 결혼이주여성 다이음사업(12개소, 36백만원) : 36백만원

□ 다문화가족 소통과 화합을 위한 사회기반 조성

- 다문화가족 정보공유 소식지 발간·제공(2회, 17백만원) : 7월, 12월 예정
- 다문화가족 유관기관 합동연수 지원(10백만원) : 하반기 예정
- 다문화가족 한마음축제 지원(30백만원) : 하반기 예정
- 외국인주민 및 다문화가족지원 실무협의회 운영(2회) : 10~12월 예정

4. 희망과 미래가 있는 건강한 청소년 육성

여 건

- 저출산·고령화로 청소년 인구 지속 감소 전망
⇒ (청소년 구성비) 31.6%(’90년) → 20.9%(’10년) → 16.4%(’20년) → 13.2%(’30년)
- 가족구조 형태 다양화, 청소년 유해환경 노출위험 증가, 청소년을 둘러싼 사회·경제적 환경 변화에 대응하기 위해 포괄적·종합적인 청소년 정책 필요
- 청소년 참여 방식 다변화와 자기 주도적 체험 활동을 통한 잠재역량 개발 및 사회성 향상으로 건강한 청소년 성장 지원

▶ 청소년 역량 제고, 자립지원 확대로 청소년의 삶의 질 향상

이 행 과 제

- 1 건강한 청소년 육성 맞춤형 서비스 강화
- 2 청소년 창의적 활동 강화 및 기반 확대

1 건강한 청소년 육성 맞춤형 서비스 강화

□ 건전하고 창의적인 청소년 성장환경 조성

- 충북청소년종합진흥원 상담·활동사업(2개소, 1,207백만원) : 876백만원
 - 청소년상담복지센터, 청소년활동진흥센터 운영
- 건전한 청소년 성문화 정착 지원(3개소, 464백만원) : 232백만원
- 성교육 자원활동가 양성 및 역량강화(17명, 14백만원) : 14백만원

□ 위기청소년 사회안전망 확대 및 자립역량 제고

- 지역사회 청소년 안전망 구축(13개소, 1,586백만원) : 973백만원
- 청소년동반자 프로그램 운영(13개소, 834백만원) : 516백만원
- 사회·경제적 지원이 필요한 청소년 특별지원(11시군, 76백만원) : 64백만원
- 학교 밖 청소년 지원(13개소, 1,620백만원) : 1,133백만원
- 학교폭력예방 및 상담지원(5개소, 191백만원) : 127백만원
 - 117학교폭력 신고센터(1개소), 학교폭력원스톱지원센터(4개소)운영
- 가출 청소년을 위한 쉼터 운영(7개소, 1,797백만원) : 1,042백만원

□ 청소년 유해환경 개선 및 보호지원 강화

- 유해업소 단속을 위한 민관협력 감시체계 지원(28백만원) : 28백만원
 - 청소년보호법 위반행위, 유해환경 근절 : 지역협의회 및 6개 단체
- 안전한 청소년 근로사업장 발굴·관리(40개소) : 11월 예정
- 인터넷 스마트폰 과의존 문제예방 및 해소(104백만원) : 104백만원

2 청소년 창의적 활동 강화 및 기반 확대

□ 다양한 문화·예술 창의활동 활성화

- 청소년 방과후 아카데미 운영(13개소, 2,144백만원) : 1,080백만원
- 청소년 어울림마당 운영지원(7개소, 215백만원) : 129백만원
- 청소년 동아리 활동지원(76개, 95백만원) : 95백만원
- 청소년 및 도민을 위한 환경교육프로그램 지원(1개소, 314백만원) : 286백만원
- 청소년단체 수련활동 우수 프로그램 지원(7개단체, 36백만원) : 하반기 예정
- 청소년정책에 대한 청소년 참여 지원(4개사업, 76백만원) : 46백만원

□ 해외 문화체험을 통한 글로벌 역량강화

- 세계화 주역을 위한 청소년 국제교류(3회, 36백만원) : 하반기 예정
 - 자매결연 해외 자치단체 교류 : 2회(중국 헤이룽장성, 광시좡족자치구)
 - 어학연수 : 1회(중국 헤이룽장성)
- 청소년 국제야영대회 참가(1회, 15백만원) : 코로나19로 행사 취소

□ 청소년 시설 인프라 확충 및 운영 활성화

공약

- 공공청소년 수련시설 건립 및 기능보강(6개소, 5,913백만원) : 5,138백만원
 - 청소년 수련시설 건립 및 기능보강(5개소, 5,129백만원) : 5,129백만원
 - 충청북도자연학습원 기능보강(1개소, 784백만원) : 9백만원
- 공공수련시설 청소년지도사 배치 지원(18명, 418백만원) : 328백만원
- 청소년 지도자 처우개선비 지원(299명, 358백만원) : 358백만원

IV. 주요 현안사업

1. 충북여성독립운동가 흉상 제작·전시

□ 사업개요

- 기 간 : '19. 1월 ~ '20. 4월
- 장 소 : 충북미래여성플라자 A동 1층
- 사 업 비 : 600백만원(특별교부세 150, 도비 450)
- 주요내용 : 흉상(10기) 및 전시판넬 제작 전시(전시공간 150m²)

□ 추진실적

- 세부실행계획 수립 : '19. 3. 20.
- 전문가 자문회의, 관계자 협의 : '19. 2월~6월
- 수행업체 선정·계약(열린기획, 275백만원) : '19. 5. 21.
- 책임작가 선정(정창훈) : '19. 5. 30.
- 유족 협의(만남의 날 개최, 8.22) : '19. 6월~8월
- 2회추경 예산 추가 확보(300백만원→600백만원) : '19. 8. 26.
- 1차 설계변경(275백만원 → 575백만원) : '19. 10. 9.
- 전문가 자문회의(흉상고증, 전시자문가) : '19. 12. 30.
- 2차 설계변경(575백만원 → 561백만원) : '20. 2. 14.
- 흉상 제작 및 전시실 공사 완료 : '20. 4. 24.



□ 향후계획

- 전시실 개소식 : '20. 8월 예정
- 충북여성독립운동가에 대한 도민관심 제고, 교육의 장으로 활용

2. 청년여성 일자리플랫폼 “청춘잡(JOB)담(談)” 운영

□ 필 요 성

- 청년여성 취·창업을 종합적으로 지원할 수 있는 시스템 구축으로 ONE STOP서비스 제공 ※ 전문교육, 취업역량강화 프로그램, 취업연계 등
- 취·창업 연구활동, 구직자 커뮤니티 공간 제공으로 여성 주도적인 취창업 활동역량 강화 도모

□ 사업개요

- 사업기간 : '20. 1월 ~ 12월
- 총사업비 : 195백만원(도비)
- 사업대상 : 도내 청년여성
- 사업내용
 - 청년 여성 취·창업 종합서비스 지원 공간 운영 및 관리
 - 취·창업 상담 및 지원프로그램 운영
 - 청년 여성 도내 기업체 취업연계 및 관리

□ 추진실적

- 청년여성 전문교육과정 운영 : 멀티크리에이터 양성과정(18명)
- 1:1 맞춤형 취·창업 멘토링 : 28명 84회
- 주제별 특강 : 4회, 소모임 활동지원 : 7팀 32명 지원
- 청년여성 애로수렴 간담회 및 일자리협력망 운영 : 3회
- 코워킹 스페이스 무료지원 : 2명
- 취업 성공이벤트 : 7회

□ 향후계획

- 청년여성 일자리 및 네트워크 지속 지원 : '20. 7월 ~ 12월

3. 가족센터 건립

- 건강가정·다문화가족지원센터의 기능을 확대하여 지역중심의 보편적 가족서비스를 제공하고 다양한 가족에게 맞춤형 가족서비스 지원

□ 사업개요

- 사업량 : 4개소(청주, 영동, 증평, 단양)
- 사업기간 : '19년 ~ '22년
- 총사업비 : 23,675백만원(균특9,500, 도2,870, 시군11,305) [단위 : 백만원]

구분	계	'19년	'20년	'21년	'22년
계	23,675	13,500	5,538	3,537	1,100
청주	12,000	10,500	1,500	-	-
영동	3,375	-	1,688	1,687	-
증평	5,000	3,000	1,250	750	-
단양	3,300	-	1,100	1,100	1,100

- 사업내용 : 건강가정·다문화가족지원센터, 공동육아나눔터, 교류소통공간 등 가족서비스 거점기관

- ① 청주(단독, '19~'21년) : 4,500㎡(지하1층, 지상4층), ② 영동(SOC, '20~'22년) : 1,350㎡(지하1층, 지상2층)
 ③ 증평(SOC, '19~'21년) : 1,600㎡(지하1층, 지상3층), ④ 단양(SOC, '20~'22년) : 760㎡(지하1층, 지상3층)

□ 공사일정

시군	그간 추진상황	향후일정
청주	①기본계획수립('19. 5월) ②기본설계('19.12월~'20.3월) ③실시설계('20.3월~7월)	④공사실시('20.9월~'21.10월) ⑤준공시점('21.10월)
영동	①기본설계수립('19.10월) ②기본설계('20.6월~11월)	③실시설계('20.7월~11월) ④공사실시('20.12월~'21.12월) ⑤준공시점('21.12월)
증평	①기본계획수립('19. 2월) ②기본설계('19.9월~11월) ③실시설계('19.10월~'20. 4월) ④공사실시('20.5월~'21.12월)	⑤준공시점('21.12월)
단양	①기본설계수립('19. 4월)	②기본설계('20. 7월 ~ 8월) ③실시설계('20. 9월~'21. 3월) ④공사실시('21. 5월~'22.12월) ⑤준공시점('22.12월)

□ 향후계획

- 시군별 가족센터 건립사업 추진상황(집행율, 공정율) 등 수시파악
- 가족센터 준공 등 일정 차질 없이 추진토록 관리감독 철저

2020년도 상반기 예산집행 현황

□ 총괄

(단위:천원,%)

구분	예산액	집행액	잔액	집행률	비고
여성가족정책관	58,083,471	42,794,350	15,289,121	73.7%	

<세부사업별 집행내역>

(단위:천원,%)

과목(정책·단위·세부사업)	예산액	집행액	잔액	집행률	비고
여성정책 사업추진	38,000	12,832	25,168	33.8%	
성평등정책 활성화	82,000	44,500	37,500	54.3%	
여성단체 활성화	177,200	99,391	77,809	56.1%	
충북 여성친화도 지원사업	7,200	0	7,200	0.0%	
충북여성재단 운영	1,224,948	1,224,948	0	100.0%	
가정폭력피해자 보호시설 운영지원	622,593	406,567	216,026	65.3%	
가정폭력피해자 보호시설 기능보강	21,900	21,900	0	100.0%	
가정폭력 피해자 치료회복 프로그램 및 의료비 지원	97,665	58,609	39,056	60.0%	
가정폭력 가해자 교정치료프로그램 운영	19,208	11,524	7,684	60.0%	
가정폭력 상담소 운영지원	544,654	302,767	241,887	55.6%	

과 목(정책·단위·세부사업)	예산액	집행액	잔액	집행률	비고
성폭력 상담소 운영지원	657,229	460,058	197,171	70.0%	
성폭력피해자 보호시설 운영지원	584,741	409,316	175,425	70.0%	
성폭력피해자 치료 회복 프로그램	72,930	51,050	21,880	70.0%	
성폭력피해자 의료비 간병비 지원	69,792	48,853	20,939	70.0%	
성폭력피해자 돌봄비용등 지원	47,545	33,278	14,267	70.0%	
폭력피해 이주여성 보호시설 운영지원	170,836	106,500	64,336	62.3%	
폭력피해 이주여성 상담소 운영지원	211,032	126,618	84,414	60.0%	
폭력피해 이주여성 보호시설 안전보강	1,275	1,275	0	100.0%	
폭력예방교육 지역지원기관 지원 (성폭력예방교육)	88,300	88,300	0	100.0%	
폭력예방교육 지역지원기관 지원 (가정폭력예방교육)	8,750	8,750	0	100.0%	
폭력피해여성 주거지원 운영지원	31,134	18,680	12,454	60.0%	
성매매피해자 지원	302,131	247,298	54,833	81.9%	
성매매피해자 지원 기능보강	33,505	33,505	0	100.0%	
성매매피해자 구조지원 사업	37,643	30,114	7,529	80.0%	
여성폭력 예방교육	5,000	1,969	3,031	39.4%	
여성폭력피해자 긴급지원	5,400	5,400	0	100.0%	
여성폭력 관련 시설 종사자 처우개선	20,280	20,280	0	100.0%	

과 목(정책·단위·세부사업)	예산액	집행액	잔액	집행률	비고
장애아동청소년 성 인권교육	30,000	30,000	0	100.0%	
학교에서의 성 인권교육	29,000	29,000	0	100.0%	
여성긴급전화 1366센터 운영 (국비지원)	641,240	384,732	256,508	60.0%	
여성긴급전화 1366센터 운영 (자체사업)	30,000	30,000	0	100.0%	
여성긴급전화 1366센터 기능보강 (국비지원)	57,000	57,000	0	100.0%	
여성긴급전화 1366센터 기능보강 (자체사업)	26,000	26,000	0	100.0%	
여성폭력 관련 시설 운영비 지원	58,200	58,200	0	100.0%	
해바라기 센터 운영지원	750,519	525,362	225,157	70.0%	
해바라기센터, 성폭력피해자 보호시설 기능보강비 지원	42,300	42,300	0	100.0%	
새일센터 지정운영(직접)	1,952,374	1,224,410	727,964	62.7%	
새일센터 지정운영(시군)	997,655	577,642	420,013	57.9%	
여성취업지원센터 지원	130,026	79,380	50,646	61.0%	
여성취업지원기관 종사자 처우 개선비 지원	58,320	58,320	0	100.0%	
광역여성취업지원네트워크활성화	18,000	18,000	0	100.0%	
충북여성인력개발센터 지원(자체)	227,397	227,397	0	100.0%	
충북여성인턴제(정검다리사업)운영	287,697	287,697	0	100.0%	
충북 청년여성 희망일터 지원사업	100,000	100,000	0	100.0%	

과 목(정책·단위·세부사업)	예산액	집행액	잔액	집행률	비고
여성친화기업 환경조성	28,000	0	28,000	0.0%	
창업여성 지원	50,000	50,000	0	100.0%	
지역활성화 여성일자리 사업	303,500	212,450	91,050	70.0%	
지역활성화 여성일자리 사업(자체)	97,800	97,800	0	100.0%	
청년여성 일자리 종합플랫폼 구축운영(프로그램)	138,293	138,293	0	100.0%	
청년여성 일자리 종합플랫폼 구축운영(자체)	115,800	115,800	0	100.0%	
여성취업기관 지원	20,000	20,000	0	100.0%	
건강가정 다문화가족지원 통합 센터 운영	2,316,860	1,606,895	709,965	69.4%	
공동육아나눔터 사업	353,353	282,682	70,671	80.0%	
가족친화 사회환경 조성	7,000	7,000	0	100.0%	
한부모가족 자녀양육비 등 지원 (아동양육비)	10,534,861	8,425,967	2,108,894	80.0%	
한부모가족 복지시설 입소자 상담·치료비 지원	14,055	8,430	5,625	60.0%	
공동생활가정형(매입임대)주거지원	48,200	36,530	11,670	75.8%	
한부모가족 지원	253,044	253,044	0	100.0%	
아이돌봄 지원	11,121,429	7,784,966	3,336,463	70.0%	
아이돌봄지원센터 종사자 처우개선	14,020	14,020	0	100.0%	
가족역량강화 지원 사업	225,750	180,600	45,150	80.0%	

과 목(정책·단위·세부사업)	예산액	집행액	잔액	집행률	비고
청소년한부모 자립지원 (아동양육비)	167,621	133,882	33,739	79.9%	
권역별 미혼모부자 거점기관 운영	38,382	31,164	7,218	81.2%	
다문화가족지원센터 운영	295,035	206,526	88,509	70.0%	
다문화가족지원 거점센터 운영	38,300	26,810	11,490	70.0%	
다문화가족 특화사업	2,160,114	1,512,077	648,037	70.0%	
건강가정 및 다문화센터 종사자 처우개선지원	44,520	44,520	0	100.0%	
글로벌 행복가족상담서비스	120,000	120,000	0	100.0%	
다문화가족 통번역지원(자체)	139,045	139,045	0	100.0%	
다문화가족 지원	27,000	10,000	17,000	37.0%	
다문화가족 한마음 축제 지원	15,000	15,000	0	100.0%	
다함께 돌봄 사업(설치비)	605,000	453,750	151,250	75.0%	
다함께 돌봄 사업(인건비)	505,890	237,768	268,122	47.0%	
다함께 돌봄 사업(운영비)	34,650	16,286	18,364	47.0%	
한부모가족 복지시설 아이돌봄 서비스 지원	122,177	85,522	36,655	70.0%	
가족센터 건립	2,800,000	2,490,000	310,000	88.9%	
다함께 돌봄사업 종사자 처우개선	3,720	3,720	0	100.0%	
한부모가족복지시설 사회복지무원 인력 경비	14,445	9,240	5,205	64.0%	

과 목(정책·단위·세부사업)	예산액	집행액	잔액	집행률	비고
찾아가는 결혼이주여성 다이음 사업	23,316	23,316	0	100.0%	
한부모가족복지시설 기능보강 지원	51,826	51,826	0	100.0%	
여성친화 청사환경 조성	278,138	141,160	136,978	50.8%	
청소년국제교류	36,000	0	36,000	0.0%	
시도청소년참여위원회 운영	10,000	7,000	3,000	70.0%	
지역청소년참여위원회 운영	11,200	6,860	4,340	61.3%	
청소년 예술제	12,000	0	12,000	0.0%	
국제야영대회 청소년 참가	15,000	0	15,000	0.0%	
청소년단체 수련활동 프로그램 운영	36,000	0	36,000	0.0%	
해양레저스포츠 교육프로그램 지원	40,000	0	40,000	0.0%	
청소년종합진흥원 활동 지원	646,460	452,522	193,938	70.0%	
충청북도청소년종합진흥원 기능보강	23,598	23,598	0	100.0%	
청소년 어울림마당 운영지원	124,845	74,908	49,937	60.0%	
청소년 동아리 활동지원	55,100	55,100	0	100.0%	
청소년수련시설 지도사 지원(지원)	209,010	164,140	44,870	78.5%	
청소년 운영위원회 운영	17,000	7,500	9,500	44.1%	
청소년 환경교육 프로그램	314,286	286,000	28,286	91.0%	
공공청소년수련시설 기능보강 (지원)	4,103,000	4,103,000	0	100.0%	

과 목(정책·단위·세부사업)	예산액	집행액	잔액	집행률	비고
자연학습원 운영지원	200,000	100,000	100,000	50.0%	
청소년지도자 처우개선비 지원	185,280	185,040	240	99.9%	
공공청소년수련시설 기능보강 (직접)	784,000	9,300	774,700	1.2%	
청소년건강지원	304,500	152,250	152,250	50.0%	
청소년 참여기구 활동지원사업	10,000	10,000	0	100.0%	
자연학습원 기능보강	64,000	64,000	0	100.0%	
성문화센터 운영지원(직접)	309,104	154,552	154,552	50.0%	
성문화센터 교구 구입	5,000	5,000	0	100.0%	
성문화센터 운영지원(지원)	77,276	38,638	38,638	50.0%	
성교육 자원활동가 양성	13,500	13,500	0	100.0%	
청소년유해환경감시단 지역협의회 운영	4,000	4,000	0	100.0%	
청소년유해환경감시단 운영	18,000	18,000	0	100.0%	
청소년 쉼터 운영지원(직접)	212,700	121,812	90,888	57.3%	
청소년 쉼터 운영지원(지원)	1,029,454	609,308	420,146	59.2%	
청소년 쉼터 기능보강	41,699	0	41,699	0.0%	
청소년안전망 구축(직접)	407,760	249,940	157,820	61.3%	
청소년안전망 구축(지원)	589,080	361,518	227,562	61.4%	
청소년상담지원사업	561,298	424,250	137,048	75.6%	

과 목(정책·단위·세부사업)	예산액	집행액	잔액	집행률	비고
청소년 알바 인권센터 운영	10,000	10,000	0	100.0%	
동반자프로그램운영지원(직접)	103,600	64,100	39,500	61.9%	
동반자프로그램운영지원(지원)	365,180	225,844	139,336	61.8%	
학교 밖 청소년 지원(직접)	351,966	246,312	105,654	70.0%	
학교 밖 청소년 지원(지원)	887,334	621,178	266,156	70.0%	
117학교폭력신고센터 운영(직접)	77,343	47,394	29,949	61.3%	
청소년특별지원 사업(지원)	52,960	45,016	7,944	85.0%	
청소년 방과후 활동지원	1,394,131	702,696	691,435	50.4%	
학교폭력 원스톱 지원센터(지원)	56,980	39,886	17,094	70.0%	
인터넷 중독 전담상담사 배치사업(직접)	69,536	69,536	0	100.0%	
인터넷 중독 전담상담사 배치사업(지원)	17,384	17,384	0	100.0%	
학교 밖 청소년 급식비 지원(직접)	6,842	6,842	0	100.0%	
학교 밖 청소년 급식비 지원(지원)	68,400	68,400	0	100.0%	
학교 밖 청소년 전용공간 조성(지원)	210,000	210,000	0	100.0%	
청소년상담복지센터 기능보강	50,000	50,000	0	100.0%	
인력운영비	60,400	29,757	30,643	49.3%	
기본경비	86,379	22,458	63,921	26.0%	
보전지출	123	0	123	0.0%	