



2022. 7.

2022년도 상반기 주요업무 추진상황

목 차

I. 일반현황	1
II. '22년도 비전과 추진전략	2
III. 전략목표별 추진상황	
1. 장학금지원	3
2. 미래인재양성	10
3. 인재플랫폼구축	16
IV. 주요현안사업	20

※ 붙임 : 2022년도 상반기 예산집행 현황

I. 일 반 현 황

1 조직 및 정·현원

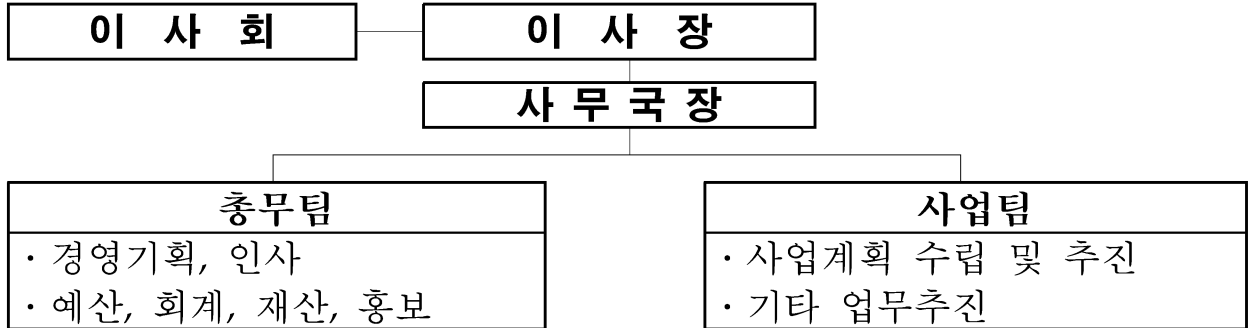

2 정 · 현원

구분	계	일 반 직					
		사무국장	1급	2급	3급	4급	5급
정원	6	1	-	-	2	3	
현원	6	1	-	-	1	2	2

3 예산현황 ('22. 6월말 기준)

(단위 : 백만원)

구 분		예 산 액	집 행 액
계		6,307	1,983
일반회계	계	6,218	1,954
	기관운영비	464	165
	목적사업비	1,923	759
	성과급	23	0
	기타영업외비용	60	30
	적립금	3,711	1,000
	예비비	37	0
특별회계	계	89	29
	특별지정	80	26
	지정	9	3

4 주요사업

- 우수인재 양성을 위한 장학금 지원사업
- 미래인재 양성을 위한 프로그램 운영
- 정부 또는 자치단체 등에서 인재양성 관련 위임·위탁하는 사업

II. '22년도 비전과 추진전략

비
전

도민과 함께하는 충북인재양성



전 략	장학금 지원	미래인재 양성	인재플랫폼 구축
이 행 과 제	<ul style="list-style-type: none"> ● 성적장학금 ● 수도권장학금 ● 특기장학금 ● 곰두리장학금 ● 도내대학장학금 ● 희망장학금 ● 특별지정장학금 ● 지정장학금 ● 공공간호장학금 ● 대학생학자금 이자지원 (위탁사업) ● 청년부실채무자 신용회복지원 (위탁사업) 	<ul style="list-style-type: none"> ● 대학인재 재능나눔 <ul style="list-style-type: none"> - 도내 대학생·대학원생 전공 나눔(지역사회 기여) ● 대학생 정책제안 발표대회 <ul style="list-style-type: none"> - 충북도정 관련 창의적 아이디어 발굴 및 발표 역량 강화 ● 충북인재 멘토링 <ul style="list-style-type: none"> - 선·후배 멘토링으로 진로·진학 지원 ● 충북인재캠프 <ul style="list-style-type: none"> - 중·고등학생들의 창의적 체험활동 및 잠재적 능력 개발 프로그램 운영 	<ul style="list-style-type: none"> ● 기금확충 <ul style="list-style-type: none"> - 안정적·효율적 기금운용 - 기부자 확대 - 기탁자 예우 실천 ● 인재관리 <ul style="list-style-type: none"> - 지역인재 DB관리 (장학생, 기탁자 등) - 분야별 멘토·멘티 연결 - 장학생 동문회 운영

Ⅲ. 전략목표별 추진상황

전략목표 1

장학금 지원

여 건

- 21세기 지식기반사회를 이끌어갈 창의적 우수인재 요구 증대
 - 세계화, 개방화 흐름 속에서 인재양성은 지역과 국가의 경쟁력
 - 장학사업의 보편성과 수월성의 조화를 통한 인재양성 필요
- ⇒ 국가와 지역 발전을 이끌어갈 우수인재 발굴·양성·관리 및 도민 교육복지 증진을 위해 장학금 지원

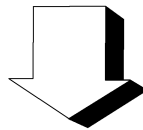

성 과 목 표

- | | |
|-----------|------------------------|
| 1 성적장학금 | 7 특별지정장학금 |
| 2 수도권장학금 | 8 지정장학금 |
| 3 특기장학금 | 9 공공간호장학금 |
| 4 곰두리장학금 | 10 대학생학자금이자지원(위탁사업) |
| 5 도내대학장학금 | 11 청년부실채무자신용회복지원(위탁사업) |
| 6 희망장학금 | |

1 성적장학금

- 목 적 : 학업 성취감 및 동기부여로 지역 우수인재 양성
- 선발기준 : 학업성적 70%, 소득수준 30%
- 지 금 액 : 중학생 30만원, 고등학생 90만원, 대학생 2백만원
- 선발계획 : 800명(중 200, 고 300, 대 300), 930백만원
 - 상반기 실적 : 400명(중 100, 고 150, 대 150), 465백만원
- 향후계획
 - 하반기 선발(7~8월) 400명(중 100, 고 150, 대 150), 465백만원

2 수도권장학금

- 목 적 : 수도권 대학에 재학 중인 우수인재 발굴 및 대학생 장학금 수혜범위 확대
- 선발기준 : 학업성적 70%, 소득수준 30%
- 지 금 액 : 2백만원
- 선발계획 : 대학생 90명, 180백만원
 - 상반기 실적 : 45명, 90백만원
- 향후계획
 - 하반기 선발(7~8월) 45명, 90백만원

3 특기장학금

- 목 적 : 예술·체육·과학·기능분야 재능인재 발굴 및 지원
- 선발기준 : 수상실적 70%, 소득수준 30%
 - ※ 기능분야 : '22년 전국기능대회, 영농학생축제, 상업경진대회 수상자 또는 국제경기 중 전국기능경기대회와 동등한 입상실적이 있는 자
- 지 급 액 : 초 50만원, 중 70만원, 고 90만원, 대 2백만원
- 선발계획 : 100명, 100백만원
- 향후계획 : 하반기(7~8월) 연 1회 선발

4 고품두리장학금

- 목 적 : 장애한계를 극복하려는 장애학생 지원으로 자신감과 도전의식 고취
- 선발기준 : 학업성적 및 수상실적 50%, 소득수준 50%
- 지 급 액 : 초 50만원, 중 70만원, 고 90만원, 대 2백만원
- 선발계획 : 30명, 30백만원
- 향후계획 : 하반기(7~8월) 연 1회 선발

5 도내대학장학금

- 목 적 : 도내대학에 재학 중인 도민 또는 도민의 자녀 지원
- 선발기준 : 성적 우수 또는 가정형편 곤란자 소속대학 총장 추천
- 지 급 액 : 1인 2백만원
- 선발계획 : 62명, 124백만원
- 향후계획 : 하반기(7~8월) 연 1회 선발

6 희망장학금

- 목 적 : 선행, 효행 등의 모범학생 및 재난, 사고 등으로 학업을 계속하기 어려운 학생 격려 및 지원
- 선발기준 : 선행, 효행실적, 소득수준 등
- 지 급 액 : 초 50만원, 중 70만원, 고 90만원, 대 2백만원
- 선발계획 : 25명, 50백만원
 - 상반기 실적 : 20명(초 3명, 중 4명, 고 9명, 대 4명), 20백만원
- 향후계획 : 수시 선발

7 특별지정장학금

- 목 적 : 기부자 명의 장학금 운영으로 도민 기탁금 참여 유도
- 선발기준 : 수혜자, 장학금 액수 등 기부자가 지정
- 지 급 액 : 박문복(6백만원), 권영선(1백만원)
- 선발계획 : 4명, 7백만원
 - 상반기 실적 : 6명, 3백만원
- 향후계획
 - 하반기 선발(7~8월) : 4백만원

8 지정장학금

- 목 적** : 지역인재 양성을 위해 기부자가 지정한 대상자에게 장학금 지급
- 선발기준** : 수혜자, 장학금 액수 등 기부자가 지정
 - 더블유스코프 지정장학금 : 10명, 20백만원 / 충북소방본부 추천
 - 충북 소방공무원 중 소방발전에 기여한 자의 대학생 자녀
 - 다원엘리베이터 지정장학금 : 20명, 10백만원 / 학교 추천
 - 세광고 및 도내 특성화고 10개 학교 저소득층 학생
 - 대신정기화물자동차 지정장학금 : 8명, 16백만원 / 서류 및 면접심사
 - 청주 소재 대학(8대학, 학교별 1인 우선 선발) 재학생을 대상으로
 - 다양한 분야의 호기심과 재능을 겸비한 인재를 발굴·지원
- 지 급 액** : 1인 0.5 ~ 2백만원
- 선발계획** : 38명, 46백만원
 - 상반기 실적 : 다원엘리베이터 지정장학금(20명, 10백만원)
대신정기화물자동차 지정장학금(8명, 16백만원)
- 향후계획**
 - 하반기 선발(7~8월) : 더블유스코프 지정장학금 10명, 20백만원

9 공공간호장학금

- 목적** : 지방의료원의 간호인력 부족을 해소하기 위해 공공 간호사를 양성하여 도내 공공의료 인력자원 활용
- 선발기준** : 간호학과 학과장의 추천을 통한 4학년 재학생들을 대상으로 서류평가 및 면접평가를 진행하여 고득점자 선발
대학 졸업 후 의료원에 정규직 간호사로 2년간 의무근무 가능자
- 지 급 액** : 1인 4.8백만원
 - 1인 총 8백만원의 장학금 지급(재단 4.8백만원, 의료원 3.2백만원)
- 선발계획** : 40명, 192백만원
 - 상반기 실적 : 27명, 130백만원
- 향후계획**
 - 하반기 선발(7~8월) : 13명, 62백만원

10 대학생 학자금 이자지원

위탁사업

- 목적** : 경기침체 및 취업난으로 학자금 대출에 어려움을 겪고 있는 대학생 또는 졸업 후 2년 이내 미취업자들에게 학자금 대출 이자지원 추진
- 주요내용** : 한국장학재단 학자금 대출이자 지원
- 지원대상** : 본인 또는 직계존속이 계속하여 1년 이상 도내에 주소를 둔 자 (대학교 재학생 및 휴학생과 졸업 후 2년 이내 미취업자, 소득 8분위 이하)
- 지원계획** : 2,600명, 146백만원 지원
- 향후계획** : '22년 상반기 이자지원 신청(7.19 ~ 8.29 예정)

11 청년 부실채무자 신용회복 지원

위탁사업

- 목적** : 학자금 대출 미상환으로 신용도판단정보에 등록되어 취업 및 경제활동에 어려움을 겪고 있는 청년 지원
- 주요내용** : 청년 부실채무자 분할상환 약정체결을 위한 초입금 (채무금액의 5%) 지원 및 신용도판단정보 등록해제
- 지원대상** : 본인 또는 직계존속이 계속하여 1년 이상 도내에 주소를 둔 만 39세 이하 학자금 대출 부실채무자
- 지원실적**
 - 상반기 실적 : 2명, 0.5백만원 지원
 - 총 5명 신청(2명 지원, 한국장학재단 심사 중 1명, 서류 접수 중 1명, 탈락 1명)
- 향후계획** : 신청기간(04. 19 ~ 11. 28) 중 수시 지원

미래인재 양성

여 건

- 지속가능한 충북 발전에 기여하는 인재양성 요구 증대
 - ⇒ **충북형 미래인재 프로그램 운영을 통한 인재지원**
- 학력과 인성을 겸비한 인재양성 기반 마련 필요
 - ⇒ **다양한 분야의 인재들이 자신의 역량을 키울 수 있는 기회제공**

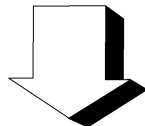

이 행 과 제

- 1** 대학인재 재능나눔
- 2** 대학생 정책제안 발표대회
- 3** 충북인재 멘토링
- 4** 충북인재캠프

1 대학인재 재능나눔

사업개요

- 참가대상 : 도내 대학(원)생 개인 또는 팀
 - 공고일 기준 충북도내에 1년 이상 계속 거주한 도민 또는 도민의 자녀
 - 팀원 중 1인 이상 거주조건 충족 시 신청가능
- 참가인원 : 15팀(117명) * 붙임 : 대학생 재능나눔 지원현황
- 참가분야 : 교육·강의, 건축, 봉사, 건강관리, 예능 등
- 사업기간 : 3 ~ 12월
- 지원기준 : 실현가능성, 도전정신 등 제안서 평가

주요내용

- 대학생 및 대학원생의 재능나눔 활동 지원으로 함께하는 충북 실현
- 다양한 재능나눔 활동을 통한 지역발전 및 대학(원)생 역량 강화

소요예산 : 33백만원(사업비 및 일반경비 포함)

향후계획 : 결과 보고회(12월)

[붙임]

2022년 대학생 재능나눔 지원현황

(단위: 천원)

연번	학 교	팀 명	인원	활 동 내 용	지원예산
계	15팀	-	117명		26,910,000
1	충남대학교 교육대학원	-	1	기초수급자 아동들에게 학업지도	922,000
2	유원대학교 사회복지학과	나누리	5	찾아가는 심리 공감 연구소	1,448,000
3	충북대학교 주거환경학과	하투맨	14	저소득층 및 독거노인 가구 집수리, 저장강박세대 청소, 벽화 봉사	2,759,320
4	청주교육대학교 사회과교육과	모두	2	문화예술 체험꾸러미키트 제작 교육	1,824,000
5	세명대학교 작업치료학과	333	4	치매 예방 교육 프로그램	704,200
6	중원대학교 융합디자인학과	중원대 재능나눔 프로젝트	5	창의력 사고 잠재력 키우기	2,031,150
7	서원대학교 사회복지학과	찾아가는 인형극단	20	청주시내 어린이집 찾아가는 아동인권 인형극 봉사	2,662,000
8	서원대학교 중국언어문화과	함께	10	지역아동센터 대상 창의인성 캠프	2,820,000
9	서원대학교 헬스케어학과	벽화마을 꾸미기	16	벽화그리기 및 벽화 보수	2,834,000
10	한국교통대학교 스포츠의학과	PEAK	3	지역 노인 운동처방을 통한 신체 건강 되찾기	1,525,000
11	유원대학교 사회복지학부	보드카	4	취약계층 아동 지적 향상을 위한 보드게임 활용	739,340
12	중원대학교 스포츠지도학과	수애뇨	8	노년층 건강트레이닝 및 지역학생 대상 카누체험	2,448,000
13	한국교통대학교 건축공학과	러빙프렌즈	15	충주시 일대 소외계층을 위한 집수리 봉사	2,644,000
14	유원대학교 사회복지학부	통감자	7	청소년들과 함께 하는 정서행동놀이치료	640,880
15	강동대학교 경찰행정과	산류천석 (山溜穿石)	3	진천군민 중장년층 회계프로그램 교육	908,110

2 대학생 정책제안 발표대회

사업개요

- 참가대상 : 대학(원)생(재학생, 휴학생) 개인 또는 팀(3인 이내)
 - 공고일 기준 충청도내에 1년 이상 계속 거주한 도민 또는 도민의 자녀
 - 팀원 중 1인 이상 거주조건 충족 시 신청가능
- 참가인원 : 50명(예정)
- 개최일정 : 8월 19일(금) / 충북연구원 대회의실

주요내용

- 충북관련 이슈 및 다양한 주제 선정으로 지역관심 제고
- 창의적인 정책 제안으로 도정 정책 및 재단 사업 반영

소요예산 : 15백만원(시상금 : 8팀, 총 7.5백만원)

향후계획

- 사업공고 및 정책제안서 접수 : 7월 중
- 입상자 간담회 추진 : 9~10월 중
- 제안내용 유관기관 송부 : 10~11월 중

3 중복인재 멘토링

사업개요

○ 참가대상

- 도내에 1년 이상 계속 거주한 도민 또는 도민의 자녀 중 고등학생·대학생

○ 참가인원 : 452명(멘토 30, 멘티 90, 대입설명회: 학부모 등 332)

- 목표인원 : 420명(멘토 30, 멘티 90, 대입설명회: 학부모 등 300)

○ 사업기간 : 2 ~ 10월

○ 추진방식 : 비대면 온라인(카카오톡, 줌, 이메일 등)

※ 멘토(대학생),멘티(고등학생) 협의 후 일부 대면 진행

주요내용

○ 1(대학생 멘토):3(고등학생 멘티) 개별 및 그룹 멘토링

- 모의고사 등 시험 분석, 자기소개서 작성 및 첨삭 지도, 전공 및 진로탐색 등

○ 멘토링 교육을 통한 멘토·멘티 유대감형성 스킬, 코칭교육 제공

○ 전문가 대입설명회(4월 23일 개최)를 통한 입시정보 제공

소요예산 : 30백만원

향후계획

○ 1(대학생 멘토):3(고등학생 멘티) 대면·비대면 멘토링 5 ~ 8월(4개월간)

○ 대면 멘토링 활동 영상 촬영 : 7~8월 중

○ 멘토링 최종활동보고서 제출 : 9월 중

○ 우수멘토 선발 및 멘토링 활동비 지급 : 10월 중

4 중복인재캠프

사업개요

- 참가대상 : 도내 중·고등학생
- 참가인원 : 150여명
- 개최장소 : 충청북도자연학습원(충북 괴산군 청천면 소재)
- 개최시기 : 8월 8 ~ 10일(2박 3일 캠프)

주요내용

- 자기계발 향상(리더십 교육, 맞춤형 프로그램, 체험학습 등)
- 충북지역 학생 간 유대관계 강화 프로그램
 - PBL기반 팀 미션부여 및 수행 등
- 미래 유망 직업 세계 변화에 대비한 진로체험 프로그램
- 창의력, 논리력, 문제해결 등 사고력 배양을 위한 프로그램
- 탄소제로 스쿨(탄소중립 교육 및 실생활 적용 체험)

소요예산 : 37백만원

향후계획 : 참가 후기 및 결과보고(10월 중)

인재플랫폼 구축

여 건

- 안정적이고 지속적인 우수인재 양성을 위한 효율적인 기금운용
- ⇒ 효율적 기금운용을 통한 수입액 극대화 및 다양한 기탁자
예우로 기부금 확대
- 지역인재 커뮤니티 조성파 인재양성 도민 공감대 형성
- ⇒ 지역 인재간 교류 및 멘토·멘티 연결로 충북의 위상 및 발전 도모

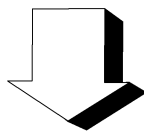

이행과제

- 1 기금확충
- 2 인재관리

1 기금확충

□ 기금운용

- 안정적이고 지속적인 사업추진을 위해 중수익을 기대할 수 있는 상품에 분산 예치
 - 예치금액 : 총 83,278백만원
 - 정기에금(37,578백만원), 채권(30,700백만원), 즉시연금(15,000백만원)
 - 운용수익 : 총 825백만원(하반기 1,177만원 이자 발생 예정)
 - ※ 상품별 수익('22. 6월말 기준) : 정기에금 64백만원, 채권 410백만원
즉시연금 140백만원, 법인세 환급금 211백만원
 - 기금운용의 안정 및 효율성 강화를 위해 기금관리위원회 개최
 - 제14차 기금관리위원회 개최(02.04) : 기금운용비중 조정 등 논의

□ 홍보를 통한 기부금 활성화

- 재단 홍보를 통한 기부금 확충
 - '21년 기부금 343백만원 → '22년 상반기 70백만원(전년 대비 20.41%)
- 적극적인 보도자료 배포를 통한 재단 홍보
 - 언론보도 건수 : 총 7개 기사(47곳 게재)
- 젊은층을 위한 SNS 활용 강화(휴대전화 문자, 페이스북 등)
 - 문자발송(2,753건 발송), 페이스북 게시물(5건), 카카오톡채널(7건)
- 충북도 및 시·군 홍보물 활용
 - 충북도정 소식지, 시·군 소식지 등 재단 소식 게재 협조
- 재단 소식지 발행 : 연 8,000부(장학생, 기탁자, 도내기업 등)
 - 7월 중 소식지 4,000부 발송 예정(상·하반기 각 1회 발송)

- 농협 ATM (충북 도내) 및 전광판 홍보
- 도내 11개 시·군 버스 광고
- CMS 등 소액기부 참여 독려
 - CMS 및 계좌이체 평균 기부인원 : '21년 61명 → '22년 55명
 - 월 평균 기부액 : '21년 68만원 → '22년 68만원
- 기탁자 예우 방안 추진
 - 이사장 면담, 감사장 증정, 보도자료 제공, 지역특산물 배송
연말세액 공제 등
 - 상반기 예우대상자 4곳, 총 40만원 지역특산물 발송 예정
 - 재단 소식지 및 SNS 당해연도 기탁자 소개(반기별)
 - 온라인 명예의 전당 현액
- 소요예산 : 28백만원(행사홍보비 25백만원, 기탁자 예우 3백만원)

2 인재관리

□ 인재관리

- 2022년 지역인재 DB등록(장학생 및 재단 사업 참가자, 기탁자 등)
 - 총 2,093명 등록(장학생 526, 신청자 1,328, 사업참여 237, 기탁자 2)
 - 장학생을 비롯한 재단 사업 참여자들의 DB구축을 통하여 충북도정 및 재단사업의 적극적인 홍보로 관심과 참여 유도
 - 전공 분야별 멘토·멘티 연결로 지역인재 커뮤니티 조성
- 장학생 만남의 장 개최(장학생 총동문회)
 - 개최시기 : 11월 말 ~ 12월 중
 - 장학생 기수별 모임을 통해 지역인재간 유대관계 강화 및 지역 봉사활동
 - 소요예산 : 3백만원
 - 향후계획 : 총동문회 참가자 모집(11월 중)

□ 정보화체계 관리

- 재단 홈페이지 관리(DB관리 포함) 및 장학생 온라인 접수시스템 유지보수
- 소요예산 : 15백만원
- 향후계획
 - 장학생 온라인 접수시스템 개선 등 용역계약 체결(7~8월 중)

IV. 주요 현안사업

현안사업 : 2022년 하반기 장학생 선발

□ 사업개요

○ 공 고 일 : 7월 말 ~ 8월 초

○ 선발분야

- 성적, 수도권, 특기, 곰두리, 희망, 도내대학, 특별지정, 지정

○ 선발인원 : 683여명, 925여백만원

○ 지원대상

- 공고일 현재 1년 이상 도내에 주소를 두고 계속 거주하는 도민
또는 도민의 자녀로서 국내외 초·중·고·대학생

※ 거주기간이 1년 미만일 경우 5년 이상 거주한 사실이 있는 도민 또는
도민의 자녀도 신청 가능

○ 신청방법 : 재단 홈페이지 온라인 접수 또는 추천

- 온라인 접수 : 성적, 수도권, 특기, 곰두리장학금

- 추천 : 희망, 도내대학, 특별지정, 지정, 공공간호장학금

○ 선발기준

- 성적·수도권장학금 : 성적 및 실적 70%, 소득수준 30%

- 특기장학금 : 수상 및 실적 70%, 소득수준 30%

- 곰두리장학금 : 성적(수상) 실적 50%, 소득수준 50%

- 희망장학금 : 도내 학교 및 사회복지 기관 등 추천

- 도내대학장학금 : 도내 대학 총장 추천

- 특별지정장학금 : 기탁자 지정

- 지정장학금(더블유스코프) : 충북소방본부 추천

- 공공간호장학금 : 서류 및 면접 심사(청주·충주의료원 주관)

붙임 2022년도 상반기 예산집행 현황

총괄

(단위 : 천원, %)

구분		예산액	집행액	잔액	집행률	비고
계		6,307,934	1,983,374	4,324,560	31.44%	
일반회계		6,218,445	1,954,374	4,264,071	31.43%	
특별회계	특지	8,995	3,000	5,995	33.35%	
	지정	80,494	26,000	54,494	32.30%	

일반회계

(단위 : 천원, %)

구분			예산액	집행액	잔액	집행률	비고
장	관	항목					
재단사무국운영비			6,218,445	1,954,374	4,264,071	31.43%	
기관운영비			463,506	164,725	298,781	35.54%	
인건비			297,148	106,801	190,347	35.94%	
급여			228,534	95,519	133,015	41.80%	
수당			44,614	11,282	33,332	25.29%	
퇴직연금부담금			24,000	0	24,000	0.00%	
경상비			166,358	57,924	108,434	34.82%	
복리후생비			36,476	10,987	25,489	30.12%	
업무추진비			8,000	1,932	6,068	24.15%	
관서업무비			1,680	500	1,180	29.76%	
직무수행경비			5,400	2,700	2,700	50.00%	

(단위 : 천원, %)

구		분		예산액	집행액	잔액	집행률	비고
장	관	항	목					
			행사운영비	2,000	0	2,000	0.00%	
			회의운영비	14,860	5,379	9,481	36.20%	
			여비	5,100	450	4,650	8.82%	
			소모품비	6,440	1,377	5,063	21.38%	
			도서인쇄비	4,300	1,885	2,415	43.84%	
			수선유지비	400	0	400	0.00%	
			지급수수료	36,990	22,760	14,230	61.53%	
			보험료	3,000	1,893	1,107	63.10%	
			직무교육비	1,500	0	1,500	0.00%	
			공공요금세 및세	6,712	3,652	3,060	54.41%	
			수도광열비	2,100	728	1,372	34.67%	
			자산취득비	6,000	0	6,000	0.00%	
			행사홍보비	25,400	3,681	21,719	14.49%	
			성과급	23,206	0	23,206	0.00%	
			성과급	23,206	0	23,206	0.00%	
			성과급	23,206	0	23,206	0.00%	

(단위 : 천원, %)

구 분			예 산 액	집 행 액	잔 액	집행률	비고
장	관	항 목					
		목 적 사 업 비	1,923,170	759,496	1,163,674	39.49%	
		자 체 사 업	1,742,000	739,040	1,002,960	42.42%	
		장 학 금 지 원	1,606,000	705,000	901,000	43.90%	
		미 래 인 재 양 성	115,000	34,040	80,960	29.60%	
		인 재 플 랫 폼 구 축	21,000	0	21,000	0.00%	
		위 탁 사 업	181,170	20,456	160,714	11.29%	
		대 학 생 학 자 금 대 출 이 자 지 원 사 업	160,950	467	160,483	0.29%	
		청 년 부 실 채 무 자 신 용 회 복 지 원 사 업	20,000	19,967	33	99.84%	
		이 자 수 입 반 환	220	22	198	10.00%	
		기 타 영 업 외 비 용	60,000	30,153	29,847	50.26%	
		기 타 영 업 외 비 용	60,000	30,153	29,847	50.26%	
		보 조 금 반 환 금	60,000	30,153	29,847	50.26%	
		적 립 금	3,711,028	1,000,000	2,711,028	26.95%	
		적 립 금	3,711,028	1,000,000	2,711,028	26.95%	
		적 립 금	3,711,028	1,000,000	2,711,028	26.95%	
		예 비 비	37,535	0	37,535	0.00%	
		예 비 비	37,535	0	37,535	0.00%	
		예 비 비	37,535	0	37,535	0.00%	

□ 특별회계

○ 특별지정장학금

(단위 : 천원, %)

구분			예산액	집행액	잔액	집행률	비고
장관	항목	분					
특별지정장학금			8,995	3,000	5,995	33.35%	
	박문복장학금		7,672	3,000	4,672	39.10%	
		장학금	7,672	3,000	4,672	39.10%	
		장학금지원	6,000	3,000	3,000	50.00%	
		장학금적립	1,672	0	1,672	0.00%	
	권영선장학금		1,323	0	1,323	0.00%	
		장학금	1,323	0	1,323	0.00%	
		장학금지원	1,000	0	1,000	0.00%	
		장학금적립	323	0	323	0.00%	

○ 지정장학금

(단위 : 천원, %)

구분			예산액	집행액	잔액	집행률	비고
장관	항목	분					
지정장학금			80,494	26,000	54,494	32.30%	
	더블유스코프장학금		52,413	0	52,413	0.00%	
		장학금	52,413	0	52,413	0.00%	
		장학금지원	20,000	0	20,000	0.00%	
		장학금적립	32,413	0	32,413	0.00%	
	테크윈장학금		2,081	0	2,081	0.00%	
		장학금	2,081	0	2,081	0.00%	
		장학금지원	0	0	0	0.00%	
		장학금적립	2,081	0	2,081	0.00%	

(단위 : 천원, %)

구 분				예 산 액	집 행 액	잔 액	집행률	비고
장	관	항	목					
		다원엘리베이터장학금		10,000	10,000	0	100.00%	
		장 학 금		10,000	10,000	0	100.00%	
			장 학 금 지 원	10,000	10,000	0	100.00%	
			장 학 금 적 립	0	0	0	0.00%	
		대신정기화물자동차장학금		16,000	16,000	0	100.00%	
		장 학 금		16,000	16,000	0	100.00%	
			장 학 금 지 원	16,000	16,000	0	100.00%	
			장 학 금 적 립	0	0	0	0.00%	