

'95 주요 업무 계획

지역경제국

목 차

I. 일반현황.....	3
1. 기구 및 정원	5
2. 업무분장	6
II. 신지역경제 시책방향	7
III. 주요업무 추진계획	11
1. 중소기업의 국제화·전문화 촉진	13
2. 지방공업의 내실있는 육성	17
3. 특색있는 내륙관광 기반조성	20
4. 쾌적한 교통편의 증진	24
5. 도민의 경제생활 편의제공	26
IV. 현안사업.....	29
1. 청주 신공항 건설	31
2. 중부권 대규모 수출입 화물기지 건설	32

I. 일 반 현 황

1. 기구 및 정원

□ 기 구 : 1 담당관 5 과 18 계

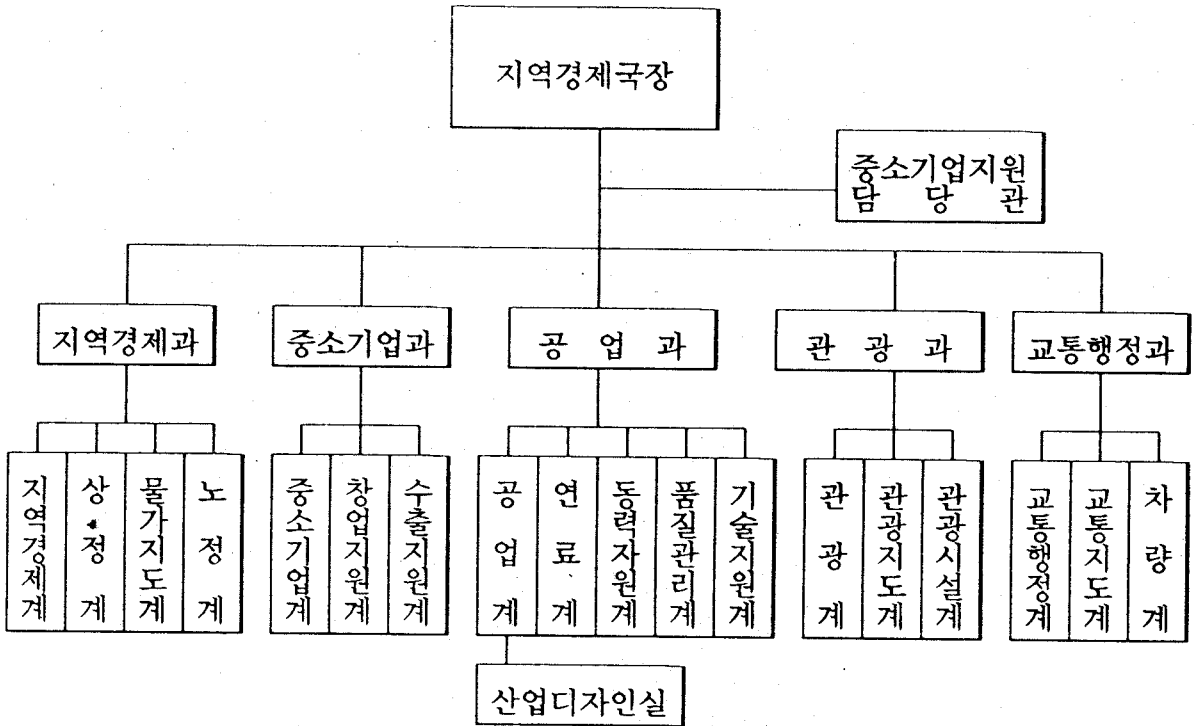

□ 정 원

구 분	합계	국 가 직			지 방 직							전 문
		소계	4급	5급	소계	4급	5급	6급	7급	8급	기능	
계	102	6	1	5	92	1	18	24	33	6	10	4
지역경제과	21	2	1	1	19		4	5	5	2	3	
중소기업과	13	1		1	12		3	3	5		1	
공 업 과	35	1		1	30	1	5	9	12	1	2	4
관 광 과	14	1		1	13		3	3	4	1	2	
교 통 행 정 과	19	1		1	18		3	4	7	2	2	

2. 업무분장

과 별	관 장 사 무	관련중앙부처
지역경제과	<ul style="list-style-type: none"> ○ 국소관행정의 종합기획 조정 ○ 지역경제종합 조정기획, 경제동향 분석관리 ○ 도소매업 진흥 및 시장, 상표관리 ○ 물가지도 및 소비자보호 업무 ○ 노동조합 및 직업보호, 근로자보호 	<p>내 무 부 재정경제원</p> <p>통상산업부 노 동 부</p>
중소기업과	<ul style="list-style-type: none"> ○ 중소기업육성지원 정책 및 기획, 총괄 ○ 중소기업창업지원 및 자금지원 ○ 해외시장개척 및 수출진흥 ○ 인력수급 지원 	<p>재정경제원 통상산업부 노 동 부</p>
공 업 과	<ul style="list-style-type: none"> ○ 농공단지 조성 및 공단관리 ○ 연료의 안정공급 관리 ○ 지하자원개발, 전기공사업면허, 사후관리 ○ 공산품 품질관리 ○ 중소기업 기술·정보지원 	<p>과학기술처 통상산업부 농림수산부 공업진흥청</p>
관 광 과	<ul style="list-style-type: none"> ○ 관광자원 개발 보전 ○ 국민관광지 개발 ○ 관광사업체 관리 및 관광안내 홍보 	<p>문화체육부</p>
교통행정과	<ul style="list-style-type: none"> ○ 운수사업 허가·면허 ○ 운수정비사업체 지도 ○ 자동차검사 및 사후관리 ○ 교통안전대책 및 불법운행차량 단속 	<p>건설교통부</p>

II. 신지역경제 시책방향

신 지역경제시책의 힘찬추진

【시 책 방 향】

- 지방화 시대에 대비한 지역경제 발전기반 조성
- 미래산업의 중핵지대 조성으로 지역경제 활성화
- 관광개발의 국제화와 선진 교통문화의 정착

1. 중소기업의 세계화. 전문화 촉진
2. 지방공업의 내실있는 육성
3. 특색있는 내륙관광 기반조성
4. 쾌적한 교통 편익증진
5. 도민의 경제생활 편의제공

III. 주요업무 추진계획

중소기업의 세계화, 전문화 촉진

- 중소기업 활동을 촉진시켜 세계화, 개방화에 능동적으로 대처
- 지역경제정책의 주도적역할을 할수 있도록 경쟁력있는 유망중소기업으로 육성
- 노사관계를 「갈등과 대립」에서 「화합과 협력」 관계로 전환

□ 추진방침

- 기업의 애로사항 해결 및 현장행정강화로 기업활동 촉진
- 중소기업에 지속적 자금지원으로 경영안정 도모
- 지역단위 전문성을 고려, 경쟁력있는 기술집약형 중소기업육성
- 해외시장 개척활동 적극지원으로 대외 교역능력 배양
- 근로자의 후생복지증진 및 교양, 오락, 문화욕구 충족으로 사기양양

□ 주요사업

- 중소기업 육성자금 지원
- 중소기업의 효율적인 기술지원
- 기업애로사항 적극 해결
- 중소기업 해외시장 개척
- 공예산업 육성
- 근로자 복지시설 확충 및 사기양양

1. 중소기업 육성자금 지원

- 지원 규모 491억원
 - 운 전 자 금 300억원 : 충북, 제일은행자금('94. 290억원)
 - 구조조정자금 191억원 : 재특자금 104, 도비 87
- 도비 소요 99억원
 - 운전 자금 이차보전 (3%) : 9억원
 - 구조조정자금 기금출연 : 87 "
 - ※ '94지방자금 기체에 따른 이차보전 등 : 3 "

2. 중소기업의 효율적 기술지원(국비420, 도비249, 자담210)

- 산. 학. 연기술개발지원 : 3개대학 840백만원
- 중소기업인 대상 시상 : 3명 4 "
- 기술요원 교류 : 2회 7 "
- 대학원생 기술과제논문 : 10명 8 "
- 중소기업 기술 순회지도 : 20업체 20 "
- 계열화 신기술 위탁개발 : 10 " -
- 평생기술 고문제 운영 : 10 " -

3. 기업애로사항 적극 해결

- 기업애로 직소창구 운영 : 15개소 (기관장실)
- 애로 타개 위원회 운영 : 4회 (분기 1회)
- 중소기업지원기관 협의회 운영 : 4 " (")

4. 중소기업 해외시장 개척 93백만원

- 해외시장 개척단 파견 : 2회 20업체 40백만원
- 수출 기업화사업 추진 : 8 " 15 "
- 「충북특산품전」 개최 : 1 " 20 " 38 " (일본 야마나시현)

5. 공예산업 육성 104백만원

- 우수기능인, 업체지원 : 20 업체 80 백만원
- 공예품 경진대회 개최 : 1 회 14 "
- 서울 국제공예품박람회 참가 : 1 " 10 "

6. 전통 도예촌 조성 94백만원

- 위 치 : 단양군 대강면 방곡리
- 기 간 : '94 ~ '96 (3개년간)
- 사 업 비 : 758백만원 (도비 420, 군비 223, 자담 115)
- 도 비 지 원 : 94백만원
- 사 업 내 용 : 농특산품판매장1동, 가마시설3개소, 공예방3동
연료적취장3개소, 생산시설 등

7. 근로자 복지시설 확충 및 사기양양

○ 청주 근로자종합복지관 건설 (94-96) 신봉동준공업지역(1,000평)

· 사업비	:	4,250백만원	(국비 815	도비 1,450	시비 1,985)
- 94		1,450	" (" 450	" 1,000)
- 95		1,630	" (" 815	" 407	" 408)
- 96		1,170	" (" 593	" 577)

○ 근로자 사기양양 115백만원

· 근로자 해외연수	72명	(근로자대표, 근로왕)	78백만원
· 근로자 표창	36	" (산업근로대상, 모범근로자)	9 "
· 근로자 행사지원	2종	(근로자의날, 체육대회)	12 "
· 근로자 교육	1,300명	(노조간부, 근로자)	16 "

○ 고용촉진 훈련 1,056 백만원 (국비738, 도비318)

· 대 상	:	1,600명	(자동차정비 외 30종)
-------	---	--------	---------------

○ 정예 기능인 양성 70 백만원 (훈련비 지원)

· 지방 기능경기대회	:	40직종	300명	30백만원
· 전국 기능경기대회	:	40	" 120	" 40 "

※ 전국기능경기대회 출전 (93 : 6위, 94 : 7위)

지방공업내실육성

— 균형개발과 환경보전 —

- 공업기반의 균형개발로 지역경제 발전
- 부존자원 개발 및 자연환경 보전병행
- 품질관리 활성화로 경쟁력 제고

□ 추진방침

- 계획입지 확대조성으로 토지이용율 제고
- 정밀한 부존자원 조사로 합리적 개발 유도
- 연료 안정 공급 및 소비절약 지속 추진
- 공산품의 철저한 관리로 품질경쟁력 제고

□ 주요사업

- 공업기반시설 확충 및 관리
- 부존자원 개발 및 광산공해 예방
- 공산품 품질관리
- 산업기술정보센타운영 및 디자인개발지원
- 연료의 안정 공급 및 에너지 관리

1. 공업기반시설 확충 및 관리

○ 농공단지 조성	:	91천평	119억원 (도비 2.1억원)
· 보은 삼승	:	44 "	44 "
· 진천 이월	:	47 "	75 "

※ 대통령 공약사업

○ 중소기업전용공단	:	80천평	(중진공 200억원)
○ 프라자형공장(도시)	:	7 "	(중진공 150억원)
○ 공단 사후관리	:	46개소	(공업13. 농공33)

※ 추진중인 공업단지

· 조성중			
- 지방공단	:	9단지	3,958천평
- 국가공단	:	1 "	1,218 " (보은 한화공단)
· 계획중			
- 지방공단	:	2 "	620 " (제천왕암 450, 음성금왕 170)

2. 광산 공해예방

○ 광산 공해방지시설(4개사업)	:	1,428백만원 (국비1,000 자담428)
· 갱도충전 13천㎡, 석축옹벽 2.0km, 침전지 및 기타시설		2개소
○ 공해방지 사후관리	:	17업체

3. 공산품 품질관리

○ 불법·불량 공산품 단속	:	4회	423품목
○ 품질경영분임조경진대회	:	2 "	
○ 공산품 시판품조사	:	4 "	49 "
○ 전기용품 시판품조사	:	1 "	26 "
○ KS등급사정업체 사후관리	:	1 "	299업체

4. 산업기술정보센터운영 및 디자인개발지원

○ 산업기술 정보센터 설치운영	:	도 공업과 (전문요원 배치)
○ 산업기술정보 검색제공	:	수시
○ 충청북도 고유 D/B자료 제공	:	기업현황, 시험장비, 전문인력 등
○ 산업디자인 개발지원	:	30업체 (제품 및 포장디자인)

5. 연료의 안정공급 및 에너지 관리

○ 연료의 안정공급	· 가 스 197천톤, 석 유 1,882천톤, 연 탄 200천톤		
○ 가스공급업소 안전관리 지도	:	2 회	612업체
○ 연탄품질 검사. 석유류 유통지도단속	:	20 "	726 "
○ 열사용 기자재 사후관리	:	4 "	614 "
○ 전기용품 제조업체 사후관리	:	1 "	45 "
○ 전기설비 안전점검	:	가정용 263천호, 동력용 1,376개소	

특색있는 내륙관광 기반조성

- 천혜의 관광자원을 최대한 활용 보존과 개발을 조화있게 추진
- 대기업 자본가의 적극유치로 관광행태 변화추세에 부응한 관광기능수용
- 특색있는 다양한 홍보활동과 전도민 친절봉사로 충북관광 이미지 혁신

□ 추진방침

- 지역특성을살린 거점관광지 중점개발 → 수안보, 단양, 속리산권
- 민간자본 적극유치로 관광기능 보강 → 숙박시설, 오락, 유희시설등
- 국제적 관광홍보활동 적극 전개 → 국내외공관, 여행사, 관련단체
- 전도민의 관광홍보 요원화 추진 → 지역주민, 관광종사원 교육강화

□ 주요사업

- 관광기반시설 확충 보완
- 관광홍보 활성화 시책 추진
- 민자유치사업 추진
- 소규모 농촌관광 휴양지 조성

1. 관광기반시설 확충 보완

○ 국민관광지 정비 보완

— 10개지구중 2개지구 450 백만원 투자 (도비 225) —

- 충주 칠금지구 진입로 포장 등 2개사업 250 백만원
- 영동 송호 " 원두막 설치 등 3 " 200 "

○ 관광기반시설 확충

— 10개지구 3,800 백만원 투자 (도비 1,900) —

- 영동 천태산지구 지하수 개발 등 2개사업 400 백만원
- 괴산 도원리 " 진입로확포장 등 2 " 600 "
- 충주 사적공원정비 배수로 정비 등 2 " 400 "
- 보은 신정지구 진입로확포장 등 2 " 400 "
- 괴산 제월 " 주차장 설치 등 4 " 200 "
- 단양 온달지구 이주단지 조성 300 "
- 충주 수룡지구 진입로 확.포장 500 "
- 제천 청풍지구 주차장 등 5 " 500 "
- 제천 계란재 ~ 옥순봉 진입도로 100 "
- 청원 옥산 ~ 동림리 진입도로 400 "

2. 관광홍보 활성화시책 추진

— 4 개사업 135 백만원 투자 (도비 105, 시군비 30) —

○ 관광명소 해외홍보	관광업체 해외지사 13개지사	10백만원
○ 관광안내시설 정비	안내도 7, 표지판 30개소	95 "
○ 홍보용 영상물제작	비디오테이프 300개	9 "
○ 관광객유치활동 전개	관광설명회 및 사진공모 전시	21 "

3. 민자유치사업 촉진

□ 확정 지구

— 5 개지구 2,626 억원 투자 —

○ 충주 칠금지구	가족호텔, 국민호텔 670실 등	700 억원
○ 제천 교리 "	실버호텔, 국민연금호텔 829실 등	920 "
○ 단양 국궁장부지	콘도, 관광호텔 513실 등	750 "
○ 충주 소태지구	콘도50실, 휴양오락시설 등	157 "
○ 제천 능강 "	콘도50실, 휴양오락시설 등	99 "

□ 금 후 계획

○ 속리산 레저타운	유스호텔, 관광호텔 등	404 억원
○ 물한계곡지구	관광호텔, 콘도 등	1,720 "
○ 북 벽 "	호텔, 국민호텔, 콘도 등	500 "
○ 동 림 "	가족호텔, 유스호텔, 콘도 등	360 "

4. 소규모 농촌관광휴양지 조성

□ 추진배경

- 행락철이면 도내 아름다운 산천계곡이 행락객운집으로 환경오염심화
- 자연발생유원지에 행락객의 편의시설 제공으로 행락질서 분위기조성
- 관위주 계도단속에서 민관합동 질서계도로 국민 건전행락의식 제고

□ 개발구상

- 산천계곡을 배경으로 소규모의 편의시설 유치 (지구당)
 - 주차장 1~ 2개소(300~500평)
 - 농특산품판매장 1~2개소
 - 야영장 10~20 " (개소당텐트4~5개)
 - 원두막 5~10동
 - 자연발효식화장실 5~10개설치
- 주거환경개선 민박촌 조성
95 농촌주택개량사업 및 부엌, 화장실개량사업비 집중지원

□ 추진방향

- 아름다운 내고장산천 되살기운동의 일환으로 마을공동참여 추진유도
- 지역별 관리위원회구성 시설사용료징수 및 시설물 마을공동관리 운영
- 마을별 담당구역지정 자연환경보호와 병행 행락질서 책임관리

□ 사업계획

— 57개지구중 4개지구 시범추진 612 백만원투자(도비 300) —

○ 미원 옥화대 용소지구	주차장 외 10개 사업	150 백만원
○ 보은 산외면 원평 "	" 4 "	155 "
○ 진천읍 연곡 계곡 "	" 3 "	150 "
○ 백운면 덕동 계곡 "	" 4 "	157 "

쾌적한 교통편익증진

— 빠르고, 편리하고, 안전한 교통서비스 제공 —

- 대중교통환경 개선 및 이용객 편익증진
- 운송질서 확립 및 교통사고 감축
- 주차시설 확충 및 주.정차 질서 확립

추진방침

- 대중 교통체계 개선 및 교통사고 줄이기 운동 추진
- 도심 주차시설 확충 및 주.정차 단속 강화
- 오지 및 벽지주민 교통불편 해소
- 운수종사자 교육강화로 서비스 개선

주요사업

- 도심 주차난 해소
- 여객 터미널 시설개선
- 오지, 벽지 대중교통 지원 확대
- 운수종사자 교육

1. 도심주차난 해소

- 주차공간 확충 : 10,210 면 (노상·노외 7,210 부설 3,000)
- 공공기관 주차시설의 일반이용 개방
- 주·정차 단속인력 보강 : 21명 → 159명 (공익근무요원 138명 증원).

2. 여객터미널 시설개선 (민자)

- 여객터미널 이전 : 3 개소 2,072억원 (청주, 옥천, 진천)
- 매표시설 개선 : 14 "

3. 오지·벽지 대중교통 지원 확대

- 벽지노선 결손보전금 지급 : 36 로선 252백만원
- ※ 과징금 재원으로 충당 : '95수입예산 784 "
- 오지노선 공영버스 운행 : 11대 36백만원(농어촌특별세)

4. 운수종사자 교육

- 신규 및 보수교육 : 14,288명 (195백만원)
- 연수원 운영비 지원 : 421백만원
- ※ 과징금 재원으로 충당

도민 경제생활의 편의제공

- 국가 경제안정을 위해 지역물가를 최우선 과제로 책임관리
- 상거래질서 확립과 소비자보호의 활성화로 서민생활의 안정

□ 추진방침

- 서민생활의 안정적 보호를 위한 물가안정기조 구축
- 소비자 피해의 신속하고 합리적인 구제대책 강구
- 소비자에 대한 경제교육 강화로 건전생활 의식함양

□ 주요사업

- 지역물가의 안정적 관리
- 상거래질서 확립
- 지역경제 정보의 적기 제공
- 충북경제연구소 연구활동 지원

1. 지역 물가의 안정적 관리

※ 94년말 소비자물가지수 : 127.8 (전년말대비상승율 5.2%)

- 지역물가의 안정관리 : 대책위원회운영, 현장중심지도, 주민자율통제강화
- 물가 감시반 편성운영 : 81개반 503명 (경찰, 세무서, 교육청 합동)
- 물가대책기간설정운영 : 설날, 추석명절 및 연말연시 등

2. 상거래질서 확립

- 가격표시 지정 : 108개품목
- 가격표시업소 지정 : 6,285개 업소
- 위조상품 생산·유통 단속 : 4회 (도·시군, 중앙)
- 수입상품 원산지표시 관리 : 680개 품목
- 연쇄화사업체 지도육성 : 7개업체(대형유통시설)

3. 소비자 보호운동의 활성화

- 소비자 보호단체 육성 : 6 개단체
- 소비자 고발센터 운영 : 198개소(행정184, 단체14)
- 소비자 보호요원 교육 : 200명 (95. 10월)
- 불량상품 전시회 개최 : 1회 (청주)

4. 지역경제정보 적기 제공

- 지역경제 동향지 발간 : 12회 (월 150부)
- 충북 경제지표 발간 : 1 " (600부)
- 지역경제 동향자료 제공 : 전산화 50종(도,시군)

5. 충북 개발연구원 연구활동 지원

□ 지역실정에 맞는 정책개발과 자문역할 □
 □ 지역경제 발전기법과 정보개발 보급 □

○ 현 황

- 명 칭 : 재단법인 충북개발연구원 (95. 1. 1)
- 구 성 : 소장, 이사(14), 감사(2), 연구부(6), 사무부(4)
- 운 영 : 646백만원 (기금이자, 자체수입)

○ 기금조성

(단위 : 억원)

목 표	조 성 액					'95 계획	'96 이후 조성계획
	계	도	시군	경제계	자체		
100	38	27	4	6	1	5	57

※ 대구.경북(91) 76억원, 전남 (91) 78억원, 부산 (92) 95억원
 경 남(92) 79 " 강원 (94) 65 " 서울 (92) 년50 "

○ 주요 연구사업 실적 (90 - 94)

- 일반 연구과제 : 12건
- 수탁 연구과제 : 8건 (992백만원)
- 학술세미나, 토론회 : 7회
- 간행물 발간 : 8건(충북경제연구 외)

○ '95 연구사업 방향

- 도정연구체계의 강화
- 도정연구 자문체계의 구축
- 연구 지원기능의 강화
- '95 연구과제 : 일반연구과제 7건, 수탁연구과제 2건

IV. 현 안 사 업

청 주 신 공 항 건 설

- 2000년대 국제화에 따른 중부권 항공수요에 대비
- 항공수출의 전진기지로 활용하여 물류비용 절감

□ 건설개요

- 위 치 : 청주시 외평.외하 및 청원군 북일면 입상.입동리 일원
- 규 모 : 계류장(3만㎡), 여객청사(2만㎡), 주차장(2만㎡)
- 능 력 : B-727 3대동시주기, 이용객 년380만명, 동시주차400대
- 사 업 비 : 640억원
- *사업기간 : '91 ~ '96 (당초계획 '95완공)

□ 추진상황

- 착 공 : '92. 3. 6
- 총 공 정 : 52 % (94년말 현재)
 - 완 료 - 부지매입(146천㎡), 활주로(2740 x 60m)
 - 추 진 중 - 계류장, 주차장, 여객청사, 진입도로, 조경 등
- 미 착 공 : 화물청사, 항공통신, 전자장비 발주 등

□ 투 자

- '94 까지 : 325억원 ('93까지 205, '94 : 120)
- '95 예산 : 168억원 (전체공정 80% 예상)

□ 전 망

- '96년말경 완공 전망

중부권 대규모 수출입화물기지 건설

□ 사업의 필요성

○ 화물유통환경의 급격한 변화에 대비

- 국내여건: 향후 10년간 현재의 2.1배에 해당하는 증가예상(년평균8.4%)
- 국제여건: 국제분업 가속화에따른 수출입화물의 지속적증가(년평균6.9%)

※ 물류비용증가율: 년17.7%(GNP의16%), ('87)15조원 ⇒ ('92)34조원추정

□ 추진방침

- 중부권 컨테이너기지 조기건설
- 청주국제공항 화물터미널기지 및 농특산물 수출기지 건설

□ 사업계획

(단위 : 억원)

세 부 사 업 명	사업량	사업비	재 원 별		사 업 기 간	비 고
			국 비	자 담		
계		3,160	1,060	2,100		
· 중부권컨테이너기지건설	천평 300	2,800	700	2,100	95-96	3개 선사 · 현대 · 한진 · 조양
· 청주국제공항 화물터미널 건설	평 2,027	100	100		95-96	
· 청주공항농특산물수출기지건설	평 7,260	260	260		95-96	

※ 수출기지건설 : 부지매입 18천평 (100억원) 집배시설 72.6천평 (160억원)

□ 기대효과

- 중부권 수출입화물기지건설로 물류비용의 획기적 절감
- 국가간 교역증대에 따른 적기수송으로 국제경쟁력 제고
- 각종 부대시설 및 관련기관 유치로 지역개발 촉진