



2020. 11

2020년도 주요업무 추진상황



목 차

I . 일반현황	1
II . '20년도 비전과 추진전략	2
III . 전략목표별 추진상황	
1. 장학금지원	3
2. 미래인재양성	11
3. 인재플랫폼구축	18
IV . 주요현안사업	22

※ 붙임 : 2020년도 예산집행 현황

I. 일반 현황

1 조직 및 정·현원

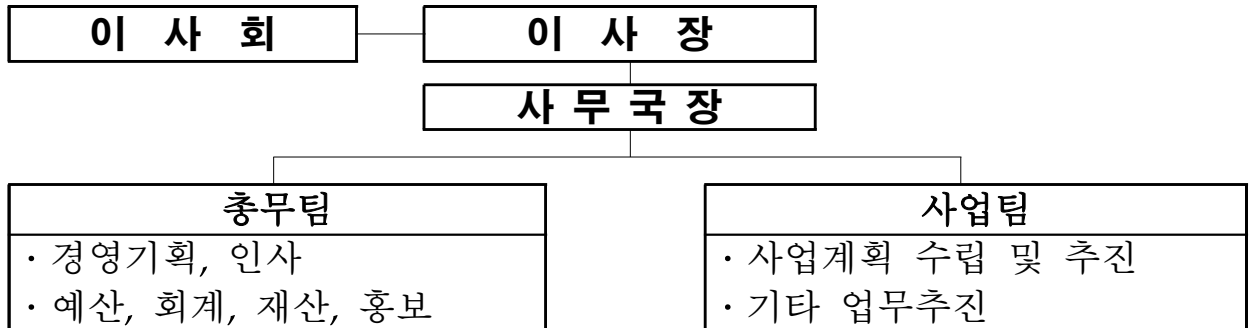

2 정·현원

구분	계	일반직					
		사무국장	1급	2급	3급	4급	5급
정원	6	1	5				
현원	6	1	-	-	1	2	2

3 예산현황 (‘20. 10. 31. 기준)

(단위 : 백만원)

구분		예산액	집행액
계		7,238	3,898
일반회계	계	7,078	3,738
	기관운영비	450	307
	목적사업비	1,885	1,639
	성과급	17	13
	기타영업외비용	279	279
	적립금	4,409	1,500
	예비비	38	-
특별회계	계	160	160
	특지	8	8
	지정	152	152

4 주요사업

- 우수인재 양성을 위한 장학금 지원사업
- 미래인재 양성을 위한 프로그램 운영
- 정부 또는 자치단체 등에서 인재양성 관련 위임·위탁하는 사업

II. '20년도 비전과 추진전략

비
전

도민과 함께하는 충북인재양성

전
략

장학금 지원

미래인재 양성

인재플랫폼 구축

이
행
과
제

- 성적장학금
- 수도권장학금
- 특기장학금
- 곰두리장학금
- 로스쿨장학금
- 도내대학장학금
- 희망장학금
- 특지장학금
- 지정장학금
- 코로나 19 희망장학금 (신규)
- 대학생학자금 대출이자지원 (위탁사업)
- 청년부실채무자 신용회복지원 (위탁사업)

- 대학인재 재능나눔
 - 도내 대학생·대학원생 전공나눔(지역사회 기여)
- 대학생 토론대회 (대학(원)생 정책아이디어 발표대회로 변경 추진)
- 지역현안 관심 제고 및 토론능력 배양
- 해외 명문대생과의 만남
 - 도내 고등학생 대상 글로벌 마인드 함양
- 미래지도자 수련회
 - 중고생 리더십 프로그램 운영
- 지역교육경쟁력 강화지원 (신규)
 - 도내 일반계고 학력향상 예산지원

- 기금확충
 - 안정적·효율적 기금운용
 - 소액 교육기부자 확대
 - 기탁자 예우 실천
- 인재관리
 - 지역인재 DB관리 (장학생, 기탁자 등)
 - 분야별 멘토·멘티 연결
 - 장학생 동문회 운영

Ⅲ. 전략목표별 추진상황

전략목표 1

장학금 지원

여 건

- 지역발전의 원동력인 우수인재 양성 요구 증대
⇒ 국가와 지역 발전을 이끌어갈 우수인재 발굴·양성·관리
- 장학사업의 보편성과 수월성의 조화를 통한 인재양성 필요
⇒ 우수인재 양성과 교육복지를 동시에 실현하는 선진형 장학지원



이 행 과 제

- | | |
|-----------|--------------------|
| 1 성적장학금 | 7 희망장학금 |
| 2 수도권장학금 | 8 특지(특별지정)장학금 |
| 3 특기장학금 | 9 지정장학금 |
| 4 곰두리장학금 | 10 코로나19 희망장학금(신규) |
| 5 로스쿨장학금 | 11 대학생학자금대출이자지원 |
| 6 도내대학장학금 | 12 청년부실채무자신용회복지원 |

1 성적장학금

- 목 적 : 학업 성취감 및 동기부여로 지역 우수인재 양성
- 선발기준 : 학업성적 70%, 소득수준 30%
- 지 급 액 : 중학생 30만원, 고등학생 90만원, 대학생 2백만원
- 선발인원 : 800명, 930백만원

(단위:명,원)

구분	선발인원	1인 지급액	총 지급액	비고
계	800		930,000,000	
중학생	200	300,000	60,000,000	
고등학생	300	900,000	270,000,000	
대학생	300	2,000,000	600,000,000	

향후계획

- 2021년 800명(중 200, 고 300, 대학생 300), 930백만원

2 수도권장학금

- 목 적 : 수도권 대학에 재학 중인 우수인재 발굴 및 대학생 장학금 수혜범위 확대
- 선발기준 : 학업성적 70%, 소득수준 30%
- 지 급 액 : 1인 200만원
- 향후계획 : 2021년 90명, 180백만원

3 특기장학금

목 적 : 예술·체육·기능분야 재능인재 발굴 및 지원

선발기준 : 수상실적 70%, 소득수준 30%

※ 기능분야 : 전국기능경기대회 3위 이내 또는 전국기능경기대회와 동등한 입상 실적이 있는 자

지 급 액 : 초 50만원, 중 70만원, 고 90만원, 대 2백만원

※ 기능분야 장학금 : 금 2백만원, 은 1.5백만원, 동 1백만원(전국기능경기대회)
- 전국기능경기대회 이외의 기능분야 장학금은 입상실적, 학제, 학년 등을 고려해 장학생 선발위원회에서 심의

선발인원 : 72명, 70백만원

(단위:명,원)

구 분		선발인원	1인 지급액	총 지급액	비고
총 계		72	-	70,000,000	
소 계		61	-	57,000,000	
예 술 · 체 육	초등학생	12	500,000	6,000,000	
	중 학 생	15	700,000	10,500,000	
	고등학생	25	900,000	22,500,000	
	대 학 생	9	2,000,000	18,000,000	
소 계		11	-	13,000,000	
기 능	금	1	2,000,000	2,000,000	
	은	2	3,000,000	3,000,000	
	동	8	8,000,000	8,000,000	

향후계획 : 2021년 70명, 70백만원

4 고품두리장학금

- 목 적 : 장애한계를 극복하려는 장애학생 지원으로 자신감과 도전의식 고취
- 선발기준 : 학업성적 및 수상실적 50%, 소득수준 50%
- 지 급 액 : 초 50만원, 중 70만원, 고 90만원, 대 2백만원
- 선발인원 : 27명, 30백만원

(단위:명,원)

구 분	선발인원	1인 지급액	총 지급액	비 고
계	27	-	29,800,000	
초등학생	3	500,000	1,500,000	
중 학 생	5	700,000	3,500,000	
고등학생	12	900,000	10,800,000	
대 학 생	7	2,000,000	14,000,000	

- 향후계획 : 2021년 30명, 30백만원

5 로스쿨장학금

- 목 적 : 지역 출신의 법조계 우수인재 양성 · 지원
- 선발기준 : 소득분위 및 성적(충북대학교 법학전문대학원장 추천)
- 지 급 액 : 1인당 2.5백만원
- 선발인원 : 16명 40백만원
- 향후계획 : 2020년 12월 말 협약 종료

6 도내대학장학금

- 목 적 : 도내대학에 재학 중인 도민 및 도민의 자녀 지원
- 선발기준 : 성적 우수 또는 가정형편 곤란자 소속대학 총장 추천
- 지 급 액 : 1인 2백만원
- 선발계획 : 62명, 124백만원
- 향후계획 : 2021년 62명, 124백만원

7 희망장학금

- 목 적 : 선행, 효행 등의 모범학생 및 재난, 사고 등으로 학업을 계속하기 어려운 학생 격려 및 지원
- 선발기준 : 선행, 효행실적, 소득수준 등
- 지 급 액 : 초 50만원, 중 70만원, 고 90만원, 대 2백만원
- 선발인원 : 45명 40백만원

(단위:명,원)

구 분	선발인원	1인 지급액	총 지급액	비고
소 계	45	-	39,700,000	
초등학생	6	500,000	3,000,000	
중 학 생	14	700,000	9,800,000	
고등학생	21	900,000	18,900,000	
대 학 생	4	2,000,000	8,000,000	

- 향후계획 : 2021년 20명, 40백만원

8 코로나19 희망장학금 신규

- 목 적 : 코로나19 발생에 따른 소비위축으로 경제적 어려움을 겪고 있는 도내 소상공인 자녀 격려 및 지원
- 선발기준 : 전년 대비 금년 매출 20%이상 감소 및 중위소득 100% 이하
- 지 급 액 : 초·중·고·대학생 50만원
- 선발인원 : 200명(초 46, 중 42, 고 55, 대 57), 100백만원
- 향후계획 : 계획없음

9 특지(특별지정)장학금

- 목 적 : 기부자 명의 장학금 운영으로 도민 기탁금 참여 유도
- 선발기준 : 수혜자, 장학금 액수 등 기부자가 지정
- 지 급 액 : 박문복(6백만원), 권영선(1백만원)
- 선발인원 : 13명 7백만원
- 향후계획 : 2021년 4명, 6백만원

10 지정장학금

- 목 적 : 지역인재 양성을 위해 기부자가 지정한 대상자에게 장학금 지급
- 선발기준 : 수혜자, 장학금 액수 등 기부자가 지정
 - 더블유스코프 지정장학금 : 10명, 20백만원 / 충북소방본부 추천
 - 충북 소방공무원 중 소방발전에 기여한 자의 대학생 자녀
 - 테크윈 지정장학금 : 10명, 20백만원 / 학교 추천
 - 충북대·한국교통대 학생 중 가정형편이 어려우며 성적이 우수한 자
- 지 급 액 : 1인 2백만원
- 선발인원 : 20명, 40백만원
- 향후계획 : 2021년 10명, 20백만원
 - ※ 더블유스코프 지정장학금은 협약에 의해 10년간 지속, 타 지정장학금은 지속적인 기부유도 중

11 대학생 학자금 이자지원 위탁사업

- 목 적 : 경기침체 및 취업난으로 학자금 대출에 어려움을 겪고 있는 대학생 및 졸업 후 2년 이내 미취업자들에게 학자금 이자지원 추진
- 주요내용 : 한국장학재단 학자금 대출이자 지원
- 지원대상 : 본인 또는 직계존속이 계속하여 1년 이상 도내에 주소를 둔 자 (재학생 및 휴학생과 졸업 후 2년 이내 미취업자, 소득 8분위 이하)
- 지원인원 : 947명, 76백만원
- 향후계획 : 하반기 이자지원 신청('20.10.07. ~ 11.27.)

12 청년 부실채무자 신용회복 지원

위탁사업

- 목적** : 학자금 대출 미상환으로 신용유의정보에 등록되어 취업 및 경제활동에 어려움을 겪고 있는 청년 지원
- 주요내용** : 학자금 대출 이자발생액 지원 및 신용유의정보 등록해제를 통한 신용회복 지원
- 지원대상** : 본인 또는 직계존속이 계속하여 1년 이상 도내에 주소를 둔 만 39세 이하 학자금 대출 부실채무자
- 지원인원** : 39명, 14백만원
- 향후계획** : 신청기간(04. 14 ~ 11. 27) 중 수시 지원

미래인재 양성

여 건

- 지속가능한 충북 발전에 기여하는 인재양성 요구 증대
 - ⇒ **충북형 미래인재 프로그램 운영을 통한 인재지원**
- 학력과 인성을 겸비한 인재양성 기반 마련 필요
 - ⇒ **다양한 분야의 인재들이 자신의 역량을 키울 수 있는 기회제공**

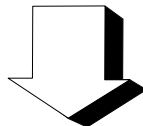

이 행 과 제

- 1** 대학인재 재능나눔
- 2** 대학생 토론대회(대학생 정책 아이디어 발표대회로 변경 추진)
- 3** 해외 명문대생과의 만남
- 4** 미래지도자수련회
- 5** 지역교육경쟁력강화(신규)

1 대학인재 재능나눔

사업개요

- 참가대상 : 도내 대학생 및 대학원생 개인 또는 팀
- 참가인원 : 12팀, 126명
- 참가분야 : 교육·강의, 건축, 봉사, 건강관리, 예능 등
- 사업기간 : '20년 3월~12월
- 지원기준 : 실현가능성, 지역 기여도 등 제안서 평가

소요예산 : 33백만원(사업비 및 일반경비 포함)

추진상황

- 접수기간 : '20년 3월 3일~6월 4일(온라인 접수)
- 접수결과 : 총 13팀(139명)
- 심사결과 : 총 12팀(126명) 선정 및 지원
- 지원내용
 - 지역 중·고 교육봉사, 찾아가는 인형극 공연, 벽화그리기, 농촌 일손돕기, 저소득층 및 독거노인 집수리, 야간학교 졸업식 등

향후계획

- 재능나눔 결산 및 최종결과 보고회 개최 : '20년 12월중

< 2020년 대학인재 재능나눔 지원현황 >

(단위, 원)

연번	학 교	성명(인원)	팀 명 : 제 안 내 용	지원사업비(원)
	총 액	126명		23,929,970
1	한국교통대	이00 외 29	러빙프렌즈 : 충주시 일대 집수리 봉사	2,264,600
2	한양대	권00 외 6	드림하우스 : 충북아이들에게 체험교실 교육봉사	2,111,610
3	충북대	임00 외 6	쏠라-C : 과학 중점 중·고등학교 태양광 수업	1,431,100
4	청주교육대	유00 외 5	농촌수비대 : 농촌 일손 돕기 및 교육봉사	1,228,400
5	충북대	구00 외 9	하투맨 : 집수리, 복지용구 설치, 벽화그리기	2,908,240
6	서원대	김00 외 17	찾아가는 인형극단 : 어린이집 교육 인형극 공연	2,712,000
7	건국대	심00 외 3	까지 : 혁신학교 학생 자치 멘토링 프로그램	1,532,340
8	강원대	유00 외 5	PPT : 스쿨존 현수막 설치, 공영주차장 및 장애인 주차구역 도색, 벽화그리기	2,078,580
9	서원대	강00 외 14	나랑너랑서랑 : 아동과 함께 하는 체험봉사 (보건, 뉴스포츠, 창의과학 등)	2,571,000
10	서원대	한00 외 16	동고동락 : 농촌 벽화그리기, 농촌 어르신 복지 증진 봉사(네일아트, 건강마사지)	2,673,000
11	충북대	김00 외 2	맺음 : 만학도 생애 첫 졸업식 만들기 (야학 졸업사진 앨범제작, 졸업식 진행)	997,000
12	청주교육대	임00 외 2	드림뮤직 : 영어 인프라 부족한 지역 초등학교 영어 뮤직비디오 제작	1,422,100

2 대학(원)생 정책 아이디어 발표대회 - 기존 대학생 토론대회

목적 : 창의적인 아이디어 발굴을 통한 정책 제안 및 개선

사업개요

○ 참가대상 : 국내 대학(원)에 재학 중인 도민 및 도민의 자녀

○ 발표주제 : '충북인재를 키워라'

○ 참가인원 : 40명(최종 접수 인원)

○ 사업기간 : '20. 9월 ~ 11월

○ 진행방식 : 예선(12팀 선정), 결선(12팀 중 8팀 선정)

- 예 선 : 제안서 서면심사

- 결 선 : PPT발표영상 제출 및 온라인 면접심사

○ 개최일 : 11월 7일(토)

○ 개최장소 : 충북연구원 중회의실

소요예산 : 11백만원(시상금 7.5백만원, 기타비용 3.5백만원)

향후계획 : 정책 아이디어 관련 내용 유관기관 송부

3 해외 명문대생과의 만남 - 코로나 19로 사업 취소

사업개요

- 참가대상 : 도내 고등학생
- 참가인원 : 200명
- 개최시기 : 6월 중
- 개최장소 : 충북교통연수원

주요내용

- 해외 명문대(하버드, 스탠포드, 프린스턴 등) 유학생과의 만남
- 공감콘서트, 멘토-멘티 선정

소요예산 : 15백만원

향후계획 : 시행사와 '21년 사업 추진 협의

4 미래지도자 수련회 - 온라인 행사로 변경 추진

□ 사업개요

- 참가대상 : 도내 중·고등학생
- 참가인원 : 200명
- 개최장소 : 재단 홈페이지 등(온라인 체험 활동 프로그램)
- 사업기간 : '20년 9월 1일 ~ 12월 15일

□ 주요내용

- 지역 선·후배 멘토링
 - 지역 선배 및 학업 멘토로서 교육적 멘토영상 10분제작
 - 과목별 공부법, 비교과 활동, 진로탐색, 자기소개서, 면접 등 멘토링
- 과학체험(가상현실 공간 설계, VR체험)
 - 영상(USB)을 통한 사전 교육 후 가상현실 공간 설계
 - 3D 애니메이션 설계, 스토리보드 구성, 코딩교육 등
- 충북인재 골든벨(Live 퀴즈쇼)
 - 유튜브 Live를 통한 실시간 중계로 참가자 실시간 참여
 - 실시간 퀴즈대결로 충청북도 관련 지식, 이야기 등에 대한 퀴즈를 풀어보고 온라인 플랫폼을 통해 공감하고 지식을 얻는 프로그램
- 대결! 충북인재 백일장
 - 충청북도 및 충북인재양성재단과 관련된 상징 등의 용어와 관련하여 4행시 또는 5행시 백일장 진행

□ 소요예산 : 16백만원

□ 향후계획 : '21년 미래지도자 수련회 개최(150명, 37백만원)

※ 오프라인 행사로 진행 후 코로나19 재확산 등 상황에 따라 온라인으로 변경하여 추진

5 지역교육경쟁력강화 지원 - 사업 무산

□ 사업개요

- 지원대상 : 도내 국·공·사립 일반계 고등학교 및 양업고(자율형공립고 제외)
- 지원규모 : 1교당 최대 1.5억원(7~9개교 선정)
 - 재단 50%, 시·군비 50%(시·군 또는 시·군 장학회 등 대응 투자)
- 선정방법 : 심사위원회 구성하여 정량평가 및 정성평가
 - ※ 심사결과를 따르되 시·군 지역 및 남녀학교 안배 고려하여 최종 선정
- 사업기간 : '20. 4월 ~ '21. 2월

□ 주요내용

- 다변화하는 대학 입학제도에 대비한 맞춤형 프로그램 지원
- 학력향상을 위한 학생 수준별 프로그램 운영 지원
- 고교 1학년부터 체계적인 진로·진학 지도 실시
- 효과적인 학생지도를 위한 교원 역량 강화 지원

□ 소요예산 : 1,350백만원(재단 675, 시·군비 675)

□ 추진상황

- 공모계획 알림(4. 7. / 신청기간 4. 7. ~ 4. 29.)
- 사업설명회(4. 14. 도 영상회의실)
 - 세광고 등 18개 학교 및 교육청 관계자 등 49명 참석
- 도내 사립고 교장단 요구사항 반영(1차)하여 학교 공문 발송(4. 23.)
 - 교육과정 운영에 꼭 필요한 교구 및 기자재 등으로 한정하여 구입 인정
- 도내 사립고 교장단 요구사항 반영(2차)하여 공모계획 변경(4. 29.)
 - 평가비율 정량 50점, 정성 50점으로 변경, 신청기간(4. 29.~5. 11.) 연장
- 도내 일반계고 공모참여 여부 조사결과 불참의사 표명(5. 7.)
- 최종기한까지 1개 학교만 신청하였으나, 자진 취하하여 사업 무산(5. 11.)

전략목표 3

인재플랫폼 구축

여 건

- 안정적이고 지속적인 우수인재 양성을 위한 효율적인 기금운용
- ⇒ 효율적 기금운용을 통한 수입액 극대화 및 다양한 기탁자
예우로 기부금 확대
- 지역인재 커뮤니티 조성 및 인재양성 도민 공감대 형성
- ⇒ 지역 인재간 교류 및 멘토·멘티 연결로 충북의 위상 및 발전 도모

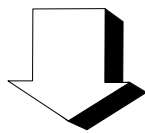

이 행 과 제

- 1 기금확충
- 2 인재관리

1 기금확충

□ 기금운용

○ 안정적이고 지속적인 사업추진을 위해 중수익을 기대할 수 있는 상품에 분산 예치

- 예치금액 : 총 80,917백만원('20.10.31 현재)
 - 정기예금(352억), 채권(307억), 즉시연금(150억)
- 운용수익 : 총 1,477백만원(목표대비 75.2%달성)

※ 상품별 수익('20.10.31 현재) : 정기예금 520백만원, 채권 717백만원, 즉시연금 240백만원

- 기금운용의 안정 및 효율성 강화를 위해 기금관리위원회 개최
 - 제12차 기금관리위원회 개최(02.19) : 기금운용비중 조정 등 논의

○ 직원교육 강화

- 재단 기금운용사(삼성증권 및 신한금융투자)를 통한 기금운용 담당자 교육 실시(상반기 2회, 하반기 12월 1회 예정)
 - 국내외 경기상황 및 채권운용, 신규금융상품 설명 등

□ 홍보를 통한 기부금 활성화

○ 재단 홍보를 통한 기부금 확충

- '19년 기부금 398백만원 → '20년 246백만원(전년 대비 61.81%)

○ 적극적인 보도자료 배포를 통한 재단 홍보

- 언론보도 건수 : 총 16건(월 평균 1.3건)

○ 젊은층을 위한 SNS 활용 강화(휴대전화 문자, 페이스북 등)

- 문자발송(15,697 발송), 페이스북 게시물(27건)

- 충북도 및 시·군 홍보물 활용
 - 충북도정 소식지, 시·군 소식지 등 재단 소식 게재 협조
- 재단 소식지 발행 : 연 8,000부(장학생, 기탁자, 도내기업 등)
 - 12월 중 소식지 4,000부 발송 예정(상·하반기 각 1회 발송)
- 농협 ATM (충북 도내) 및 BIS(버스도착정보시스템, 청주충주제천) 전광판 홍보
- 도내 11개 시·군 버스 광고 및 TV 스크롤 광고(CJB, MBC충북)
- CMS 등 소액기부 참여 독려
 - CMS 및 계좌이체 평균 기부인원 : '19년 65명 → '20년 64명(1명 감소)
 - 월 평균 기부액 : '19년 77만원 → '20년 66만원(9만원 감소)
- 기탁자 예우 방안 추진
 - 이사장 면담, 감사장 증정, 보도자료 제공, 지역특산물 배송
연말세액 공제 등
 - 상반기 예우 6곳, 총 40만원 지역특산물 발송(하반기는 12월 발송 예정)
 - 재단 소식지 및 SNS 당해연도 기탁자 소개(반기별)
 - 온라인 명예의 전당 헌액
- 소요예산 : 36백만원(행사홍보비 33백만원, 기탁자 예우 3백만원)

2 인재관리

□ 인재관리

- 2020년 지역인재 DB등록(장학생 및 재단 사업 참가자, 기탁자 등)
 - 총 6,235명 등록(기탁자 8, 상반기 장학생 선발자 1,345 신청자 4,882)
 - 장학생을 비롯한 재단 사업 참여자들의 DB구축을 통하여 충북도정 및 재단사업의 적극적인 홍보로 관심과 참여 유도
 - 전공 분야별 멘토·멘티 연결로 지역인재 커뮤니티 조성
- 장학생 만남의 장 개최(장학생 동문회)
 - 개최시기 : 12월 12일(토) 예정
 - 장학생 기수별 모임을 통해 지역인재간 유대관계 강화 및 지역 봉사활동
 - 소요예산 : 3백만원
 - 향후계획 : 동문회 참가자 모집(11월 중)

□ 정보화체계 관리

- 인재정보관리 및 홈페이지, 장학생 온라인 접수체계 보완 등
- 소요예산 : 9백만원
- 향후계획 : 변경되는 시험 방식에 맞춰 시스템 개선

IV. 주요현안사업

현안사업 : 대학(원)생 정책 아이디어 발표대회

목 적

- 창의적인 아이디어 발굴을 통한 정책 제안 및 개선

사업개요

- 개최 일 : 11월 7일(토)
- 개최장소 : 충북연구원 중회의실
- 참가대상 : 국내 대학에 재학 중인 도민 및 도민의 자녀
- 발표주제 : '충북인재를 키워라'
- 참가인원 : 40명(최종 접수 인원)
- 사업기간 : '20. 9월 ~ 11월
- 진행방식 : 예선(12팀 선정), 결선(12팀 중 8팀 선정)
 - 예 선 : 제안서 서면심사
 - 결 선 : PPT발표영상 제출 및 온라인 면접심사
- 시상금 : 8팀, 750만원
 - 대 상 1팀 : 상장 및 상금 200만원
 - 최우수상 1팀 : 상장 및 상금 150만원
 - 우 수 상 2팀 : 상장 및 상금 각 100만원
 - 장 려 상 4팀 : 상장 및 상금 각 50만원

소요예산 : 11백만원(시상금 7.5백만원, 기타비용 3.5백만원)

향후계획 : 정책 아이디어 관련 유관기관 송부

붙임

2020년도 예산집행 현황

총괄

(단위:천원,%)

구분		예산액	집행액	잔액	집행률	비고
계		7,238,179	3,898,727	3,339,452	53.86%	
일반회계		7,077,541	3,738,107	3,339,434	52.82%	
특별회계	특지	8,082	8,064	18	99.78%	
	지정	152,556	152,556	-	100.00%	

일반회계

(단위:천원,%)

구분				예산액	집행액	잔액	집행률	집행계획 (11~12월)
장	관	항	목					
재단사무국운영				7,077,541	3,738,107	3,339,434	52.82%	174,821
기관운영비				449,822	307,215	142,607	68.30%	80,221
인건비				274,312	204,793	69,519	74.66%	41,281
급여				215,959	165,771	50,188	76.76%	35,281
수당				38,353	19,435	18,918	50.68%	6,000
퇴직연금부담금				20,000	19,587	413	97.94%	-
경상비				175,510	102,422	73,088	58.36%	38,940
복리후생비				38,098	21,540	16,558	56.54%	7,000
업무추진비				8,000	4,128	3,872	51.60%	900
관서업무비				1,600	1,000	600	62.50%	500
직무수행경비				5,400	4,050	1,350	75.00%	900
행사운영비				2,000	-	2,000	0.00%	2,000
회의운영비				14,860	8,382	6,478	56.41%	3,000

(단위:천원,%)

장	관	항	구	분	예 산 액	집 행 액	잔 액	집행률	집행계획 (11~12월)		
			목	목							
				연구개발비	-	-	-	0.00%	-		
				여 비	4,750	2,807	1,943	59.10%	600		
				소모품비	6,200	4,048	2,152	65.29%	1,800		
				도서인쇄비	4,300	2,535	1,765	58.95%	900		
				수선유지비	400	-	400	0.00%	-		
				지급수수료	36,840	29,832	7,008	80.98%	4,500		
				보 험 료	2,350	1,885	465	80.23%	390		
				직무교육비	1,500	90	1,410	6.00%	800		
				공공요금 및 제세	10,212	5,780	4,432	56.60%	400		
				수도광열비	2,100	1,212	888	57.73%	250		
				지급임차료	-	-	-	0.00%	-		
				운 반 비	-	-	-	0.00%	-		
				자산취득비	3,200	2,912	288	90.99%	-		
				행사홍보비	33,700	12,221	21,479	36.26%	15,000		
			성	과	급	17,344	13,488	3,856	77.76%	-	
				성	과	급	17,344	13,488	3,856	77.76%	-
				성	과	급	17,344	13,488	3,856	77.76%	-

(단위:천원,%)

구 분				예 산 액	집 행 액	잔 액	집행률	집행계획 (11~12월)
장	관	항	목					
			목적사업비	1,885,200	1,638,837	246,363	86.93%	94,600
			자체사업	1,639,000	1,548,086	90,914	94.45%	33,400
			장학금지원	1,524,000	1,513,500	10,500	99.31%	-
			미래인재양성	100,000	25,582	74,418	25.58%	30,600
			인재플랫폼구축	15,000	9,004	5,996	60.03%	2,800
			위탁사업	246,200	90,751	155,449	36.86%	61,200
			대학생학자금 대출이자지원사업	220,000	76,401	143,599	34.73%	55,000
			청년부실채무자 신용회복지원사업	26,000	14,350	11,650	55.19%	6,000
			이자수입반환	200	-	200	0.00%	200
			기타영업외비용	278,567	278,567	-	100.00%	-
			기타영업외비용	278,567	278,567	-	100.00%	-
			보조금반환금	278,567	278,567	-	100.00%	-
			적립금	4,409,073	1,500,000	2,909,073	34.02%	-
			적립금	4,409,073	1,500,000	2,909,073	34.02%	-
			적립금	4,409,073	1,500,000	2,909,073	34.02%	-
			예비비	37,535	-	37,535	0.00%	-
			예비비	37,535	-	37,535	0.00%	-
			예비비	37,535	-	37,535	0.00%	-

□ 특별회계

○ 특지장학금

(단위:천원,%)

구분				예산액	집행액	잔액	집행률	집행계획 (11~12월)
장	관	항	목					
특지장학금				8,082	8,064	18	99.78%	-
박문복장학금				6,895	6,879	16	99.77%	-
장학금				6,895	6,879	16	99.77%	-
장학금지원				6,016	6,879	16	99.73%	-
장학금적립				879	879	-	100.00%	-
권영선장학금				1,187	1,185	2	99.83%	-
장학금				1,187	1,185	2	99.83%	-
장학금지원				902	900	2	99.78%	-
장학금적립				285	285	0	100.00%	-

○ 지정장학금

(단위:천원,%)

구분				예산액	집행액	잔액	집행률	집행계획 (11~12월)
장	관	항	목					
지정장학금				152,556	152,556	0	100.00%	-
더블유스코프장학금				51,372	51,372	0	100.00%	-
장학금				51,372	51,372	0	100.00%	-
장학금지원				20,000	20,000	0	100.00%	-
장학금적립				31,372	31,372	0	100.00%	-
테크원장학금				101,184	101,184	0	100.00%	-
장학금				101,184	101,184	0	100.00%	-
장학금지원				20,000	20,000	0	100.00%	-
장학금적립				81,184	81,184	0	100.00%	-