

# 2022 주요업무계획





**해양을 향한 꿈!**  
**함께하는 해양교육**

# contents

|            |                                     |    |
|------------|-------------------------------------|----|
| <b>I</b>   | <b>일반현황</b> .....                   | 4  |
|            | 1. 연혁 .....                         | 4  |
|            | 2. 행정조직 .....                       | 4  |
|            | 3. 직원현황 .....                       | 5  |
|            | 4. 예산현황 .....                       | 5  |
|            | 5. 시설현황 .....                       | 5  |
| <b>II</b>  | <b>운영방향</b> .....                   | 7  |
|            | 1. 충북교육의 기본방향 .....                 | 7  |
|            | 2. 충북 미래교육 방향 .....                 | 8  |
|            | 3. 2022 충북교육 정책추진 5대 방향 .....       | 9  |
|            | 4. 충청북도해양교육원 운영의 기본방향 .....         | 10 |
| <b>III</b> | <b>2021 주요성과</b> .....              | 11 |
| <b>IV</b>  | <b>2022 교육시책별 추진과제</b> .....        | 13 |
|            | 1. 교육시책별 추진과제 .....                 | 13 |
|            | 2. 추진과제별 예산현황 .....                 | 14 |
| <b>V</b>   | <b>2022 주요업무 계획</b> .....           | 15 |
|            | 1. 도전과 모험의 해양 아웃도어스쿨.....           | 16 |
|            | 2. 배려와 소통의 감성·공감 체험활동.....          | 21 |
|            | 3. 치유와 성장의 교직원 연수.....              | 26 |
|            | 4. 안전하고 건강한 해양체험 터.....             | 31 |
| <b>VI</b>  | <b>2022 중점사업</b> .....              | 37 |
|            | 1. 섬에서 섬으로 과정 [서해공감캠프(고)] .....     | 38 |
|            | 2. 맘대로 과정 [제주! 내가 계획하는 캠프(고)] ..... | 39 |
| <b>VII</b> | <b>부록</b> .....                     | 40 |

# I 일반현황

## 1 연혁

- 1998. 5. 28. 임해수련시설 부지 매입
- 2003. 5. 23. 임해수련시설 신축공사 준공
- 2003. 7. 1. 충청북도학생종합수련원 임해수련운영부 개원
- 2014. 2. 12. 충청북도학생종합수련원 제주교육원 개원
- 2014. 5. 2. 충청북도교육정보령교육원 명칭 변경
- 2016. 9. 1. 충청북도학생해양수련원 직제 개편  
충청북도학생해양수련원 제주수련원 직제 개편
- 2019. 3. 1. 충청북도해양교육원 명칭 변경  
충청북도해양교육원 제주분원 명칭 변경
- 2021. 7. 1. 제10대 김자중 원장 취임

## 2 행정조직

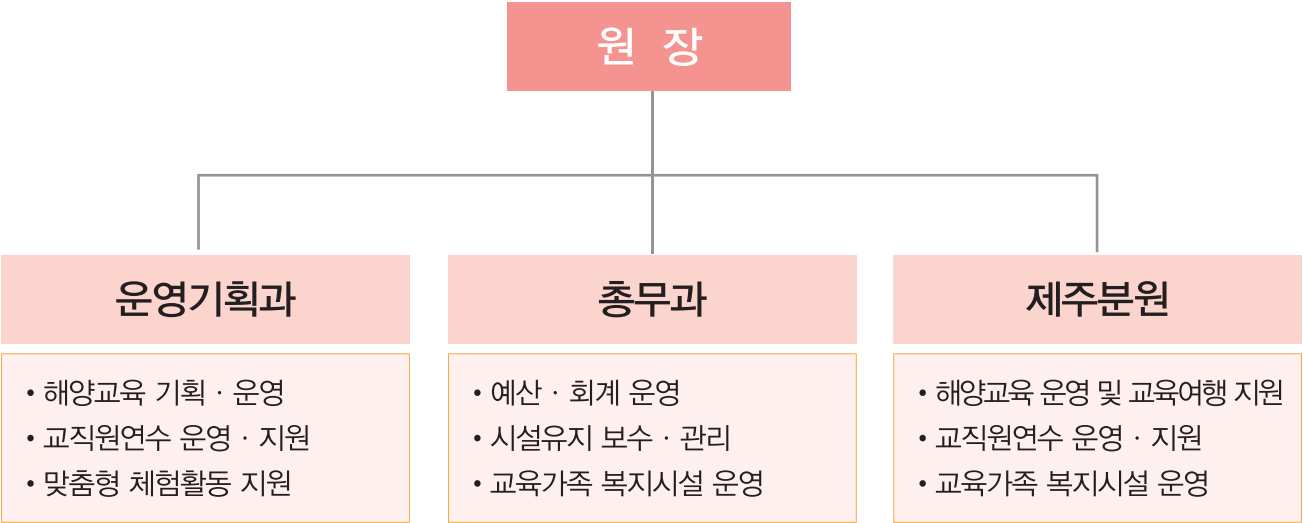

### 3 직원현황

(단위: 명, 2022. 1. 1. 기준)

| 구분   | 원장<br>(4급) | 전문직·교원    |          | 일반직(행정직, 기술직, 전문경력관) |    |    |    |    |    | 교육<br>공무직 | 합계 |
|------|------------|-----------|----------|----------------------|----|----|----|----|----|-----------|----|
|      |            | 교육<br>연구사 | 파견<br>교사 | 5급                   | 6급 | 7급 | 8급 | 9급 | 소계 |           |    |
| 본원   | 1          | -         | 1        | 1                    | 2  | 3  | 6  | 1  | 15 | 15        | 30 |
| 제주분원 | -          | -         | 1        | 1                    | 1  | 3  | 1  | -  | 7  | 12        | 19 |
| 합계   | 1          | -         | 2        | 2                    | 3  | 6  | 7  | 1  | 22 | 27        | 49 |

※ 전문경력관 다군 3명 → 일반직 8급에 기재

### 4 예산현황

(단위: 천원, %)

| 정책사업       | 예산액       | 비율   | 비고 |
|------------|-----------|------|----|
| 인적자원 운용    | 61,195    | 3.0  |    |
| 교수-학습활동 지원 | 1,040,812 | 50.9 |    |
| 교육행정일반     | 65,192    | 3.2  |    |
| 기관운영관리     | 878,751   | 42.9 |    |
| 합계         | 2,045,950 | 100  |    |

### 5 시설현황

#### [본원]

#### ● 부지·건물

| 구분   | 내용     | 비고  |
|------|--------|---|
| 부지   | 8,571㎡ | • 충청남도 보령시 해수욕장13길 14-17                                      |
| 건물면적 | 9,671㎡ | • 본관: 지상4층, 지하1층 등<br>• 생활관: 지상5층<br>• 야외: 공연장, 옥외샤워장, 기구창고 등 |

● 주요시설

| 용도별  | 실 별     | 실 수 | 용도별 | 실 별     | 실 수    | 비 고         |
|------|---------|-----|-----|---------|--------|-------------|
| 체험활동 | 다 목 적 실 | 1   | 객 실 | 생활실     | 10 인 실 | 37          |
|      | 강 의 실   | 1   |     |         | 교사실    | 4 인 실       |
|      | 분 임 실   | 3   |     | 콘도      |        | 원 룬         |
|      | 샤 워 실   | 4   |     |         | 투 룬    | 9           |
|      | 세 탁 실   | 1   |     |         |        |             |
|      | 야외공연장   | 1   |     |         |        |             |
|      | 옥외샤워장   | 1   |     |         |        |             |
|      | 수련장비고   | 1   |     |         |        |             |
| 관리실  | 원 장 실   | 1   | 기 타 | 급 식 소   | 1      | 본관 1층(200석) |
|      | 사 무 실   | 1   |     | 세 미 나 실 | 1      | 본관1층        |
|      | 당 직 실   | 1   |     | 린 넨 실   | 5      |             |
|      | 지 도 사 실 | 1   |     | 문 서 고   | 1      |             |
|      | 보 건 실   | 1   |     | 물 품 창 고 | 1      |             |
|      | 사 감 실   | 1   |     |         |        |             |
|      | 관 사     | 7   |     |         |        |             |

[ 제주분원 ]

● 부지·건물

| 구 분     | 내 용    | 비 고   |
|---------|--------|---|
| 부 지     | 7,963㎡ | • 제주시 애월읍 광지9길 29                                 |
| 건 물 면 적 | 5,870㎡ | • 생활관: 지상4층, 지하1층 등<br>• 콘 도: 지상3층<br>• 야 외: 차고 등 |

● 주요시설

| 용도별  | 실 별     | 실 수 | 비 고 | 용도별     | 실 별 | 실 수    | 비 고 |
|------|---------|-----|-----|---------|-----|--------|-----|
| 체험활동 | 다 목 적 실 | 1   | 96석 | 객 실     | 생활실 | 4 인 실  | 5   |
|      | 세 미 나 실 | 1   |     |         |     | 6 인 실  | 3   |
|      | 체력단련실   | 1   |     |         |     | 10 인 실 | 20  |
|      | 샤 워 실   | 3   |     |         | 콘도  | 4 인 실  | 9   |
|      | 세 탁 실   | 4   |     |         |     | 6 인 실  | 6   |
|      | 휴 게 실   | 1   |     |         |     | 10 인 실 | 1   |
|      | 식 생활 관  | 1   |     |         |     |        |     |
| 관리실  | 원 장 실   | 1   | 기 타 | 다 용 도 실 | 3   |        |     |
|      | 사 무 실   | 1   |     | 세 미 나 실 | 3   |        |     |
|      | 당 직 실   | 1   |     | 린 넨 실   | 1   |        |     |
|      | 관 사     | 7   |     | 문 서 고   | 2   |        |     |

## II 운영방향

### 1 충북교육의 기본방향

# 함께 행복한 교육

신나는 학교

즐거운 배움

따뜻한 품성

- 모두가 주인되는 민주학교
- 미래를 열어가는 혁신교육
- 공감능력을 키우는 문·예·체 교육
- 생명을 존중하는 평화·안전교육
- 함께 성장하는 교육복지

### 중점사업



2 충북 미래교육 방향

# 사람중심 충북 미래교육



|       |             |              |         |                 |
|-------|-------------|--------------|---------|-----------------|
| 핵심가치  | 주도형         | 미래형          | 참여형     | 협력형             |
| 혁신 과제 | 주도성 성장 교육과정 | 학생 배움중심 교육공간 | 디지털 시민성 | 공동체 기반 지역교육 생태계 |

충북 미래교육의 핵심은 사람이다. 모든 아이들이 삶의 주도성을 확립하고, 학교, 지역, 국가가 지원하는 체제를 확립한다. 학생들의 주도성을 역량으로 길러내는 역량중심 교육과정으로 전환하고, 디지털과 친환경을 기반으로 언제 어디서든 온·오프라인 융합교육이 가능한 미래교육환경을 구축한다. 사람 중심의 가치를 바탕으로 학교 구성원 모두가 주체가 되어 시민성을 실천하고, 학교교육과정의 자율성을 확보하며, 학교·대학·마을·지역사회가 지역교육생태계를 조성하여 모두의 성장을 지원한다.



3 2022 충북교육 정책추진 5대 방향

교육회복을 넘어 미래교육으로 도약  
2022 충북교육 정책추진 5대 방향

교육회복

맞춤형 지원으로 모든 학생의 학습결과 격차를 해소하고, 교육취약 계층에 대한 촘촘하고 세심한 지원으로 교육회복을 이루겠습니다. 심리·정서·사회성을 길러 주체적으로 살아가는 인재를 기르고, 학교 지원을 강화하여 수업과 생활교육에 집중할 수 있는 교육여건을 조성해 나가겠습니다.

학교안전

교육부 7대 안전교육 표준안 기반 학교 안전교육을 강화하여 모든 교육 주체의 위기대응 역량을 제고하겠습니다. 적극적인 대응과 협력으로 학교방역 지원을 강화하고, 위기상황별 상시 지원체제를 바탕으로 학교 교육안전망을 구축하여 안심 충북교육을 실현하겠습니다.

미래교육  
인프라

미래형 교육과정을 구현하는 그린스마트 미래학교를 지속적으로 추진하여 미래교육으로의 도약 기반을 갖추겠습니다. 충북형 미래인재육성모델 현장 정착을 지원하고, 기후위기 대응 학교 환경교육을 강화하여 지속 가능한 미래교육 인프라를 확충해 나가겠습니다.

주도성  
시민성

주도성에 기반하여 교육과정 자율권을 확대하고 학생주도학습을 다양화 하겠습니다. 공유와 협력을 바탕으로 자기주도적 성장을 지원하는 고교 학점제를 안정적으로 준비하고, 학교자치 활성화와 민주학교 실천으로 미래시민 역량을 갖춘 인재를 기르겠습니다.

지역교육  
생태계

지역사회 인프라를 활용하여 지역특색 교육과정을 개발하고, 학교교육 과정과 연계한 행복교육지구 및 미래형협력지구 사업을 활성화하겠습니다. 지역과 학교를 연결하는 교육문화복합공간을 조성하여 모두에게 이로운 지역교육생태계를 조성해 나가겠습니다.

4 충청북도해양교육원 운영의 기본방향

## 해양을 향한 꿈! 함께하는 해양교육

주도성과 시민성을 갖춘 미래 인재 양성

신나는  
해양활동



행복한  
교육복지

즐거운  
제주체험

- 도전과 모험의 해양 아웃도어스쿨
- 배려와 소통의 감성·공감 체험활동
- 치유와 성장의 교직원 연수
- 안전하고 건강한 해양체험 터

## Ⅲ

## 2021 주요성과

## 1 꿈과 끼를 키우는 해양수련활동

- **당일형 수상활동:** 17교, 631명 운영
  - 감염병 확산 방지에 따른 숙박형 해양수련활동 운영 취소
  - 숙박형 해양수련활동 → 당일형 수상활동으로 변경 운영
- **장애학생 바다캠프:** 9가족, 30명(연인원 60명) 운영
  - 감염병 확산 방지를 위해 1일, 1가족(직계) 변경 운영
- **다문화가정 바다캠프:** 9가족, 37명(연인원 74명) 운영
  - 감염병 확산 방지를 위해 1일, 1가족(직계) 변경 운영
- **찾아가는 해양교실:** 88회 39교, 2,296명 운영
  - 코로나19로 인한 숙박형 해양수련활동 미운영에 따른 대체사업 운영
  - 당일형 수상활동과 찾아가는 해양교실 수요자 선택 운영

## 2 배려와 성장의 감성·공감 체험활동

- **서해 문화·역사·생태 공감 캠프:** 2교, 38명(연인원 51명) 운영
  - 코로나19로 인한 숙박형 체험활동 불가로 당일형 및 무박 2일형 변경 운영
- **일반수련활동 운영 지원:** 11교, 366명(연인원 933명) 운영
  - [본원] 학교급 자체 리더십 함양 프로그램(간부수련) 운영
  - [제주분원] 농산촌 소규모학교 및 일반학교 교육여행 지원

## 3 치유와 충전의 교직원 복지

- **교직원 역량강화를 위한 연수 운영**
  - 해양수련 담당교사 역량강화 직무연수: 1회, 24명 운영
  - 해양체험 안전지도 역량강화 직무연수: 2회, 33명(연인원 99명) 운영
  - 생태체험 치유연수: 6회, 117명(연인원 234명) 운영
  - 제주형 교직원 힐링연수: 4회, 74명(연인원 222명) 운영

- ‘한라산을 탐하라’ 파일럿 연수: 1회, 19명(연인원 38명) 운영
- 학교자체 교직원 연수활동 지원: 3기관, 22명(연인원 52명) 지원
- 복지시설 운영(콘도 및 생활실)
  - [본원] 1,777명(연인원 3,554명), [제주분원] 2,759명(연인원 8,729명)

1. 1. ~ 3. 11. 30% / 3. 11. ~ 4. 30. 50% / 5. 1. ~ 9. 30. 30% /  
10. 1. ~ 10. 31. 50% / 11. 1. ~ 12. 31. 75% 개방

- 해수욕장 성수기 교육가족 복지 지원
  - [본원] 성수기 해양부스 체험 운영: 13가족, 65명
  - [제주분원] 복지시설 이용자 휴게공간 제공: 몽골텐트 3개, 평상 6개

**4    안전하고 건강한 해양체험 터**

- 지역연계 체험 프로그램 개발
  - 서해·제주의 특성을 활용한 영상교육자료 제작 및 홈페이지 게시: 8종 개발
  - [본원] 갯벌생태 포함 영상 5종 / [제주분원] 교직원 힐링 연수 영상 포함 3종 제작
- 지역과 상생 업무추진 및 유관기관 업무협약
  - 체험학습 기관 발굴 및 업무협약 추진: 4기관 업무협약 체결
  - [본원] 내포보부상촌 전통문화 테마파크, 한서대학교 해양스포츠교육원  
[제주분원] 제주교육박물관, 문서프(서핑샵)
  - 관내 4개 시도교육청 해양수련·교육기관 협의회 운영: 해양수련·교육활동 발전방향  
모색, 정보공유 및 교류활동 등
- 안전하고 쾌적한 체험터 조성
  - 해양체험존 설치: 생활관 4층 로비 공간을 활용 안전체험의 장 확대
  - 관내 4개 시도교육청 해양수련·교육기관 및 유관기관 수상사고 대응 합동 모의훈련 실시  
(주관: 충청북도해양교육원)
  - 교육요원 조종연수 및 수영 연수 실시: 30일 운영
  - 연안체험활동 안전교육 이수: 교육요원 9명
  - 해양활동 시 비상 안전물품 상시 운영
- 체험학습 안내자료 개발 보급
  - [본원] 교육활동 포토북(해늘) 400부 발간

# IV

## 2022 교육시책별 추진과제

### 1 교육시책별 추진과제

| 운영중점                                   | 세부추진내용  |
|--|---|
| <p><b>1</b> 도전과 모험의<br/>해양 아웃도어스쿨</p>  | <p>1-1 든바다 과정 [해양수련(초)]<br/>1-2 난바다 과정 [해양수련(중)]<br/>1-3 허허바다 과정 [서해형 아웃도어(고)]<br/>1-4 탐라바당 과정 [제주형 아웃도어(고)]</p>            |
| <p><b>2</b> 배려와 소통의<br/>감성·공감 체험활동</p> | <p>2-1 체험해(海) 과정 [장애학생 바다캠프]<br/>2-2 참여해(海) 과정 [다문화가정 바다캠프]<br/>2-3 사랑해(海) 과정 [저소득층 제주캠프]<br/>2-4 탐구해(海) 과정 [찾아가는 해양교실]</p> |
| <p><b>3</b> 치유와 성장의<br/>교직원 연수</p>     | <p>3-1 해양 안전 역량강화 연수<br/>3-2 생태체험 치유 연수<br/>3-3 제주를 탐(探)하라!<br/>3-4 교직원 연수활동 지원</p>   |
| <p><b>4</b> 안전하고 건강한<br/>해양체험 터</p>    | <p>4-1 제주 교육여행 및 일반수련활동 지원<br/>4-2 복지시설 운영<br/>4-3 지역상생 프로그램 운영<br/>4-4 안전하고 쾌적한 체험터 조성</p>                                 |
| <p><b>중점사업</b></p>                     | <p>1. 섬에서 섬으로 과정 [서해공감캠프(고)]<br/>2. 맘대로 과정 [제주! 내가 계획하는 캠프(고)]</p>  |

## 2 추진과제별 예산현황

(단위: 천원)

| 순      | 추진과제                       | 예산액                  | 비고       |
|--------|----------------------------|----------------------|----------|
| 1-1    | 든바다 과정 [해양수련(초)]           | 127,954<br>(47,880)  | 2022. 추경 |
| 1-2    | 난바다 과정 [해양수련(중)]           | 40,407<br>(15,120)   | 2022. 추경 |
| 1-3    | 허허바다 과정 [서해형 아웃도어(고)]      | -<br>(39,290)        | 2022. 추경 |
| 1-4    | 탐라바당 과정 [제주형 아웃도어(고)]      | -<br>(51,420)        | 2022. 추경 |
| 소계     |                            | 168,361              |          |
| 2-1    | 체험해(海) 과정 [장애학생 바다캠프]      | 10,800               |          |
| 2-2    | 참여해(海) 과정 [다문화가정 바다캠프]     | 43,860               |          |
| 2-3    | 사랑해(海) 과정 [저소득층 제주캠프]      | 28,760               |          |
| 2-4    | 탐구해(海) 과정 [찾아가는 해양교실]      | 8,720                |          |
| 소계     |                            | 92,140               |          |
| 3-1    | 해양 안전 역량강화 연수              | 15,420               |          |
| 3-2    | 생태체험 치유 연수                 | 17,485               |          |
| 3-3    | 제주를 탐(探)하라!                | 22,690               |          |
| 3-4    | 교직원 연수활동 지원                | -                    | 비예산      |
| 소계     |                            | 55,595               |          |
| 4-1    | 제주 교육여행 및 일반수련활동 지원        | 70,370               |          |
| 4-2    | 복지시설 운영                    | -                    | 비예산      |
| 4-3    | 지역상생 프로그램 운영               | 18,700               |          |
| 4-4    | 안전하고 쾌적한 체험터 조성            | 157,379              |          |
| 소계     |                            | 246,449              |          |
| 중점사업 1 | 섬에서 섬으로 과정 [서해공감캠프(고)]     | 15,980<br>(13,120)   | 2022. 추경 |
| 중점사업 2 | 맘대로 과정 [제주! 내가 계획하는 캠프(고)] | 25,736               |          |
| 소계     |                            | 41,716               |          |
| 계      |                            | 604,261<br>(166,830) | 2022. 추경 |

※ 든바다: 육지에서 멀지 않은 가까운 바다 / 난바다: 육지에서 멀리 떨어진 바다 / 허허바다: 끝없이 넓고 큰 바다  
 탐라: '제주도'의 옛 이름 / 바당: 바다의 제주식 방언

# V

## 2022 주요업무 계획

- 1 도전과 모험의 해양 아웃도어스쿨
- 2 배려와 소통의 감성·공감 체험활동
- 3 치유와 성장의 교직원 연수
- 4 안전하고 건강한 해양체험 터

# 1

## 도전과 모험의 해양 아웃도어스쿨

- 1-1 든바다 과정 [해양수련(초)]
- 1-2 난바다 과정 [해양수련(중)]
- 1-3 허허바다 과정 [서해형 아웃도어(고)]
- 1-4 탐라바당 과정 [제주형 아웃도어(고)]



1-1

## 든바다 과정 [해양수련(초)]

※ 든바다: 육지에서 멀지 않은 가까운 바다

### 추진과제 목표

- 꿈과 역량을 키우는 해양체험 · 수련활동 운영
- 공동체적 가치를 지향하는 올바른 청소년 품성 함양

### 주요내용

- 기 간: 4. 20. ~ 10. 13. 19회[1박2일(7회), 2박3일(12회)]
- 대 상: 초등학교, 46교, 2,689명(연인원 7,704명)
- 프로그램
  - 해양체험활동: 고무보트, 바나나보트, 카약, 해변공동체게임, 모래작품 만들기, 안전수영 · 생존수영 배우기, 해변탐구활동, 자유바다수영 등
  - 실내프로그램: 공감토크 활동, 캘리그래피, 카프라, 레크리에이션 등
  - 테마체험학습: 서해 및 인근의 학습장 견학 · 갯벌체험, 쥘트랙 등

### 예산운영계획

(단위: 천원)

| 사업 번호 | 추진사업   | 예산액                 | 비고       |
|-------|--------|---------------------|----------|
| 1-1   | 든바다 과정 | 127,954<br>(47,880) | 2022. 추경 |
|       | 계      | 127,954             |          |

### 기대효과

- 체험형 해양교육 중심의 프로그램을 통한 다방면의 호기심 자극
- 아웃도어 해양교육을 통해 자신을 탐색하고 스스로 성취하는 모습을 보면서 보람을 느끼는 기회 제공

1-2

## 난바다 과정 [해양수련(중)]

※ 난바다: 육지에서 멀리 떨어진 바다

### 추진과제 목표

- 아웃도어 해양교육을 통하여 따뜻한 품성을 키우는 인성 교육
- 다양한 해양교육을 통하여 공동체 의식 및 배려정신 함양
- 학생들의 자발적 참여와 관심도를 고취시키는 프로그램으로 해양교육의 기본기술 습득과 안전한 야외 활동 지원

### 주요내용

- 기 간: 6. 13. ~ 7. 1. 6회(2박3일)
- 대 상: 중학교, 8교, 686명(연인원 2,217명)
- 프로그램
  - 해양체험활동: 카약·패들보드 이론교육 및 체험, 에어도크, 수영구조법, 팀수영, 자유수영 등
  - 실내프로그램: 공감토크 활동, 스포츠스태킹, 레크리에이션, 분위기조성 및 문제해결 등
  - 테마체험학습: 서해 및 인근의 학습장 견학·갯벌체험, 짚트랙 등

### 예산운영계획

(단위: 천원)

| 사업 번호 | 추진사업   | 예산액                | 비고       |
|-------|--------|--------------------|----------|
| 1-2   | 난바다 과정 | 40,407<br>(15,120) | 2022. 추경 |
|       | 계      | 40,407             |          |

### 기대효과

- 해양수련활동을 통하여 꿈과 미래를 여는 행복한 청소년 육성
- 배려하는 교육활동 운영으로 함께하는 사회공동체 실현

1-3

## 허허바다 과정 [서해형 아웃도어(고)]

※ 허허바다: 끝없이 넓고 큰 바다

### 추진과제 목표

- 해양 친화적인 체험활동을 통한 인식고취 및 건전한 해양문화 확산 도모
- 해양 레저스포츠 · 해양전문교육 체험기회 제공 및 관심 증대
- 서해의 자연을 느끼고 다양한 해양교육 체험

### 주요내용

- 기간: 5. 17. ~ 10. 20. 6회(3박4일)
  - 1기: 5. 17.(화) ~ 5. 20.(금), 30명
  - 2기: 6. 7.(화) ~ 6. 10.(금), 30명
  - 3기: 7. 18.(월) ~ 7. 21.(목), 30명
  - 4기: 8. 9.(화) ~ 8. 12.(금), 30명
  - 5기: 9. 13.(화) ~ 9. 16.(금), 30명
  - 6기: 10. 17.(월) ~ 10. 20.(목), 30명
- 대상: 고등학교, 180명(연인원 720명)
- 프로그램: 아웃도어 해양교육의 이해, 해양 안전교육, 해양 직업진로 교육 특강, 해양경찰 선박 견학, 해양체험활동(윈드서핑, 패들보드, 익수자구조법, 매듭법, 해변 트레킹), 모험형 체험활동(짚트랙), 친교활동 등

### 예산운영계획

(단위: 천원)

| 사업 번호 | 추진사업    | 예산액           | 비고       |
|-------|---------|---------------|----------|
| 1-3   | 허허바다 과정 | -<br>(39,290) | 2022. 추경 |
|       | 계       | -             |          |

### 기대효과

- 아웃도어 해양교육 이해의 확대로 아웃도어 확산 및 정착 기여
- 해양교육의 경험을 통한 다양한 배움의 장 실현
- 아웃도어 해양교육을 통한 새로운 취미활동 개발 및 교육목표 공유

1-4

## 탐라바당 과정[제주형 아웃도어(고)]

※ 탐라: '제주도'의 옛 이름 / 바당: 바다의 제주식 방언

### 추진과제 목표

- 제주에서 해양 레저스포츠를 경험하며, 국토의 중요성 및 의미를 되새기는 기회 갖기
- 해양 친화적인 체험활동을 통하여 건전한 해양문화 확산 도모

### 주요내용

- 기 간: 8. 1. ~ 8. 25. 4회(3박4일)
  - 1기: 8. 1.(월) ~ 8. 4.(목), 20명
  - 2기: 8. 8.(월) ~ 8. 11.(목), 20명
  - 3기: 8. 16.(월) ~ 8. 19.(목), 20명
  - 4기: 8. 22.(월) ~ 8. 25.(목), 20명
- 대 상: 고등학교, 80명(연인원 320명)
- 프로그램: 마라도, 서핑, 요트체험, 해녀의 부엌, 해녀학교 물질체험, 산지등대, 종달리 할망당, 해녀박물관, 너븐숭이 4·3기념관 탐방 등

### 예산운영계획

(단위: 천원)

| 사업 번호 | 추진사업    | 예산액           | 비고       |
|-------|---------|---------------|----------|
| 1-4   | 탐라바당 과정 | -<br>(51,420) | 2022. 추경 |
|       | 계       | -             |          |

### 기대효과

- 아웃도어 교육을 통하여 다양한 제주의 문화를 체험하고 자신감을 얻을 수 있는 기회 제공
- 유네스코 지정 세계자연유산인 아름다운 제주를 주제로 학생 탐구활동 기회 제공

# 2

## 배려와 소통의 감성·공감 체험활동

- 2-1 체험해(海) 과정 [장애학생 바다캠프]
- 2-2 참여해(海) 과정 [다문화가정 바다캠프]
- 2-3 사랑해(海) 과정 [저소득층 제주캠프]
- 2-4 탐구해(海) 과정 [찾아가는 해양교실]

2-1

**체험해(海) 과정 [장애학생 바다캠프]**

**추진과제 목표**

- 장애학생의 바다체험 기회 제공으로 자신감 있는 청소년상 수립
- 가족캠프 운영을 통해 세대간의 공감을 형성하고 추억거리 제공
- 장애학생의 긍정적 가치관 제고로 함께하는 사회공동체 실현

**주요내용**

- 기 간: 7. 28.(목) ~ 7. 29.(금), 1회(1박2일)
- 대 상: 중부권(음성, 진천, 괴산, 증평)에 재학 중인 장애학생 및 가족 100명(연인원 200명)  
※ 바다체험 활동과 장거리 이동이 가능한 학생
- 내 용: 해양체험활동(제트보트 탑승, 고무보트, 안전수영), 가족 레크리에이션, 실내 체험 프로그램 등

**예산운영계획**

(단위: 천원)

| 사업 번호 | 추진사업      | 예산액    | 비고 |
|-------|-----------|--------|----|
| 2-1   | 체험해(海) 과정 | 10,800 |    |
|       | 계         | 10,800 |    |

**기대효과**

- 해양활동을 통하여 장애 학생과 가족에게 바다체험활동 기회 제공
- 배려하는 교육활동 운영으로 함께하는 사회공동체 실현

2-2

## 참여해(海) 과정 [다문화가정 바다캠프]

### 추진과제 목표

- 다문화가정 학생과 가족에게 바다체험활동 기회 제공
- 체험활동을 통한 문화교류와 다문화가정의 소속감 증대
- 가족캠프 운영을 통해 세대간의 공감을 형성하고 추억거리 제공

### 주요내용

- 기 간: 8. 1. ~ 8. 19. 4회(1박2일)
  - 1기: 8. 1.(월) ~ 8. 2.(화), 80명
  - 2기: 8. 4.(목) ~ 8. 5.(금), 80명
  - 3기: 8. 16.(화) ~ 8. 17.(수), 80명
  - 4기: 8. 18.(목) ~ 8. 19.(금), 80명
- 대 상: 초 · 중 · 고등학교 다문화가정, 320명(연인원 640명)
  - 1기: 청주지역에 재학 중인 다문화가정 학생 가족
  - 2기: 북부권(충주, 제천, 단양)에 재학 중인 다문화가정 학생 가족
  - 3기: 중부권(음성, 진천, 괴산 · 증평)에 재학 중인 다문화가정 학생 가족
  - 4기: 남부권(보은, 옥천, 영동)에 재학 중인 다문화가정 학생 가족
- 내 용: 해양체험활동(제트보트 탑승, 고무보트, 안전수영), 가족 레크리에이션, 실내 체험 프로그램 등

### 예산운영계획

(단위: 천원)

| 사업 번호 | 추진사업      | 예산액    | 비고 |
|-------|-----------|--------|----|
| 2-2   | 참여해(海) 과정 | 43,860 |    |
|       | 계         | 43,860 |    |

### 기대효과

- 해양활동을 통하여 다문화가정 학생과 가족에게 바다체험활동 기회 제공
- 배려하는 교육활동 운영으로 함께하는 사회공동체 실현

2-3

사랑해(海) 과정 [저소득층 제주캠프]

추진과제 목표

- 저소득층 학생들에게 제주 역사, 문화, 자연 등 체험 기회 제공
- 다양한 체험활동을 통한 존중과 소통의 따뜻한 품성 함양

주요내용

- 기 간: 6. 7. ~ 11. 3. 2회(2박3일)
  - 1기: 6. 7.(화) ~ 6. 9.(목), 초등학교 5~6학년 40명
  - 2기: 11. 1.(화) ~ 11. 3.(목), 중학교 1~2학년 40명
- 대 상: 저소득층 가정(기초생활수급자, 조손가정 및 한부모) 학생 80명(연인원 240명)
- 내 용: 4·3평화공원, 아쿠아플라넷, 산굼부리, 페인터즈히어로 공연 관람, 제주역사이야기 특강, 한림공원, 제주자연사박물관 등

예산운영계획

(단위: 천원)

| 사업 번호 | 추진사업      | 예산액    | 비고 |
|-------|-----------|--------|----|
| 2-3   | 사랑해(海) 과정 | 28,760 |    |
|       | 계         | 28,760 |    |

기대효과

- 자연과의 교감과 새로운 경험으로 학교 밖 또 다른 배움의 장 실현
- 배려하는 교육활동 운영으로 함께하는 사회공동체 의식 함양



2-4

## 탐구해(海) 과정 [찾아가는 해양교실]

### 추진과제 목표

- 해양활동이 어려운 시기에 학교 현장을 찾아가는 프로그램 운영으로 학교 지원 강화
- 수요자 중심의 해양 교육을 통해 해양 관심도 증대

### 주요내용

- 기 간: 10. 31. ~ 11. 22. 8회(당일형)
- 시 간: 2차시 ~ 3차시
- 대 상: 초등학교, 8교, 240명
- 장 소: 신청 학교
- 내 용
  - 기본 프로그램: 생존수영, 해양 안전, 해양 생태, 해양 환경 보호, 선박의 원리 등
  - 활동 프로그램: 젤칸들 만들기, 거북선 만들기, 캘리그래피 등

### 예산운영계획

(단위: 천원)

| 사업 번호 | 추진사업      | 예산액   | 비고 |
|-------|-----------|-------|----|
| 2-4   | 탐구해(海) 과정 | 8,720 |    |
|       | 계         | 8,720 |    |

### 기대효과

- 해양활동 비수기(동계)기간에 학교현장을 찾아가 해양지식 습득 기회 제공
- 해양교육을 통한 학생들의 해양관련 사전 지식 습득
- 해양에 대한 관심도 증대 및 해양교육원 홍보 효과 향상

# 3

## 치유와 성장의 교직원 연수

- 3-1 해양 안전 역량강화 연수
- 3-2 생태체험 치유 연수
- 3-3 제주를 탐(探)하라!
- 3-4 교직원 연수활동 지원

## 3-1

## 해양 안전 역량강화 연수

## ■ 추진과제 목표

- 학생 안전·생존수영 교육 강화에 따른 교직원의 안전수영의 이해 증진
- 해양·수상활동 및 재난대비에 필요한 안전수칙 및 안전장비 교육

## ■ 주요내용

- 기 간: 7. 19. ~ 7. 27. 2회(2박3일)
  - 1기: 7. 19.(화) ~ 7. 21.(목), 20명
  - 2기: 7. 25.(월) ~ 7. 27.(수), 20명
- 대 상: 충청북도교육청 소속 교직원, 40명(연인원 120명)
- 내 용: 해수 적응훈련, 생존수영 교육 및 실습, 해양활동 장비사용, 해양레포츠 안전교육, 구조법, 해양 레포츠 체험, 체험학습 지도방법 등
- 이 수: 이론(2.5시간), 실습·체험(12.5시간)으로 구분하여 15시간 편성·운영

## ■ 예산운영계획

(단위: 천원)

| 사업 번호 | 추진사업          | 예산액    | 비고 |
|-------|---------------|--------|----|
| 3-1   | 해양 안전 역량강화 연수 | 15,420 |    |
|       | 계             | 15,420 |    |

## ■ 기대효과

- 안전수영과 생존수영에 대한 교사들의 이해도 향상
- 안전사고 예방에 대한 인식 제고 및 사고발생 시 대처요령 습득
- 전문강사를 활용한 연수를 통해 전문성 신장

3-2

## 생태체험 치유 연수

### 추진과제 목표

- 서해의 자연환경과 생태체험을 통한 교직원의 치유 시간 마련
- 공감과 소통의 토론 및 여행과 쉼을 통한 교직원의 재충전 기회 제공

### 주요내용

- 기 간: 10. 21. ~ 12. 4. 6회(2박3일)
  - 1기: 10. 21.(금) ~ 10. 23.(일), 20명
  - 2기: 10. 28.(금) ~ 10. 30.(일), 20명
  - 3기: 11. 4.(금) ~ 11. 6.(일), 20명
  - 4기: 11. 11.(금) ~ 11. 13.(일), 20명
  - 5기: 11. 18.(금) ~ 11. 20.(일), 20명
  - 6기: 12. 2.(금) ~ 12. 4.(일), 20명
- 대 상: 충청북도교육청 소속 교직원, 120명(연인원 360명)
- 내 용: 계절 생태환경 견학 및 체험, 치유명상 및 힐링요가, 해넘이(일몰) 체험, 체험학습장 견학 등
- 이 수: 생태 견학, 마음 치유 프로그램 등 11시간 편성·운영

### 예산운영계획

(단위: 천원)

| 사업 번호 | 추진사업       | 예산액    | 비고 |
|-------|------------|--------|----|
| 3-2   | 생태체험 치유 연수 | 17,485 |    |
|       | 계          | 17,485 |    |

### 기대효과

- 교직원의 서해 생태 및 환경에 대한 이해도 향상 및 역량 강화
- 생태체험으로 자신의 삶을 돌아보고 치유 및 재충전 기회 제공
- 해양활동 비수기 기간 교직원 연수 운영을 통한 기관 운영 활성화

## 3-3

## 제주를 탐(探)하라!

## ■ 추진과제 목표

- 아름다운 자연환경과 역사현장 답사를 통하여 평화의 섬 제주 바로 알기
- 행복한 학교문화 창출, 심신의 재충전 및 교직원의 사기 진작에 기여
- 자신에 대한 이해와 타인에 대한 공감 능력 향상 기회 제공

## ■ 주요내용

- 기 간: 2. 21. ~ 12. 10. 8회[1박2일(4회), 2박3일(4회)]
  - 1기「역사를 탐하라」: 2. 21.(월) ~ 2. 23.(수), 20명
  - 2기「바다를 탐하라」: 6. 22.(수) ~ 6. 24.(금), 20명
  - 3기「섬을 탐하라」: 9. 5.(월) ~ 9. 7.(수), 20명
  - 4기「오름을 탐하라」: 11. 28.(월) ~ 11. 30.(수), 20명
  - 5기「한라산을 탐하라」
    - (춘) 3. 17.(목) ~ 3. 18.(금), 20명      • (하) 7. 7.(목) ~ 7. 8.(금), 20명
    - (추) 10. 13.(목) ~ 10. 14.(금), 20명      • (동) 12. 8.(목) ~ 12. 9.(금), 20명
- 대 상: 충청북도교육청 소속 교직원, 160명(연인원 400명)
- 내 용: 4·3 유적 답사, 제주 독립서점 탐방, 요트체험, 이어도 해양아카데미, 해양문화유적 답사, 서핑강습, 제주생활사 속 음식 토크쇼 및 실습, 추자도·우도 돌아보기, 미술관 탐방 및 오름 트래킹, 한라산 등반(성판악 → 관음사 코스) 등

## ■ 예산운영계획

(단위: 천원)

| 사업 번호 | 추진사업        | 예산액    | 비고 |
|-------|-------------|--------|----|
| 3-3   | 제주를 탐(探)하라! | 22,690 |    |
|       | 계           | 22,690 |    |

## ■ 기대효과

- 마음이 따뜻하고 행복한 충북교육 문화 조성
- 심신의 이완을 통한 스트레스 해소 및 회복 탄력성 향상
- 공감과 소통의 토론 및 여행과 쉼을 통한 교직원의 재충전 기회 제공

3-4

## 교직원 연수활동 지원

### 추진과제 목표

- 교직원의 전문성 신장과 소통·토론의 교육문화 지원
- 각 기관 직원의 화합 도모 및 성장 동력 제공

### 주요내용

- 기 간: 연중
- 대 상: 충청북도교육청 소속 교직원, 25기관, 500명(연인원 1,200명)
- 인 원: [본원] 15기관, 300명(연인원 600명)  
[제주분원] 10기관, 200명(연인원 600명)
- 내 용: 생활관, 세미나실, 다목적실, 강의실 등 교직원 연수 장소 지원

### 예산운영계획

(단위: 천원)

| 사업 번호 | 추진사업        | 예산액 | 비고  |
|-------|-------------|-----|-----|
| 3-4   | 교직원 연수활동 지원 | -   | 비예산 |
|       | 계           | -   |     |

### 기대효과

- 교직원의 전문성 신장 및 재충전 기회 제공
- 맞춤형 연수 공간 제공으로 직원간의 유대관계 및 행복 나눔 기회 제공

# 4

## 안전하고 건강한 해양체험 터

- 4-1 제주 교육여행 및 일반수련활동 지원
- 4-2 복지시설 운영
- 4-3 지역상생 프로그램 운영
- 4-4 안전하고 쾌적한 체험터 조성

4-1

## 제주 교육여행 및 일반수련활동 지원

### 추진과제 목표

- 학생들의 자연·역사·문화 체험 기회제공
- 맞춤형 제주 교육여행 활동지원으로 함께 행복한 충북교육 실현

### 주요내용

- 교육여행 지원
  - 기간: 연중, 84회[2박3일(69회), 3박4일(14회), 4박5일(1회)]
  - 대상: 제주 교육여행 초·중·고·특수학교, 84교, 5,158명(연인원 16,462명)

(단위: 교, 명)

| 구분  | 초등학교  | 중학교   | 고등학교  | 특수학교 | 합계     | 비고 |
|-----|-------|-------|-------|------|--------|----|
| 학교수 | 34    | 20    | 23    | 7    | 84     |    |
| 연인원 | 3,576 | 3,256 | 8,907 | 723  | 16,462 |    |

- 일반수련활동 지원
  - 간부학생 수련
    - 기간: 연중, 5회
    - 대상: 초·중·고등학교 학생회 간부, 250명(연인원 500명)
    - 내용: 학교별 자체 프로그램 운영(리더십 함양 프로그램)
    - 기타: 일부 프로그램 지원(아이스브레이킹, 문제해결 프로그램 등)
  - 운동선수 전지훈련
    - 기간: 연중, 6회
    - 대상: 교육지원청 및 학교 운동선수, 6교, 300명(연인원 1,500명)
    - 인원: [본원] 3교, 150명(연인원 750명), [제주분원] 3교, 150명(연인원 750명)
    - 내용: 학교별 자체 훈련 프로그램 운영, 지역 체육 시설 연계
    - 기타: 일부 프로그램 지원(레크리에이션, 실내프로그램 등)



– 학교주관 체험학습

- 기 간: 연중, 7회
- 대 상: 초·중·고등학교, 7교, 350명(연인원 700명)
- 내 용: 수학여행, 졸업여행, 신입생OT 등 학교별 자체 프로그램 운영
- 기 타: 일부 프로그램 지원(레크리에이션, 실내프로그램 등)

## ■ 예산운영계획

(단위: 천원)

| 사업 번호 | 추진사업                | 예산액    | 비고 |
|-------|---------------------|--------|----|
| 4-1   | 제주 교육여행 및 일반수련활동 지원 | 70,370 |    |
|       | 계                   | 70,370 |    |

## ■ 기대효과

- 제주 교육여행 및 일반수련활동 지원을 통하여 꿈과 미래를 여는 행복한 청소년 육성
- 배려하는 교육활동 운영으로 함께하는 사회공동체 실현

4-2

## 복지시설 운영

### 추진과제 목표

- 보령과 제주의 복지시설 운영으로 교직원의 재충전 기회 제공
- 힐링과 쉼을 위한 쾌적한 여건 제공으로 충북 교직원의 자긍심 제고

### 주요내용

- 기 간: 연중
- 인 원: [본원] 10,000명(연인원 20,000명)  
[제주분원] 9,000명(연인원 27,000명)
- 대 상: 충청북도교육청 소속 교직원(퇴직자 포함)
- 운 영: 홈페이지(<http://sea.cbe.go.kr>) 예약 · 신청

### 예산운영계획

(단위: 천원)

| 사업 번호 | 추진사업    | 예산액 | 비고  |
|-------|---------|-----|-----|
| 4-2   | 복지시설 운영 | -   | 비에산 |
|       | 계       | -   |     |

### 기대효과

- 보령과 제주의 복지시설 운영을 통한 지친 심신을 회복할 수 있는 기회 제공
- 시설 이용자 만족도 향상 및 교직원 자긍심 향상

## 4-3

## 지역상생 프로그램 운영

## ■ 추진과제 목표

- 다양한 체험활동 프로그램 및 체험장 개발을 통하여 지역과 함께 성장
- 지역의 자원환경을 적극 활용하여, 상생의 체험학습 운영 및 개발

## ■ 주요내용

- 해양교육 및 제주 프로그램 개발
  - 지역사회 교육활동 협력 구축: 해양교육활동 관계자 협의회 등
  - 산학협력 기반 구축: 한서대학교 해양스포츠교육원 업무협약
- 테마체험학습장 업무협약 추진
  - 신규 테마체험학습장 발굴 및 업무협약 추진
- 제주 교육여행 컨설팅
  - 현장답사 및 컨설팅 지원
  - 교육여행 시 업무협약 기관 지원
- 제주 문화·예술 활용 지원
  - 제주이야기: 40회
  - 작은음악회: 5회

## ■ 예산운영계획

(단위: 천원)

| 사업 번호 | 추진사업         | 예산액    | 비고 |
|-------|--------------|--------|----|
| 4-3   | 지역상생 프로그램 운영 | 18,700 |    |
|       | 계            | 18,700 |    |

## ■ 기대효과

- 지역의 다양한 시설 및 자연환경 활용으로 상생의 성장 도모
- 교육을 위해 모두가 함께하는 협력적 교육 모델 완성

4-4

## 안전하고 쾌적한 체험터 조성

### 추진과제 목표

- 안전한 체험터 구성으로 내실있는 체험학습 운영 체계 마련
- 안전한 체험활동 운영을 위한 교육요원 역량강화 및 자긍심 고취

### 주요내용

- 안전한 해양수련활동 운영
  - 해양체험활동 안전장비 운영: 안전선 2대 상시 운행
  - 해양수련 안전지도 매뉴얼 재정비
- 교육시설 환경개선
  - 해양교육존 설치: 생활관 1, 2층 로비 공간을 활용한 해양교육의 장 확대
  - 생활실·콘도 운영을 위한 내부 리모델링
- 해양수련 안전관리 및 협조체제 구축
  - 관내 소재 4개 시·도교육청 수련기관 협의회 실시
  - 해양 체험활동 사고대응 합동훈련 및 영상제작
- 수련지도 교육요원 역량강화 연수
  - 해양체험 프로그램 운영을 위한 자격연수 및 안전교육 참가
  - 해양활동 안전지도를 위한 교육요원 연수 실시(3월~4월 중)
  - 신규 프로그램 개발을 위한 연수 및 견학
- 교육여행 관련 자료 발간
  - 안전하고 체계적인 수련활동 운영을 위한 수련활동 지도서
  - 본원 교육사업 만족도·개선사항을 분석한 결과보고서

### 예산운영계획

(단위: 천원)

| 사업 번호 | 추진사업            | 예산액     | 비고 |
|-------|-----------------|---------|----|
| 4-4   | 안전하고 쾌적한 체험터 조성 | 157,379 |    |
|       | 계               | 157,379 |    |

### 기대효과

- 다양하고 안전한 체험 프로그램의 효율적 운영
- 체험학습 운영 지원 및 안내를 통한 학교업무경감 및 효율적 업무 추진

VI

2022  
중점사업

- 1 섬에서 섬으로 과정 [서해공감캠프(고)]
- 2 맘대로 과정 [제주! 내가 계획하는 캠프(고)]

# VI 2022 중점사업

## 중점사업 1 섬에서 섬으로 과정 [서해공감캠프(고)]

### 기본방향

- 서해 섬 체험을 통해 생물학적 가치와 지질학적 가치 발견 기회를 제공
- 영해기점의 의미를 알고, 서해 영해기점 섬들의 자연환경과 역사적 의미 이해
- 22번째 영해기점 국토 최서단, 격렬비열도에 대한 인식 제고를 통한 올바른 국토관 정립

### 추진내용

- **기간:** 10. 25. ~ 11. 10. 3회(2박3일)
  - 1기: 10. 25.(화) ~ 10. 27.(목), 40명
  - 2기: 11. 1.(화) ~ 11. 3.(목), 40명
  - 3기: 11. 8.(화) ~ 11. 10.(목), 40명
- **대상:** 고등학생, 120명(연인원 360명)
- **프로그램:** 섬 이해, 섬사람 엿보기(직업체험), 섬트레킹, 지질탐방, 바다생물 투어, 해감체험, 캠프파이어, 서해공감퀴즈, 일몰감상, 해변공동체 게임 등

### 예산운영계획

(단위: 천원)

| 추진사업       | 예산액                | 비고       |
|------------|--------------------|----------|
| 섬에서 섬으로 과정 | 15,980<br>(13,120) | 2022. 추경 |
| 계          | 15,980             |          |

### 기대효과

- 서해 섬 체험을 통해 영해의 중요성과 서해 섬들의 생물학적, 지질학적, 역사적 가치를 익혀 올바른 국토관 정립
- 서해의 문화 생태 분야에 대한 체험활동 기회 제공

## 중점사업 2 맘대로 과정 [제주! 내가 계획하는 캠프(고)]

### 기본방향

- 학생들이 계획하는 프로그램으로 자기주도적인 도전의식과 함께 성장하는 협동심 고취
- 제주의 자연환경, 문화, 역사 등 다양한 주제로 제주를 체험하면서 육지와 섬의 다른점을 이해하고, 국토의 소중함을 느껴보는 기회 제공

### 추진내용

- 기 간: 7. 18. ~ 12. 22. 2회(3박4일)
  - 1기: 7. 18.(월) ~ 7. 21.(목), 4팀, 28명
  - 2기: 12. 19.(월) ~ 12. 22.(목), 4팀, 28명
- 대 상: 고등학생[교당 1팀 지원], 56명(연인원 224명)
- 구 성: 팀별 학생 6인 이내, 지도교사 1명 포함 7명 이내 구성
- 선 정: 프로그램을 포함한 계획서 심사 후 선정(심사위원회 구성)
- 프로그램(주제예시)
  - 자연: 지질탐사, 기후 및 해양생태계 조사 등
  - 역사: 항몽항쟁, 일제 강점기 제주의 역사, 4·3사건 등
  - 문화·예술: 제주의 설화 및 방언, 문화 예술 알아보기 등
  - 환경: 기후 변화로 인한 바다와 육지 생태계의 변이점 연구 등
  - ※ 이동: 버스투어 및 자전거 일주, 도보(올레투어) 등

### 예산운영계획

(단위: 천원)

| 추진사업   | 예산액    | 비고 |
|--------|--------|----|
| 맘대로 과정 | 25,736 |    |
| 계      | 25,736 |    |

### 기대효과

- 캠프 계획부터 준비, 실행까지 수요자 중심의 체험학습 기회 제공
- 유네스코 지정 세계자연유산인 아름다운 제주를 주제로 학생 탐구활동 기회 제공

# VII

## 부록

- 1 2022 사업추진 계획
- 2 2022 사업추진 일정표
- 3 해양기자재 보유현황



## 부록 1 2022 사업추진 계획

## 가. 본원

(단위: 명)

| 구 분         | 학교<br>(기관)수 | 학 생  |       | 교직원/학부모 |        | 합 계    |        |        |
|-------------|-------------|------|-------|---------|--------|--------|--------|--------|
|             |             | 실인원  | 연인원   | 실인원     | 연인원    | 실인원    | 연인원    |        |
| 기본과정        | 든바다         | 46교  | 2,689 | 7,151   | 215    | 553    | 2,904  | 7,704  |
|             | 난바다         | 8교   | 686   | 2,058   | 53     | 159    | 739    | 2,217  |
| 소 계         |             | 54교  | 3,375 | 9,209   | 268    | 712    | 3,643  | 9,921  |
| 탐험과정        | 히허바다        | 6회   | 180   | 720     | 12     | 48     | 192    | 768    |
|             | 섬에서 섬으로     | 3회   | 120   | 360     | 9      | 27     | 129    | 387    |
| 소 계         |             | 9회   | 300   | 1,080   | 21     | 75     | 321    | 1,155  |
| 소통·공감<br>과정 | 체험해(海)      | 1회   | 50    | 100     | 50     | 100    | 100    | 200    |
|             | 참여해(海)      | 4회   | 160   | 320     | 160    | 320    | 320    | 640    |
|             | 탐구해(海)      | 8회   | 240   | 240     | 8      | 8      | 248    | 248    |
| 소 계         |             | 13회  | 450   | 660     | 218    | 428    | 668    | 1,088  |
| 교원연수        | 해양안전연수      | 2회   | -     | -       | 40     | 120    | 40     | 120    |
|             | 생태체험 치유연수   | 6회   | -     | -       | 120    | 360    | 120    | 360    |
| 소 계         |             | 8회   | -     | -       | 160    | 480    | 160    | 480    |
| 일반수련<br>활동  | 간부수련        | 5교   | 250   | 500     | 25     | 50     | 275    | 550    |
|             | 운동선수전지훈련    | 3교   | 150   | 750     | 15     | 75     | 165    | 825    |
|             | 교주관 체험학습    | 7교   | 350   | 700     | 35     | 70     | 385    | 770    |
| 소 계         |             | 15기관 | 750   | 1,950   | 75     | 195    | 825    | 2,145  |
| 연수지원        | 교직원연수       | 15기관 | -     | -       | 300    | 600    | 300    | 600    |
|             | 일반단체연수      | 5기관  | -     | -       | 100    | 200    | 100    | 200    |
| 소 계         |             | 20기관 | -     | -       | 400    | 800    | 400    | 800    |
| 교육사업 합계     |             |      | 4,875 | 12,899  | 1,142  | 2,690  | 6,017  | 15,589 |
| 복지시설 운영     |             | 연중   | -     | -       | 10,000 | 20,000 | 10,000 | 20,000 |
| 총 합 계       |             |      | 4,875 | 12,899  | 11,142 | 22,690 | 16,017 | 35,589 |

● 나. 제주분원

(단위: 명)

| 구 분         |               | 학교<br>(기관)수 | 학 생   |        | 교직원/학부모 |        | 합 계    |        |
|-------------|---------------|-------------|-------|--------|---------|--------|--------|--------|
|             |               |             | 실인원   | 연인원    | 실인원     | 연인원    | 실인원    | 연인원    |
| 기본과정        | 탐라바당과정        | 4회          | 80    | 320    | -       | -      | 80     | 320    |
|             | 맘대로과정         | 2회          | 48    | 192    | 8       | 32     | 56     | 224    |
| 소 계         |               | 교           | 128   | 512    | 8       | 32     | 136    | 544    |
| 소통·공감<br>과정 | 사랑해(海)과정      | 2회          | 80    | 240    | -       | -      | 80     | 240    |
|             | 소 계           | 2회          | 80    | 240    | -       | -      | 80     | 240    |
| 교원연수        | 제주를 탐(探)하라 연수 | 8회          | -     | -      | 160     | 400    | 160    | 400    |
| 소 계         |               | 8회          | -     | -      | 160     | 400    | 160    | 400    |
| 교육여행<br>지원  | 일반학교          | 57교         | 3,900 | 12,467 | 502     | 1,622  | 4,402  | 14,089 |
|             | 농산촌교          | 27교         | 594   | 1,859  | 162     | 514    | 756    | 2,373  |
| 전지훈련        | 운동선수전지훈련      | 3교          | 150   | 750    | 15      | 75     | 165    | 825    |
| 연수지원        | 교직원연수         | 10기관        | -     | -      | 200     | 600    | 200    | 600    |
| 교육사업 합계     |               |             | 4,852 | 15,828 | 1,047   | 3,243  | 5,899  | 19,071 |
| 복지시설 운영     |               | 연중          | -     | -      | 9,000   | 27,000 | 9,000  | 27,000 |
| 총 합 계       |               |             | 4,852 | 15,828 | 10,047  | 30,243 | 14,899 | 46,071 |
| 제주 역사이야기    |               |             | 40회   |        |         |        |        |        |
| 작은음악회       |               |             | 5회    |        |         |        |        |        |

## 부록 2

## 2022 사업추진 일정표

● 가. 본원

| 구분<br>월 | 1   | 2   | 3 | 4 | 5 | 6 | 7 | 8 | 9 | 10 | 11 | 12 | 13 | 14 | 15 | 16 | 17 | 18 | 19 | 20 | 21 | 22 | 23 | 24 | 25 | 26 | 27 | 28 | 29 | 30 | 31 |     |                      |  |  |   |   |  |                                     |   |                    |
|---------|---|---|---|---|---|---|---|---|---|----|----|----|----|----|----|----|----|----|----|----|----|----|----|----|----|----|----|----|----|----|----|-----|----------------------|--|--|---|---|--|-------------------------------------|---|--------------------|
|         | 토   | 일   | 월 | 화 | 수 | 목 | 금 | 토 | 일 | 월  | 화  | 수  | 목  | 금  | 토  | 일  | 월  | 화  | 수  | 목  | 금  | 토  | 일  | 월  | 화  | 수  | 목  | 금  | 토  | 일  | 월  |     |                      |  |  |   |   |  |                                     |   |                    |
| 1월      | <div style="display: flex; justify-content: space-between; align-items: center;"> <div style="border: 1px solid black; padding: 2px;">←</div> <div style="border: 1px solid black; padding: 2px; background-color: #ADD8E6;">일반수련활동(간부수련·운동선수·체험학습) 및 연수 지원 기간</div> <div style="border: 1px solid black; padding: 2px;">→</div> </div> <div style="display: flex; justify-content: space-between; align-items: center; margin-top: 5px;"> <div style="border: 1px solid black; padding: 2px;">←</div> <div style="border: 1px solid black; padding: 2px; background-color: #FFA07A;">신규 프로그램 개발 및 체험학습장 발굴 기간</div> <div style="border: 1px solid black; padding: 2px;">→</div> </div> |   |   |   |   |   |   |   |   |    |    |    |    |    |    |    |    |    |    |    |    |    |    |    |    |    |    |    |    |    |    | 설연휴 |                      |  |  |   |   |  |                                     |   |                    |
|         | 2월  | <div style="display: flex; justify-content: space-between; align-items: center;"> <div style="border: 1px solid black; padding: 2px;">←</div> <div style="border: 1px solid black; padding: 2px; background-color: #ADD8E6;">일반수련활동(간부수련·운동선수·체험학습) 및 연수 지원 기간</div> <div style="border: 1px solid black; padding: 2px;">→</div> </div> <div style="display: flex; justify-content: space-between; align-items: center; margin-top: 5px;"> <div style="border: 1px solid black; padding: 2px;">←</div> <div style="border: 1px solid black; padding: 2px; background-color: #FFA07A;">신규 프로그램 개발 및 체험학습장 발굴 기간</div> <div style="border: 1px solid black; padding: 2px;">→</div> </div> |   |   |   |   |   |   |   |    |    |    |    |    |    |    |    |    |    |    |    |    |    |    |    |    |    |    |    |    |    |     | 설연휴                  |  |  |   |   |  |                                     |   |                    |
| 3월      |   | <div style="display: flex; justify-content: space-between; align-items: center;"> <div style="border: 1px solid black; padding: 2px;">←</div> <div style="border: 1px solid black; padding: 2px; background-color: #ADD8E6;">간부수련 및 일반수련 지원기간</div> <div style="border: 1px solid black; padding: 2px;">→</div> </div> <div style="display: flex; justify-content: space-between; align-items: center; margin-top: 5px;"> <div style="border: 1px solid black; padding: 2px;">←</div> <div style="border: 1px solid black; padding: 2px; background-color: #FFD700;">교육전담요원 직무 연수 기간</div> <div style="border: 1px solid black; padding: 2px;">→</div> </div>                           |   |   |   |   |   |   |   |    |    |    |    |    |    |    |    |    |    |    |    |    |    |    |    |    |    |    |    |    |    |     | 4개기관<br>교육동연수        | 대통령선거  | 연말<br>수당교협의<br>회                       |   |   |  |                                     |   |                    |
|         | 4월  | <div style="display: flex; justify-content: space-between; align-items: center;"> <div style="border: 1px solid black; padding: 2px;">←</div> <div style="border: 1px solid black; padding: 2px; background-color: #ADD8E6;">간부수련 및 일반수련 지원기간</div> <div style="border: 1px solid black; padding: 2px;">→</div> </div> <div style="display: flex; justify-content: space-between; align-items: center; margin-top: 5px;"> <div style="border: 1px solid black; padding: 2px;">←</div> <div style="border: 1px solid black; padding: 2px; background-color: #FFD700;">교육전담요원 직무 연수 기간</div> <div style="border: 1px solid black; padding: 2px;">→</div> </div>                           |   |   |   |   |   |   |   |    |    |    |    |    |    |    |    |    |    |    |    |    |    |    |    |    |    |    |    |    |    |     | 4개기관<br>교육요원<br>해양연수 | 1기<br>생명초 81/3<br>세종초 13/4<br>연봉초 14/3<br>양산초 17/5<br>125/15 | 2기<br>금천초 130/10<br>수봉초 35/3<br>165/13 |   |   |  |                                     |   |                    |
| 5월      |   | <div style="display: flex; justify-content: space-between; align-items: center;"> <div style="border: 1px solid black; padding: 2px;">←</div> <div style="border: 1px solid black; padding: 2px; background-color: #ADD8E6;">간부수련 및 일반수련 지원기간</div> <div style="border: 1px solid black; padding: 2px;">→</div> </div> <div style="display: flex; justify-content: space-between; align-items: center; margin-top: 5px;"> <div style="border: 1px solid black; padding: 2px;">←</div> <div style="border: 1px solid black; padding: 2px; background-color: #FFD700;">교육전담요원 직무 연수 기간</div> <div style="border: 1px solid black; padding: 2px;">→</div> </div>                           |   |   |   |   |   |   |   |    |    |    |    |    |    |    |    |    |    |    |    |    |    |    |    |    |    |    |    |    |    |     | 근로자의날                | 3기<br>옥동초(A)117/7<br>남전초 32/2<br>149/9                       | 어린이날                                   | 4기<br>옥동초(B)117/7<br>비상초 41/3<br>158/10 | 5기<br>봉정초 101/4<br>장안초 18/5<br>안남초 11/4<br>130/13 | 1기<br>허허바다<br>30/2                     | 전국<br>학생교육원<br>연찬회<br>(전반기)<br>-예정- | 6기<br>남산초(A)<br>100/6<br>쌍봉초<br>23/3<br>123/9 |                    |
|         | 6월  | <div style="display: flex; justify-content: space-between; align-items: center;"> <div style="border: 1px solid black; padding: 2px;">←</div> <div style="border: 1px solid black; padding: 2px; background-color: #ADD8E6;">간부수련 및 일반수련 지원기간</div> <div style="border: 1px solid black; padding: 2px;">→</div> </div> <div style="display: flex; justify-content: space-between; align-items: center; margin-top: 5px;"> <div style="border: 1px solid black; padding: 2px;">←</div> <div style="border: 1px solid black; padding: 2px; background-color: #FFD700;">교육전담요원 직무 연수 기간</div> <div style="border: 1px solid black; padding: 2px;">→</div> </div>                           |   |   |   |   |   |   |   |    |    |    |    |    |    |    |    |    |    |    |    |    |    |    |    |    |    |    |    |    |    |     | 지방선거                 | 7기<br>남산초(B)<br>75/6<br>양천초<br>52/5<br>봉양초<br>25/4<br>152/15 | 현충일                                    | 2기<br>허허바다<br>30/2                      | 1기<br>봉양중 40/8<br>음성여중73/6<br>113/14              | 2기<br>중원중 87/10<br>각부중 33/ 2<br>120/12 | 3기<br>삼성중<br>95/8                   | 4기<br>음성중<br>114/7                            | 5기<br>영동중<br>116/6 |
| 7월      |   | <div style="display: flex; justify-content: space-between; align-items: center;"> <div style="border: 1px solid black; padding: 2px;">←</div> <div style="border: 1px solid black; padding: 2px; background-color: #ADD8E6;">간부수련 및 일반수련 지원기간</div> <div style="border: 1px solid black; padding: 2px;">→</div> </div> <div style="display: flex; justify-content: space-between; align-items: center; margin-top: 5px;"> <div style="border: 1px solid black; padding: 2px;">←</div> <div style="border: 1px solid black; padding: 2px; background-color: #FFD700;">교육전담요원 직무 연수 기간</div> <div style="border: 1px solid black; padding: 2px;">→</div> </div>                           |   |   |   |   |   |   |   |    |    |    |    |    |    |    |    |    |    |    |    |    |    |    |    |    |    |    |    |    |    |     | 13기                  | 4개기관<br>수상사고<br>모의훈련<br>여행연습                                 | 4개<br>기관<br>본<br>훈련                    | 8기<br>용산초(A)<br>140/9                   | 해양안전<br>연수 1기<br>20명                              | 3기<br>허허바다<br>30/2                     | 국제<br>교육원<br>협력<br>사업<br>다문화<br>캠프  | 해양안전<br>연수 2기<br>20명                          | 체험해(海)<br>100명     |





2022 주요업무계획

|     |                  |   |   |   |               |   |   |   |                  |    |    |    |               |    |    |    |                  |    |    |    |                  |    |    |    |              |     |    |    |               |             |    |  |            |  |  |
|-----|------------------|---|---|---|---------------|---|---|---|------------------|----|----|----|---------------|----|----|----|------------------|----|----|----|------------------|----|----|----|--------------|-----|----|----|---------------|-------------|----|--|------------|--|--|
| 8월  | 1                | 2 | 3 | 4 | 5             | 6 | 7 | 8 | 9                | 10 | 11 | 12 | 13            | 14 | 15 | 16 | 17               | 18 | 19 | 20 | 21               | 22 | 23 | 24 | 25           | 26  | 27 | 28 | 29            | 30          | 31 |  |            |  |  |
|     | 월                | 화 | 수 | 목 | 금             | 토 | 일 | 월 | 화                | 수  | 목  | 금  | 토             | 일  | 월  | 화  | 수                | 목  | 금  | 토  | 일                | 월  | 화  | 수  | 목            | 금   | 토  | 일  | 월             | 화           | 수  |  |            |  |  |
|     | 1기               |   |   |   |               |   |   |   | 2기               |    |    |    |               |    |    |    | 3기               |    |    |    |                  |    |    |    | 4기           |     |    |    | 행정초 (33/5)    |             |    |  |            |  |  |
|     | 탐라비당 과정 (4팀 20명) |   |   |   |               |   |   |   | 탐라비당 과정 (4팀 20명) |    |    |    | 형석중(30/2)     |    |    |    | 탐라비당 과정 (4팀 20명) |    |    |    | 탐라비당 과정 (4팀 20명) |    |    |    | 성모학교 (15/10) | 형석고 |    |    |               |             |    |  |            |  |  |
| 9월  | 1                | 2 | 3 | 4 | 5             | 6 | 7 | 8 | 9                | 10 | 11 | 12 | 13            | 14 | 15 | 16 | 17               | 18 | 19 | 20 | 21               | 22 | 23 | 24 | 25           | 26  | 27 | 28 | 29            | 30          |    |  |            |  |  |
|     | 목                | 금 | 토 | 일 | 월             | 화 | 수 | 목 | 금                | 토  | 일  | 월  | 화             | 수  | 목  | 금  | 토                | 일  | 월  | 화  | 수                | 목  | 금  | 토  | 일            | 월   | 화  | 수  | 목             | 금           |    |  |            |  |  |
|     | 성모학교 (15/10)     |   |   |   | 추풍령중 (46/9)   |   |   |   |                  |    |    |    | 추석            |    |    |    | 가덕중 (24/7)       |    |    |    | 영동미래고 (80/8)     |    |    |    | 광혜원고 (97/8)  |     |    |    | 세종초 (13/4)    |             |    |  |            |  |  |
|     | 형석고 (108/7)      |   |   |   | 3기            |   |   |   |                  |    |    |    |               |    |    |    | 금성초 (18/6)       |    |    |    | 청안초 (16/6)       |    |    |    | 오창초 (26/4)   |     |    |    | 청주맹학교 (11/11) | 대전고 (73/10) |    |  |            |  |  |
| 10월 | 1                | 2 | 3 | 4 | 5             | 6 | 7 | 8 | 9                | 10 | 11 | 12 | 13            | 14 | 15 | 16 | 17               | 18 | 19 | 20 | 21               | 22 | 23 | 24 | 25           | 26  | 27 | 28 | 29            | 30          | 31 |  |            |  |  |
|     | 토                | 일 | 월 | 화 | 수             | 목 | 금 | 토 | 일                | 월  | 화  | 수  | 목             | 금  | 토  | 일  | 월                | 화  | 수  | 목  | 금                | 토  | 일  | 월  | 화            | 수   | 목  | 금  | 토             | 일           | 월  |  |            |  |  |
|     | 개천절              |   |   |   | 수한초 (20/5)    |   |   |   | 안방               |    |    |    | 청암학교 (28/13)  |    |    |    | 3기               |    |    |    | 현도초 (30/8)       |    |    |    | 행석고(108/7)   |     |    |    |               |             |    |  |            |  |  |
|     |                  |   |   |   | 속리산중 (105/13) |   |   |   |                  |    |    |    | 성심학교(26/11)   |    |    |    | 한라산 연수 (20)      |    |    |    | 송덕학교 (16/14)     |    |    |    | 송면중 (21/9)   |     |    |    | 학산중(18/8)     |             |    |  | 종곡초(15/4)  |  |  |
| 11월 | 1                | 2 | 3 | 4 | 5             | 6 | 7 | 8 | 9                | 10 | 11 | 12 | 13            | 14 | 15 | 16 | 17               | 18 | 19 | 20 | 21               | 22 | 23 | 24 | 25           | 26  | 27 | 28 | 29            | 30          |    |  |            |  |  |
|     | 화                | 수 | 목 | 금 | 토             | 일 | 월 | 화 | 수                | 목  | 금  | 토  | 일             | 월  | 화  | 수  | 목                | 금  | 토  | 일  | 월                | 화  | 수  | 목  | 금            | 토   | 일  | 월  | 화             | 수           |    |  |            |  |  |
|     | 2기               |   |   |   |               |   |   |   | 서전고 (176/15)     |    |    |    |               |    |    |    | 주덕초 (27/5)       |    |    |    | 수능               |    |    |    | 청안중 (16/5)   |     |    |    | 4기            |             |    |  |            |  |  |
|     | 사랑해 과정 (40)      |   |   |   |               |   |   |   | 판동초 (23/7)       |    |    |    | 충북산과고 (82/10) |    |    |    | 동이초 (30/8)       |    |    |    | 꽃동네학교 (26/7)     |    |    |    | 꽃동네학교 (11/5) |     |    |    | 탐라오름연수 (20)   |             |    |  | 영춘중 (29/8) |  |  |
| 12월 | 1                | 2 | 3 | 4 | 5             | 6 | 7 | 8 | 9                | 10 | 11 | 12 | 13            | 14 | 15 | 16 | 17               | 18 | 19 | 20 | 21               | 22 | 23 | 24 | 25           | 26  | 27 | 28 | 29            | 30          | 31 |  |            |  |  |
|     | 목                | 금 | 토 | 일 | 월             | 화 | 수 | 목 | 금                | 토  | 일  | 월  | 화             | 수  | 목  | 금  | 토                | 일  | 월  | 화  | 수                | 목  | 금  | 토  | 일            | 월   | 화  | 수  | 목             | 금           | 토  |  |            |  |  |
|     | 영춘중 (29/8)       |   |   |   |               |   |   |   | 체육고 (170/12)     |    |    |    | 4기            |    |    |    |                  |    |    |    | 2기               |    |    |    |              |     |    |    |               |             |    |  |            |  |  |
|     | 군남초 (30/6)       |   |   |   |               |   |   |   | 한라산 연수 (20)      |    |    |    |               |    |    |    | 맘대로 과정 (4팀 28명)  |    |    |    |                  |    |    |    | 성탄절          |     |    |    |               |             |    |  |            |  |  |

| 과 정 명                        | 학교(기관) 수      | 계획인원       |           | 합 계    | 연인원    | 비 고      |                       |
|------------------------------|---------------|------------|-----------|--------|--------|----------|-----------------------|
|                              |               | 학생 (자녀)    | 교직원 (학부모) |        |        |          |                       |
| 총 정 부                        | 탐라비당 과정       | 4회         | 80        | -      | 80     | 3박4일, 4회 |                       |
|                              | 맘대로 과정        | 2회         | 48        | 8      | 56     | 3박4일, 2회 |                       |
|                              | 소 계           | 6회         | 128       | 8      | 136    |          |                       |
| 도 해 양                        | 소통·공감 과정      | 2회         | 80        | -      | 80     | 2박3일, 2회 |                       |
|                              | 소 계           | 2회         | 80        | -      | 80     |          |                       |
|                              | 연수과정          | 제주를 탐(探)하라 | 8회        | -      | 160    | 160      | 2박3일, 4회/1박2일, 4회     |
| 교 육 원                        | 소 계           | 8회         | -         | 160    | 160    | 400      |                       |
|                              | 교육여행 및 일반수련활동 | 일 반 학 교    | 57교       | 3,900  | 502    | 4,402    | 14,089                |
|                              | 농 산 촌 학 교     | 27교        | 594       | 162    | 756    | 2,373    | 제주특강 40회, 작은음악회 5회 지원 |
|                              | 전지훈련          | 전 지 훈 련    | 3교        | 150    | 15     | 165      | 825                   |
| 연수지원                         | 교 직 원 연 수     | 10기관       | -         | 200    | 200    | 600      |                       |
| 교육사업합계                       |               |            | 4,852     | 1,047  | 5,899  | 19,071   |                       |
| 교 직원 복 지 시 설 ( 콘 도 및 생 활 실 ) |               | 연중         | -         | 9,000  | 9,000  | 27,000   |                       |
| 제주분원 합계                      |               |            | 4,852     | 10,047 | 14,899 | 46,071   |                       |

※ 제주형 아웃도어스쿨  소규모학교  전지훈련  교육여행  교직원연수

### 부록 3 해양기자재 보유 현황

#### ● 해양 체험활동 주요장비

| 장비명                    | 용도        | 수량 | 비고 |
|------------------------|-----------|----|----|
| 트랙터                    | 해양장비 운반용  | 1  |    |
| 동력모터보트(FRP 야마하 200HP)  | 바나나보트 안전선 | 1  |    |
| 수상오토바이(야마하(210~250HP)) | 수상활동 안전선  | 3  |    |
| 고무보트                   | 교육용       | 11 |    |
| 바나나보트(7·10인승)          | 교육용       | 2  |    |
| 구명뗏목                   | 교육용       | 2  |    |
| 에어도크                   | 교육용       | 2  |    |
| 카약 고무보트                | 교육용       | 13 |    |
| 바디보드                   | 교육용       | 60 |    |
| 오리발                    | 교육용       | 90 |    |

#### ● 해양 체험활동 안전장비

| 품명           | 용도              | 수량   |      | 비고          |  |
|--------------|-----------------|------|------|-------------|--|
| 구명조끼         | • 각종 해양활동 시 착용  | 본원   | 학생용  | 520         |  |
|              |                 |      | 지도자용 | 15          |  |
|              |                 | 제주분원 | 대여   | 80          |  |
| 레스큐튜브        | • 구조선 및 육상에서 사용 | 5    |      | 본원          |  |
| 드로우백         | • 고무보트에 비치 사용   | 24   |      | 본원          |  |
| 구명환          | • 안전선에 비치       | 31   |      | 본원          |  |
| 자동심장충격기(AED) | • 응급상황 발생 시 사용  | 3    |      | 본원2 / 제주분원1 |  |
| 구급상자         | • 환자 발생 시 처치    | 2    |      | 본원1 / 제주분원1 |  |



**해양을 향한 꿈!**  
**함께하는 해양교육**