



2021. 7.

2021년도 상반기 주요업무 추진상황



목 차

I . 일반현황	1
II . '21년도 비전과 추진전략	2
III . 전략목표별 추진상황	
1. 장학금지원	3
2. 미래인재양성	9
3. 인재플랫폼구축	15
IV . 주요현안사업	19

※ 붙임 : 2021년도 상반기 예산집행 현황

I. 일반 현황

1 조직 및 정·현원

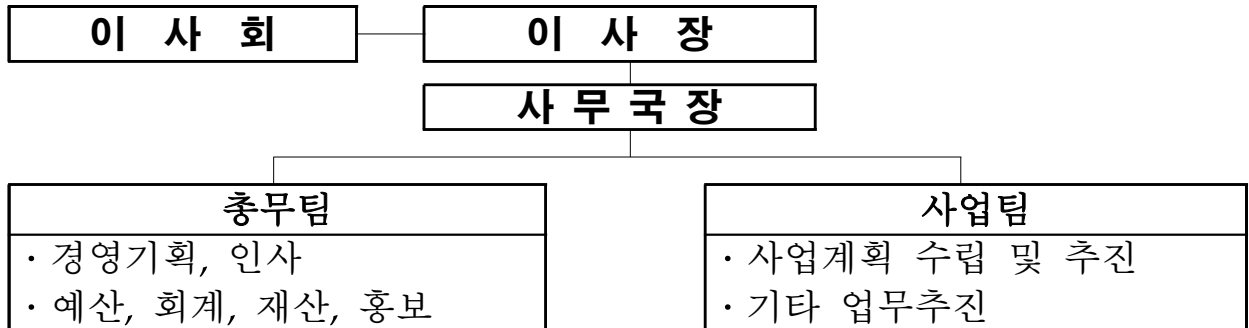

2 정·현원

구분	계	일반직					
		사무국장	1급	2급	3급	4급	5급
정원	6	1	-	-	3	2	
현원	6	1	-	-	1	2	2

3 예산현황 (‘21. 6. 14. 기준)

(단위 : 백만원)

구분		예산액	집행액
계		6,129	1,903
일반회계	계	6,057	1,887
	기관운영비	445	150
	목적사업비	1,722	651
	성과급	22	0
	기타영업외비용	95	86
	적립금	3,735	1,000
	예비비	38	0
특별회계	계	72	16
	특별지정	6	3
	지정	66	13

4 주요사업

- 우수인재 양성을 위한 장학금 지원사업
- 미래인재 양성을 위한 프로그램 운영
- 정부 또는 자치단체 등에서 인재양성 관련 위임·위탁하는 사업

Ⅱ. '21년도 비전과 추진전략

비
전

도민과 함께하는 충북인재양성



전략	장학금 지원	미래인재 양성	인재플랫폼 구축
이 행 과 제	<ul style="list-style-type: none"> ● 성적장학금 ● 수도권장학금 ● 특기장학금 ● 곰두리장학금 ● 도내대학장학금 ● 희망장학금 ● 특별지정장학금 ● 지정장학금 ● 대학생 학자금 대출이자지원 (위탁사업) ● 청년부실채무자 신용회복지원 (위탁사업) 	<ul style="list-style-type: none"> ● 대학인재 재능나눔 <ul style="list-style-type: none"> - 도내 대학생·대학원생 전공나눔(지역사회 기여) ● 대학생 정책제안발표대회 <ul style="list-style-type: none"> - 지자체 및 공공기관 정책 개선 및 반영기여 ● 미래지도자 수련회 <ul style="list-style-type: none"> - 중고생 리더십 프로그램 운영 ● 충북인재 멘토링(신규) <ul style="list-style-type: none"> - 선·후배 멘토링으로 진로·진학 지원 	<ul style="list-style-type: none"> ● 기금확충 <ul style="list-style-type: none"> - 안정적·효율적 기금운용 - 기부자 확대 - 기탁자 예우 실천 ● 인재관리 <ul style="list-style-type: none"> - 지역인재 DB관리 (장학생, 기탁자 등) - 분야별 멘토·멘티 연결 - 장학생 동문회 운영

Ⅲ. 전략목표별 추진상황

전략목표 1

장학금 지원

여 건

- 21세기 지식기반사회를 이끌어갈 창의적 우수인재 요구 증대
 - 세계화, 개방화 흐름 속에서 인재양성은 지역과 국가의 경쟁력
 - 장학사업의 보편성과 수월성의 조화를 통한 인재양성 필요
- ⇒ 국가와 지역 발전을 이끌어갈 우수인재 발굴·양성·관리 및 도민 교육복지 증진을 위해 장학금 지원

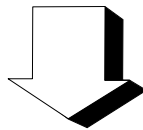

성 과 목 표

- | | |
|-----------|------------------------|
| 1 성적장학금 | 6 희망장학금 |
| 2 수도권장학금 | 7 특별지정장학금 |
| 3 특기장학금 | 8 지정장학금 |
| 4 곰두리장학금 | 9 대학생학자금대출이자지원(위탁사업) |
| 5 도내대학장학금 | 10 청년부실채무지신용회복지원(위탁사업) |

1 성적장학금

- 목 적 : 학업 성취감 및 동기부여로 지역 우수인재 양성
- 선발기준 : 학업성적 70%, 소득수준 30%
- 지 급 액 : 중학생 30만원, 고등학생 90만원, 대학생 2백만원
- 선발계획 : 800명(중 200, 고 300, 대 300), 930백만원
 - 상반기 실적 : 400명(중 100, 고 150, 대 150), 465백만원
- 향후계획
 - 하반기 선발(7~8월) 400명(중 100, 고 150, 대 150), 465백만원

2 수도권장학금

- 목 적 : 수도권 대학에 재학 중인 우수인재 발굴 및 대학생 장학금 수혜범위 확대
- 선발기준 : 학업성적 70%, 소득수준 30%
- 지 급 액 : 2백만원
- 선발계획 : 대학생 90명, 180백만원
 - 상반기 실적 : 45명, 90백만원
- 향후계획
 - 하반기 선발(7~8월) 45명, 90백만원

3 특기장학금

- 목 적 : 예술·체육·과학·기능분야 재능인재 발굴 및 지원
- 선발기준 : 수상실적 70%, 소득수준 30%
 - ※ 기능분야 : '21년 전국기능대회, 영농학생축제, 상업경진대회 수상자 또는 국제경기 중 전국기능경기대회와 동등한 입상실적이 있는 자
- 지 급 액 : 초 50만원, 중 70만원, 고 90만원, 대 2백만원
- 선발계획 : 100명, 100백만원
- 향후계획 : 하반기(7~8월) 연 1회 선발

4 고품두리장학금

- 목 적 : 장애한계를 극복하려는 장애학생 지원으로 자신감과 도전의식 고취
- 선발기준 : 학업성적 및 수상실적 50%, 소득수준 50%
- 지 급 액 : 초 50만원, 중 70만원, 고 90만원, 대 2백만원
- 선발계획 : 30명, 30백만원
- 향후계획 : 하반기(7~8월) 연 1회 선발

5 도내대학장학금

- 목 적 : 도내대학에 재학 중인 도민 및 도민의 자녀 지원
- 선발기준 : 성적 우수 또는 가정형편 곤란자 소속대학 총장 추천
- 지 급 액 : 1인 2백만원
- 선발계획 : 62명, 124백만원
- 향후계획 : 하반기(7~8월) 연 1회 선발

6 희망장학금

- 목 적 : 선행, 효행 등의 모범학생 및 재난, 사고 등으로 학업을 계속하기 어려운 학생 격려 및 지원
- 선발기준 : 선행, 효행실적, 소득수준 등
- 지 급 액 : 초 50만원, 중 70만원, 고 90만원, 대 2백만원
- 선발계획 : 20명, 40백만원
 - 상반기 실적 : 26명(초 5명, 중 4명, 고 15명, 대 2명), 22백만원
- 향후계획 : 수시 선발

7 특별지정장학금

- 목 적 : 기부자 명의 장학금 운영으로 도민 기탁금 참여 유도
- 선발기준 : 수혜자, 장학금 액수 등 기부자가 지정
- 지 급 액 : 박문복(5백만원), 권영선(1백만원)
- 선발계획 : 4명, 6백만원
 - 상반기 실적 : 5명, 3백만원
- 향후계획
 - 하반기 선발(7~8월), 3백만원

8 지정장학금

- 목 적 : 지역인재 양성을 위해 기부자가 지정한 대상자에게 장학금 지급
- 선발기준 : 수혜자, 장학금 액수 등 기부자가 지정
 - 더블유스코프 지정장학금 : 10명, 20백만원 / 충북소방본부 추천
 - 충북 소방공무원 중 소방발전에 기여한 자의 대학생 자녀
 - 오션브릿지 지정장학금 : 2명, 3백만원 / 보은소방서 추천
 - 보은군 소방공무원의 대학생 자녀
 - 다원엘리베이터 지정장학금 : 20명, 10백만원 / 학교 추천
 - 세광고 및 도내 특성화고 10개 학교 저소득층 학생
- 지 급 액 : 1인 0.5 ~ 2백만원
- 선발계획 : 30명, 30백만원
 - 상반기 실적 : 다원엘리베이터 지정장학금(20명, 10백만원)
오션브릿지 지정장학금(2명, 3백만원)
- 향후계획(더블유스코프 지정장학금)
 - 하반기 선발(7~8월) 10명, 20백만원

9 대학생 학자금 대출 이자지원

위탁사업

- 목적** : 경기침체 및 취업난으로 학자금 대출에 어려움을 겪고 있는 대학생 및 졸업 후 2년 이내 미취업자들에게 학자금 대출 이자지원 추진
- 주요내용** : 한국장학재단 학자금 대출이자 지원
- 지원대상** : 본인 또는 직계존속이 계속하여 1년 이상 도내에 주소를 둔 자 (재학생 및 휴학생과 졸업 후 2년 이내 미취업자, 소득 8분위 이하)
- 지원실적**
 - 상반기 신청 마감 및 이자 금액 확정(한국장학재단) 후 7월 중 지원
- 향후계획** : 상반기 이자지원 신청 1,815명 한국장학재단 자료송부(6월중) 하반기 이자지원 신청(10~12월 말까지)

10 청년 부실채무자 신용회복 지원

위탁사업

- 목적** : 학자금 대출 미상환으로 신용도판단정보에 등록되어 취업 및 경제활동에 어려움을 겪고 있는 청년 지원
- 주요내용** : 청년 부실채무자 분할상환 약정체결을 위한 초입금 (채무금액의 5%) 지원 및 신용도판단정보 등록해제
- 지원대상** : 본인 또는 직계존속이 계속하여 1년 이상 도내에 주소를 둔 만 39세 이하 학자금 대출 부실채무자
- 지원실적**
 - 상반기 실적 : 9명, 1.8백만원 지원
 - 총 22명 신청(9명 지원, 2명 한국장학재단 심사 중, 6명 서류 접수 중, 5명 탈락)
- 향후계획** : 신청기간(04. 19 ~ 11. 26) 중 수시 지원

미래인재 양성

여 건

- 지속가능한 충북 발전에 기여하는 인재양성 요구 증대
 - ⇒ **충북형 미래인재 프로그램 운영을 통한 인재지원**
- 학력과 인성을 겸비한 인재양성 기반 마련 필요
 - ⇒ **다양한 분야의 인재들이 자신의 역량을 키울 수 있는 기회제공**

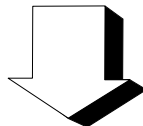

이 행 과 제

- 1** 대학인재 재능나눔
- 2** 대학생 정책제안 발표대회
- 3** 충북인재 멘토링
- 4** 미래지도자수련회

1 대학인재 재능나눔

사업개요

- 참가대상 : 도내 대학생 및 대학원생 개인 또는 팀
- 참가인원 : 17팀(138명) * 붙임 : 대학생 재능나눔 지원현황
- 참가분야 : 교육·강의, 건축, 봉사, 건강관리, 예능 등
- 사업기간 : 3 ~ 12월
- 지원기준 : 실현가능성, 도전정신 등 제안서 평가

주요내용

- 대학생 및 대학원생의 재능나눔 활동 지원으로 함께하는 충북 실현
- 다양한 재능나눔 활동을 통한 지역발전 및 대학생·대학원생 역량 강화

소요예산 : 33백만원(사업비 및 일반경비 포함)

향후계획 : 결과 보고회(12월)

[붙임]

2021년 대학생 재능나눔 지원현황

(단위: 천원)

연번	학교 및 전공	인원	팀 명	활동내용	지원금액
계	17팀	138	-		29,890
1	충북대 주거환경학과	10	하투맨	독거노인 및 저소득층 집수리 및 청소봉사	1,858
2	서원대 사회복지학과 외 1	20	찾아가는 아동인권 인형극단	아동인권교육 인형극활동 (지역 어린이집)	2,170
3	성균관대 경영학과 외 1	2	설광이	저소득층 학생 학습 및 진로지도	1,550
4	건국대 사회복지학과	8	점박사들	시각장애 이해교육 및 체험활동	956
5	건국대 미술치료학과 외 4	5	청.중.담	충북 청년 치유 서비스 및 창업교육 제공을 통한 삶 증진	2,320
6	충북대 디자인학과 외 5	8	어울림	미디어 제작 교육 캠프	2,312
7	건국대 사회복지학과	12	kuku단	복지 사각지대에 놓인 아동을 위한 개인위생 키트 제공 및 만들기 체험	1,556
8	충북대 아동복지학과	3	로즈마리	저소득 가정의 문화적 격차 해소를 위한 키트 나눔 프로그램	1,266
9	청주교대 사회교육과 외 2	3	모두	지역 청소년들에게 문화예술 프로그램 교육 봉사	1,600
10	한국교통대 건축공학과 외 4	15	러빙프렌즈	소외계층 집수리 봉사	2,230
11	유원대 산업정보대학원 외 3	6	통.감.자	한부모가정 아동의 자존감 향상을 위한 프로그램 진행	2,302
12	홍익대 회계학과 외 2	3	빵으로 공백메우기	지역 복지시설 유럽 디저트 체험	880
13	경희대 사회학과 외 5	6	혁신학교 졸업생연대[까지]	혁신학교 학생 자치 멘토링	2,160
14	충북대 도시공학과	8	혜움	도시재생을 주제로 하여 학생들 대상으로 프로그램 진행	2,069
15	충남대 경영학과 외 4	5	통굴탱굴	통계교육 재능나눔 봉사	828
16	서원대 바이오코스메틱과 외 8	12	투게더	충북 아동들 대상으로 디퓨저 제작 체험 봉사	1,940
17	서원대 제약공학과 외 8	12	꿈빛파티시엘	충북 아동들 대상으로 케이크 제작 체험 봉사	1,893

2 대학생 정책 제안 발표대회

□ 사업개요

- 참가대상 : 충북 도내에 1년 이상 계속 거주한 도민 및 도민의 자녀
- 팀(2인)으로 출전할 경우 1인 이상 거주조건 충족 시 참가 가능
- 참가인원 : 18명(13건)
- 개최시기 : 6월 11일(금)
- 개최장소 : 충북연구원 대회의실

□ 주요내용

- 충북관련 이슈 및 다양한 주제 선정으로 지역관심 제고
- 창의적인 정책 제안으로 도정 정책 및 재단 사업 반영

□ 소요예산 : 15백만원

□ 심사결과 : 8팀 입상, 시상금 총 7.5백만원

순위	제안분야	제안제목	제안자(팀)
대상 (2백만원)	충북인재양성	능동적 인재를 육성하는 Dreamroom	꿈키움
최우수 (1.5백만원)	참여권리	청소년들을 위한 정책학교 운영 및 학점화	신우솔
우수 (1백만원)	복지문화	한마음 한뜻으로 함께, 장애인-비장애인 통합 체육 활동	신수민
	기타	충북플로깅앱으로 담배공초 無의 충북!	플로깅 권장합세예
장려 (0.5백만원)	참여권리	민원처리과정을 택배 배송과정처럼 실시간으로 조회할 수 있게 해주세요	이현규
	일자리	충북 청년 맞춤형 스튜디오 제공 서비스	이재헌
	복지문화	멘투어링(men:touring)	동섬투어
	지방분권 지역균형발전	육거리 시장 활성화 방안- 지리학적 관점에서 도출해낸 원인을 바탕으로	김진욱

□ 향후계획 : 입상자 간담회 추진(7월 중), 제안내용 유관기관 송부(7월 중)

3 충북인재 멘토링

□ 사업개요

- 참가대상 : 충북 도내에 1년 이상 계속 거주한 도민 및 도민의 자녀 중 고등학생 및 대학생
- 참가인원 : 427명(멘토 30, 멘티 69, 입시설명회: 학부모 등 328)
 - 목표인원 : 420명(멘토 30, 멘티 90, 입시설명회: 학부모 등 300)
- 사업기간 : 2월 ~ 10월
- 추진방식 : 비대면 온라인(카카오톡, 줌, 이메일 등)
 - ※ 멘토(대학생),멘티(고등학생) 협의 후 일부 대면 진행

□ 주요내용

- 1(대학생 멘토):3(고등학생 멘티) 개별 및 그룹 멘토링
 - 모의고사 등 시험 분석, 자기소개서 작성 및 첨삭 지도, 전공 및 진로탐색 등
- 전문가 대입설명회(5월 1일 개최)를 통한 입시정보 제공

□ 소요예산 : 25백만원

□ 향후계획

- 멘토링 최종활동보고서 제출(9월 중)
- 우수멘토 선발 및 멘토링 활동비 지급(10월 중)

4 미래지도자 수련회

사업개요

- 참가대상 : 도내 중·고등학생
- 참가인원 : 150여명
- 진행방식 : 비대면 온라인
- 사업기간 : 2021년 6월 ~ 2021년 10월

주요내용

- 온라인 진로·적성 진단검사
 - 학과계열선정검사(과목선호도 / 성취도검사, 학과적합도 검사, 계열 선호도 검사, 직업환경선호도 검사)를 통한 진로선택 활용기회 제공
 - 학부모 유형검사(자녀교육 및 지도방향을 찾는 데 도움)로 자녀양육 및 교육 스타일을 진단할 수 있는 기회 제공
- 비대면 전공체험
 - 진로·적성 진단검사를 토대로 계열별(학과별)로 나누어 비대면 전공체험 진행
 - 대학생 멘토 8명(학과별 1명)의 비대면 전공 멘토링
- 명사 특강
 - 구수환 감독의 '미래시민교육' 및 영화 '부활' 상영
- 사회리더 멘토링
 - 경제, 행정, 문화, 예술 등 직업별 사회리더 멘토단을 구성하여 중·고등학생과의 온라인 질의응답을 통한 직업·진로 상담

소요예산 : 21백만원

향후계획 : 참가 후기 및 결과보고(11월 중)

전략목표 3

인재플랫폼 구축

여 건

- 안정적이고 지속적인 우수인재 양성을 위한 효율적인 기금운용
- ⇒ 효율적 기금운용을 통한 수입액 극대화 및 다양한 기탁자
예우로 기부금 확대
- 지역인재 커뮤니티 조성 및 인재양성 도민 공감대 형성
- ⇒ 지역 인재간 교류 및 멘토·멘티 연결로 충북의 위상 및 발전 도모

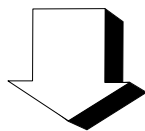

이행과제

- 1 기금확충
- 2 인재관리

1 기금확충

□ 기금운용

○ 안정적이고 지속적인 사업추진을 위해 중수익을 기대할 수 있는 상품에 분산 예치

- 예치금액 : 총 82,320백만원

· 정기예금(36,620백만원), 채권(30,700백만원), 즉시연금(15,000백만원)

- 운용수익 : 총 767백만원(하반기 990만원 이자 발생 예정)

※ 상품별 수익(21.06.14 현재) : 정기예금 54백만원, 채권 331백만원, 즉시연금 116백만원
법인세 환급금 266백만원

- 기금운용의 안정 및 효율성 강화를 위해 기금관리위원회 개최

· 제13차 기금관리위원회 개최(02.22) : 기금운용비중 조정 등 논의

○ 직원교육 강화

- 재단 기금운용사(삼성증권 및 신한금융투자)를 통한 기금운용 담당자 교육 실시(상반기 1회)

· 국내외 경기상황 및 채권운용, 신규금융상품 설명 등

□ 홍보를 통한 기부금 활성화

○ 재단 홍보를 통한 기부금 확충

- '20년 기부금 321백만원 → '21년 상반기 128백만원(전년 대비 39.88%)

○ 적극적인 보도자료 배포를 통한 재단 홍보

- 언론보도 건수 : 총 10개 기사(75곳 게재)

- 젊은층을 위한 SNS 활용 강화(휴대전화 문자, 페이스북 등)
 - 문자발송(48,218건 발송), 페이스북 게시물(13건), 카카오톡채널(7건)
- 충북도 및 시·군 홍보물 활용
 - 충북도정 소식지, 시·군 소식지 등 재단 소식 게재 협조
- 재단 소식지 발행 : 연 8,000부(장학생, 기탁자, 도내기업 등)
 - 7월 중 소식지 4,000부 발송 예정(상·하반기 각 1회 발송)
- 농협 ATM (충북 도내) 및 BIS(버스도착정보시스템, 청주충주제천) 전광판 홍보
- 도내 11개 시·군 버스 광고
- CMS 등 소액기부 참여 독려
 - CMS 및 계좌이체 평균 기부인원 : '20년 64명 → '21년 65명
 - 월 평균 기부액 : '20년 66만원 → '21년 68만원
- 기탁자 예우 방안 추진
 - 이사장 면담, 감사장 증정, 보도자료 제공, 지역특산물 배송
연말세액 공제 등
 - 상반기 예우대상자 5곳, 총 75만원 지역특산물 발송 예정
 - 재단 소식지 및 SNS 당해연도 기탁자 소개(반기별)
 - 온라인 명예의 전당 현액
- 소요예산 : 31백만원(행사홍보비 28백만원, 기탁자 예우 3백만원)

2 인재관리

□ 인재관리

- 2021년 지역인재 DB등록(장학생 및 재단 사업 참가자, 기탁자 등)
 - 총 2,385명 등록(기탁자 10, 장학생 498, 신청자 1,622, 사업참여(학부모 제외) 255)
 - 장학생을 비롯한 재단 사업 참여자들의 DB구축을 통하여
충북도정 및 재단사업의 적극적인 홍보로 관심과 참여 유도
 - 전공 분야별 멘토·멘티 연결로 지역인재 커뮤니티 조성
- 장학생 만남의 장 개최(장학생 총동문회)
 - 개최시기 : 11월 말 ~ 12월 중
 - 장학생 기수별 모임을 통해 지역인재간 유대관계 강화 및 지역 봉사활동
 - 소요예산 : 3백만원
 - 향후계획 : 총동문회 참가자 모집(11월 중)

□ 정보화체계 관리

- 재단 홈페이지 관리(DB관리 포함) 및 장학생 온라인 접수시스템 유지보수
- 소요예산 : 15백만원
- 향후계획
 - 장학생 온라인 접수시스템 개선 등 용역계약 체결(7~8월 중)

IV. 주요현안사업

현안사업 : 2021년 하반기 장학생 선발

□ 사업개요

○ 공 고 일 : 7~8월

○ 선발분야

- 성적, 수도권, 특기, 곰두리, 희망, 도내대학, 특별지정, 지정

○ 선발인원 : 662여명, 850여백만원

○ 지원대상

- 공고일 현재 1년 이상 도내에 주소를 두고 계속 거주하는 도민
및 도민의 자녀로서 국내 고등학생, 국내·외 대학생

※ 거주기간이 1년 미만일 경우 5년 이상 거주한 사실이 있는 도민도 신청 가능

○ 신청방법 : 재단 홈페이지 온라인 접수 또는 추천

- 온라인 접수 : 성적, 수도권, 특기, 곰두리장학생

- 추천 : 희망, 도내대학, 특별지정, 지정장학생

○ 선발기준

- 성적·수도권장학생 : 성적 및 실적 70%, 소득수준 30%

- 특기장학생 : 수상 및 실적 70%, 소득수준 30%

- 곰두리장학생 : 성적(수상) 실적 50%, 소득수준 50%

- 희망장학생 : 도내 학교 및 사회복지 기관 등 추천

- 도내대학장학생 : 대학 총장 추천

- 특별지정장학생 : 기탁자 지정

- 지정장학생(더블유스코프) : 충북소방본부 추천

붙임

2021년도 상반기 예산집행 현황

총괄

(단위 : 천원, %)

구분		예산액	집행액	잔액	집행률	비고
계		6,129,353	1,902,578	4,226,775	31.04%	
일반회계		6,057,352	1,887,078	4,170,274	31.15%	
특별회계	특지	6,236	2,500	3,736	40.09%	
	지정	65,765	13,000	52,765	19.77%	

일반회계

(단위 : 천원, %)

구분			예산액	집행액	잔액	집행률	비고
장	관	항목					
재단사무국운영비			6,057,352	1,887,078	4,170,274	31.15%	
기관운영비			445,369	149,503	295,866	33.57%	
인건비			279,442	96,705	182,737	34.61%	
급여			215,174	88,353	126,821	41.06%	
수당			42,768	8,352	34,416	19.53%	
퇴직연금부담금			21,500	0	21,500	0.00%	
경상비			165,927	52,798	113,129	31.82%	
복리후생비			34,245	12,835	21,410	37.48%	
업무추진비			8,000	1,376	6,624	17.20%	
관서업무비			1,680	500	1,180	29.76%	
직무수행경비			5,400	2,250	3,150	41.67%	

(단위 : 천원, %)

구 분				예 산 액	집 행 액	잔 액	집행률	비고
장	관	항	목					
			행사운영비	2,000	0	2,000	0.00%	
			회의운영비	14,860	5,050	9,810	33.98%	
			여 비	5,100	585	4,515	11.47%	
			소모품비	6,440	1,416	5,024	21.99%	
			도서인쇄비	4,300	1,155	3,145	26.86%	
			수선유지비	400	0	400	0.00%	
			지급수수료	36,990	22,399	14,591	60.55%	
			보험료	2,800	1,313	1,487	46.89%	
			직무교육비	1,500	0	1,500	0.00%	
			공공요금세 및 제세	8,712	1,034	7,678	11.87%	
			수도광열비	2,100	725	1,375	34.52%	
			자산취득비	2,700	0	2,700	0.00%	
			행사홍보비	28,700	2,160	26,540	7.53%	
			성 과 급	21,670	0	21,670	0.00%	
			성 과 급	21,670	0	21,670	0.00%	
			성 과 급	21,670	0	21,670	0.00%	

(단위 : 천원, %)

구분			예산액	집행액	잔액	집행률	비고
장	관	항목					
		목적사업비	1,722,150	650,950	1,071,200	37.80%	
		자체사업	1,535,000	612,380	922,620	39.89%	
		장학금지원	1,404,000	577,800	826,200	41.15%	
		미래인재양성	110,000	34,580	75,420	31.44%	
		인재플랫폼구축	21,000	0	21,000	0.00%	
		위탁사업	187,150	38,570	148,580	20.61%	
		대학생학자금 대출이자지원사업	160,950	16,100	144,850	10.00%	
		청년부실채무자 신용회복지원사업	26,000	22,466	3,534	86.41%	
		이자수입반환	200	4	196	2.00%	
		기타영업외비용	95,000	86,625	8,375	91.18%	
		기타영업외비용	95,000	86,625	8,375	91.18%	
		보조금반환금	95,000	86,625	8,375	91.18%	
		적립금	3,735,628	1,000,000	2,735,628	26.77%	
		적립금	3,735,628	1,000,000	2,735,628	26.77%	
		적립금	3,735,628	1,000,000	2,735,628	26.77%	
		예비비	37,535	0	37,535	0.00%	
		예비비	37,535	0	37,535	0.00%	
		예비비	37,535	0	37,535	0.00%	

□ 특별회계

○ 특별지정장학금

(단위 : 천원, %)

구분			예산액	집행액	잔액	집행률	비고
장관	항목						
특별지정장학금			6,236	2,500	3,736	40.09%	
	박문복장학금		5,319	2,500	2,819	47.00%	
	장학금	장학금지원	5,319	2,500	2,819	47.00%	
		장학금지원	4,043	2,500	1,543	61.84%	
		장학금적립	1,276	0	1,276	0.00%	
	권영선장학금		917	0	917	0.00%	
	장학금	장학금지원	917	0	917	0.00%	
		장학금지원	700	0	700	0.00%	
		장학금적립	217	0	217	0.00%	

○ 지정장학금

(단위 : 천원, %)

구분			예산액	집행액	잔액	집행률	비고
장관	항목						
지정장학금			65,765	13,000	52,765	19.77%	
	더블유스코프장학금		51,155	0	51,155	0.00%	
	장학금	장학금지원	51,155	0	51,155	0.00%	
		장학금지원	20,000	0	20,000	0.00%	
		장학금적립	31,155	0	31,155	0.00%	
	테크원장학금		1,610	0	1,610	0.00%	
	장학금	장학금지원	1,610	0	1,610	0.00%	
		장학금지원	0	0	0	0.00%	
		장학금적립	1,610	0	1,610	0.00%	
	다원엘리베이터장학금		10,000	10,000	0	100.00%	
	장학금	장학금지원	10,000	10,000	0	100.00%	
장학금지원		10,000	10,000	0	100.00%		
장학금적립		0	0	0	0.00%		
오션브릿지장학금		3,000	3,000	0	100.00%		
장학금	장학금지원	3,000	3,000	0	100.00%		
	장학금지원	3,000	3,000	0	100.00%		
	장학금적립	0	0	0	0.00%		