

'95 주 요 업 무 계 획

소 방 본 부

목 차

I. 기 본 현 황	3
1. 기구 및 정원	5
2. 부서별 기능 및 주요업무	6
3. 소 방 현 황	7
II. '94 소방시책의 기본방향	11
1. 추 진 배 경	13
2. 기 본 방 향	14
III. '95 주요업무 계획	15
1. 신설 소방관서 청사확보	17
2. 관서 운영 정원 증원	18
3. 소방행정 인력의 정예화	19
4. 소방장비 보강	20
5. 소방공직기강 확립	21
6. 구급·구조 업무의 전문화 및 봉사기능의 확대	22
7. 범도민 화재예방의식 고취	23
8. 대형화재 사고예방 및 관리 강화	24
9. 화재 진압능력의 제고	25
10. 의용소방대 운영의 활성화	26
11. 소방용수 시설 보강	27

기 본 현 황

1. 기구 및 정원

※ 3과 8계 41명

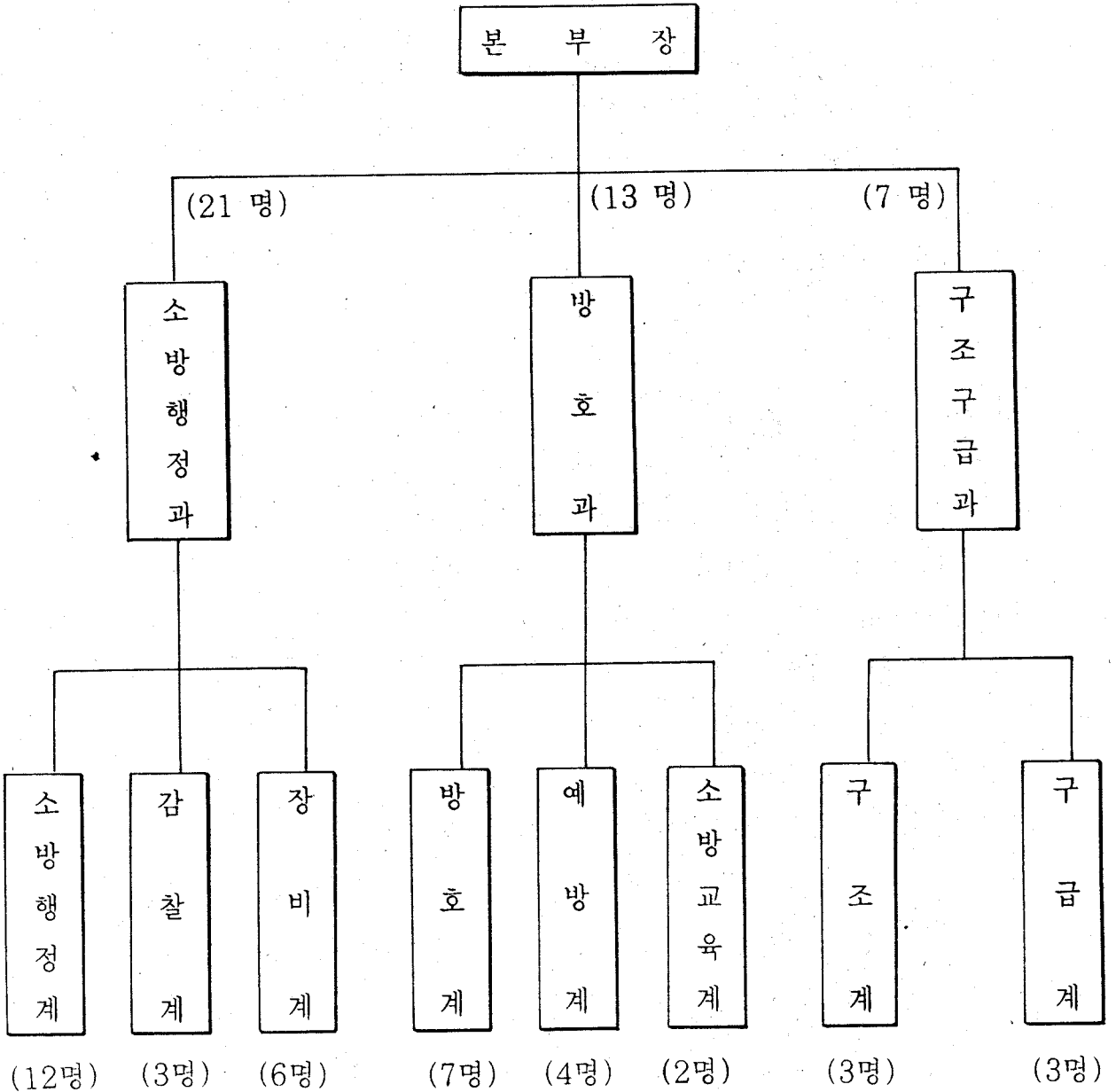

※ 조직개편 : '94. 12. 31 구조구급과 신설

2. 부서별 기능 및 주요업무

소방행정과

- 소방행정 기본운영 계획 수립
- 소방관서 설치 및 소방공무원 정·현원 관리
- 소방관계 법규제정 및 개폐
- 소방공무원 인사운영
- 소방장비 보강
- 소방관서 감사, 감찰
- 소방예산 편성 및 집행

방 호 과

- 화재진압 기본계획 수립운영
- 의용소방대 육성관리
- 소방용수시설 설치 유지 관리
- 화재예방 대책
- 소방민원 접수 처리
- 소방공무원 교육
- 민간 소방조직 육성 관리

구조구급과

- 구조대책에 관한 사항
- 구조기술의 연구 및 지도에 관한 사항
- 구급업무의 계획 및 조사에 관한 사항
- 구급기술, 지도에 관한 사항
- 구조차량 및 구급기자재의 관리에 관한 사항

3. 소 방 현 황

□ 관 서

(단위 : 개소)

계	소 방 서	파 출 소	의 용 소 방 대
27	5	22	153

□ 인 력

(단위 : 명)

계	소 방 공 무 원	기 능 직	의 용 소 방 대 원
722	716	6	4,690

□ 장 비

(단위 : 대)

계	인 명 구 조 장 비	진 압 장 비	구 급 장 비	행 정 장 비
247	3	188	30	26

소방용수 시설

(단위 : 개소)

계	소 화 전	급 수 탐	저 수 조	지 정 수 리
1,429	1,103	84	27	215

민간소방 조직

(단위 : 명)

계	청 원 소 방 원	방 화 관 리 자	위험물안전관리자
5,775	117	3,022	2,636

소방대상물

(단위 : 개소)

계	대형화재취약대상	일 반 대 상	위험물저장취급시설
13,115	176	9,458	3,481

□ 소방 예산

【예산 규모 : 16,585,890 천원】

○ 관 서 별

• 소방 본부	16,423,944 천원
• 청주소방서	38,532 천원
• 충주소방서	31,004 천원
• 제천소방서	29,604 천원
• 영동소방서	21,273 천원
• 증평소방서	41,533 천원

○ 비 목 별

• 인건비	8,423,443 천원
• 물건비	4,733,316 천원
• 이전경비	549,961 천원
• 자본지출	2,879,170 천원

※ 도 예산 규모 대비

• 도 총 예산	456,720,409 천원
• 소방 예산	16,585,890 천원 (3.63%)

'95 소방시책 기본방향

1. 추진배경

□ 소방행정 수요의 변화

- 고층건물의 급증 ————— 특수장비 보강의 필요성 증대
 - ※ '89년 이후 307개동 신축 (연평균 135% 증가)
- 읍·면지역 화재취약성 증가 ————— 지역주민 관서신설 요청
 - ※ [농공단지 33개단지 213개 업체 가동
읍·면 소재지 인구집중 현상 가속화
- 화재발생율 증가 ————— 소방 인력의 정예화
 - ※ 연간 700여건 발생 (연평균 14% 증가)
- 구급·구조 요인의 급증 ————— 소방서비스의 질적 향상 기대
 - ※ 연간 4,500여건 발생 (연평균 35% 증가)

□ 도민 소방인식의 변화

- 광역 자치소방 정착에 따른 기대 심리 변화
 - 광역 중심 분업에 의한 소방수혜 균형유지 요청
 - [관서신설 및 보유장비 현대화
 - 구급·구조등 봉사활동 기능 도입
 - 정보화 사회에 대응한 초동 출동망 구성 요청
 - 광역 무선 통신망 구축 필요성 증대

2. 기 본 방 향

소방정책 3대기조

- | | | |
|-------------|-------|--------|
| ○ 소방력의 균형보강 | _____ | 신뢰소방구축 |
| ○ 서비스의 질적향상 | _____ | 봉사영역확대 |
| ○ 진압인력의 정예화 | _____ | 인명안전보장 |

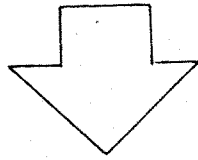

새롭게 변화된 선진소방 구현

- 소방력의 단계적 보강
 - 관서증설 및 청사 확보
 - 관서운영 정원의 적기 보강
 - 소방장비 현대화의 지속적 추진
- 대민봉사기능의 확대
 - 소방, 공작기강의 확립
 - 구급·구조업무의 전문화
 - 생활민원 봉사영역의 확대
- 소방활동 능력의 제고
 - 범도민 화재예방 의식 고취
 - 대형화재 원천 봉쇄
 - 특수화재 진압능력 배양

도민의 복지증진 기여

'95 주 요 업 무 계 획

1. 신설 소방관서 청사확보

□ 신설관서 청사확보

○ '94 승인관서 청사 신축 2개소

○ 청주 가경파출소 신축

• 건물규모 : 지하 1층, 지상 2층, 연면적 150평

• 예산투자 : 354,640 천원

〔 확보 부지(199평) 기부채납추진
건축비 354,640 천원 ('95 추경확보 추진)

• 추진일정

- 부지등기취득 : '95. 3. 30

- 건축설계 : '95. 6. 30

- 건축시공 : '95. 7. 30

- 완 공 : '95. 12. 30

○ 제천 매포파출소 신축

• 건물규모 : 지하 1층, 지상 2층, 연면적 150평

• 예산투자 : 354,640 천원

〔 부지 도유지 활용 (589 평)
건축비 354,640 천원

• 추진일정

- 건축설계 : '95. 3. 30

- 건축시공 : '95. 4. 30

- 완 공 : '95. 9. 30

2. 관서 운영정원 증원

□ '95 신설관서 운영정원 증원 _____ 22 명

○ 가경파출소 11 명

○ 매폰파출소 11 명

□ 신규구입 소방장비 운영정원 증원 _____ 80 명

○ 사다리차 3 대 : 12 명

○ 구 난 차 4 대 : 40 명

○ 화 학 차 2 대 : 8 명

○ 기 타 차 12 대 : 20 명

□ 소방차 운전 기능직 소방공무원화 추진

○ 소방직 정원 증원 82 명

○ 기능직 정원 감축 82 명

□ 추진 일정

○ 소요 인원 판단 : '95. 1. 31

○ 정원 승인 신청 : '95. 7. 30

○ 임 용 배 치 : '95. 10. 31

3. 소방행정 인력의 정예화

□ 충남소방학교 위탁교육

- 교육과정 : 3개과정 169 명
 - 신임 교육과정 소방사반 66 명
 - 기본 교육과정 소방장반 27 명
 - 특별 교육과정 (의용소방대) 76 명
- 소요예산 : 65,156 천원
 - 위탁 교육비 : 14,070 천원
 - 여 비 : 51,086 천원

□ 내무부 소방학교 교육

- 교육과정 : 2개과정 40 명
 - 기본 교육과정 4개반 30 명
 - 전문 교육과정 3개반 10 명
- 소요예산 : 20,000 천원 (여비)

□ 직장교육 및 직무연찬

- 예방검사관 교육 1 회 74 명
- 소방공무원 체력검정 1 회 558 명
- 소방행정 연찬대회 1 회

4. 소방장비 보강

□ 신규 보강 _____ 21 대 (247대 → 268대)

○ 인명구조장비 _____ 13 대

[사 다 리 차	3 대
	구급, 구난차	9 대
	소 방 정	1 척

○ 특수화재 진압장비 _____ 5 대

[화 학 차	2 대
	배 연 차	2 대
	조 명 차	1 대

○ 행정 장비 _____ 3 대

[지휘·승용차	2 대
	화 물 차	1 대

□ 노후 차량 교체 _____ 10 대

○ 15년초과 노후차량 대체차

□ 소요 예산 _____ 2,788,500 천원

○ 국 비 1,526,500 천원

○ 지방비 1,262,000 천원 ('95 추경확보추진 666,500 천원)

□ 추진 일정

○ 사양서 검토 : '95. 2. 28

○ 조달 계약 발주 : '95. 6. 30

○ 조달 구매 배치 : '95. 10. 31

5. 소방공직 기강 확립

□ 소방관서 행정감사

- 종합감사 : 3개 기관 (제천, 영동, 증평소방서)
- 부분감사 : 2개 기관 (청주, 충주소방서)
- 기강감사 : 29개 관서 (소방서 5, 파출소 24)

□ 소방분야 취약업무 집중 관리

- 취약업무 추적조사 년 2회
- 민원인 기관 평가제 실시 분기 1회
- 취약업무 담당자 감찰카드 작성 특별관리 60명

□ 기관장 책임 사정체제 확립

- 소속직원의 신상관리 및 애로·고충사항 수렴 분기 1회
- 감사, 감찰활동 평가제 운영 년 2회

□ 변화와 개혁의 지속적 추진

- 취약분야 장기근속자 교체
- 공직 부적격자 도태
- 시책이념 교육의 강화

6. 구급·구조업무의 전문화 및 봉사기능의 확대

□ 구급·구조업무의 직제 보완 및 소방력 보강

- 소방본부·소방서 구조·구급 직제 보완
 - 소방본부 : 구조·구급과
 - 소방서 : 구조·구급계 (청주소방서 : 구조·구급과)
- 구조·구급관련 소방력 보강
 - 구급대 : 파출소당 1개대
 - 중부고속도로 119 구급대 정예화
 - 한국도로공사와 유무선망 구축
 - 구조대 : 소방서당 1개대
 - 특별구조대 정원 증원 20명
 - 군 특수병과 출신자 특채 충원
- 119 수난구조대 보강 (충주호)
 - 소요예산 : 1,000,000 천원 (소방정 구입)
 - 국비 : 500,000 천원
 - 지방비 : 500,000 천원 ('95 추경확보 추진)

□ 대민 봉사기능의 확대

- 소방시설 무료수리 봉사반 운영
- 소화기 사용요령 상설 교육장 설치
- 민생 소방 자원봉사 활동 강화
 - 한해, 수해등 소방장비 급수 지원 확대
 - 생활민원 발생시 긴급지원 활동체제 유지

7. 범도민 화재예방의식 고취

□ 소방 인구의 저변 확대

- 어린이 소방대원을 통한 가정방화점검 체제 유지 19,651 명
- 직장 자위소방대원의 홍보요원화 75,637 명
- 의용소방대원 홍보역량 강화 4,690 명

□ 화재예방 홍보 및 교육 강화

- 마스크를 통한 홍보 확대
- 다양한 홍보자료 개발 보급
- 불조심 강조의 달 집중홍보 활동 전개
- 소방교육 기회 확대 : 민방위 교육, 직장 교육, 어린이 안전교실 등

□ 소화기 갖기 운동의 전개

- 소화기 선물 보내기 운동 적극 추진 : 개업, 이사 등
- 소화기 판매업소 확대 : 상설 판매장 설치 운영

□ 소방홍보 기법의 다양화 추진

- 소방관련 주민여론 청취 시책 반영 : 소방 모니터제 운영
- 화재예방 점검의 날 지정 운영 : 가정, 직장 구분 실시

8. 대형 화재사고 예방 및 관리 강화

□ 취약대상 구분 관리

- 대형화재우려 대상 업선 관리 176 개소
- 소방공무원 지정 관리대상 조정 430 개소
- 1·2급 방화관리 대상 정비 3,022 개소

□ 특수장소 소방검사 내실화

- 화재취약 특별관리대상 합동점검 년 2회
- 위험물 제조소등 안전진단 년 2회
- 인명피해 우려시설 현장지도 월 1회
- 대상별 자체점검 년 4회

□ 자위 소방능력의 향상

- 직장 자위대 일제 정비 3,022 개대
- 방화관리자 및 위험물 안전관리자 교육 5,658 명
- 직능 단체별 소방안전 교육 5 개 단체

□ 소방시설 시공 및 유지관리 철저

- 소방시설 공사업 지도 감독 년 1회
- 소방용 기계·기구 제조업 품질관리 지도 년 1회

2. 소방력의 제고

□ 화재진압 인력의 정예화

- 소방기술 경연대회 년 1회
- 소방장비 조작 및 소방전술 훈련 년 12회
- 119 특별 구조대 시범 훈련 년 1회

□ 광역 소방 응원체제 확립

- 광역 소방 응원협정 정비
 - 소방관서 (관내 5개서, 관외 4 시도) 9 개소
 - 소방차 보유 기관 (군부대 4개소, 민간업체 5개소) 9 개소
 - 헬기 보유 기관 (경찰 항공대 1, 군부대 3) 4 개소
 - 민·관·군 합동 소방훈련 년 1회

□ 자위 소방조직 육성

- 산업체 소방차량 점검 보강 5 대
- 소방장비 조작요원 특별교육 년 4회
- 직장 자위소방대원 정예화 년 4회
 - 합동 및 지도훈련 강화
- 청원소방원 활동기능 강화 117 명

10. 의용소방대 운영의 활성화

□ 의용소방대원의 정예화

- 일제 점검 년 2회
- 교관요원 교육 년 1회
- 훈련능력 평가 년 1회
- 교육훈련 지도 담당제 운영
 - 편 성 : 소방공무원 87명
 - 운 영 : 매월 정기교육시 훈련 지도
- * ○ 특별 훈련
 - 대 상 : 소방차 보유 읍·면지역 의용소방대원
 - 시 기 : 연간 1회

□ 사기양양 대책

- 군지역 의용소방대 운영권 이관 (도 → 군)
- 출동수당 상향조정 5,600 원 → 11,900 원
- 선진지 견학 년 1회
- 간담회 개최 년 2회
- 자녀장학금 지급 235 명
- 대원 피복 지급 2,354 명

11. 소방용수 시설 보강

□ 추진 방침

- 화재현장의 원활한 용수 공급 체계 확립
- 도시특성 및 지역별 소방여건 반영 보강
- 고지대, 밀집지역 용수 수요지역 선정 보강

□ 추진 계획

• ○ 용수 공급체계 확립을 위한 정기점검

- 일제 조사 : '95. 4월말한
- 정기 조사

[비화재기 (매월 1회)
동 절 기 (매월 2회)

○ 고장 용수시설 보수

- 대 상 : 70 개소
- 소요예산 : 56,000 천원