

'98 주 요 업 무 계 획

소 방 본 부

목 차

I. 기본현황	401
1. 일반현황	402
2. 주요소방현황	405
3. 주요소방활동현황	406
II. '98 소방행정의 기본방향과 목표	407
III. '98 주요업무계획	409
1. 소방청사 신·증축	410
2. 소방장비 보강	411
3. 소방공무원 사기양양	412
4. 엄정한 공직기강 확립	413
5. 소방공무원 교육훈련의 강화	414
6. 화재 초기진압태세 확립	415
7. 화재예방을 위한 선제행정 강화	416
8. 범도민 소방안전의식 고취	417
9. 위험물 안전관리의 내실화	418
10. 재래시장 소방안전관리 강화	419
11. 소방통신망 확충	420
12. 긴급구조·사고수습능력 배양	421
13. 119구급대 운영체계 확립	422
14. 봉사소방영역 확대	423

기 본 현 황

1. 일반현황

□ 기구 : 3과 7계 1실 42명

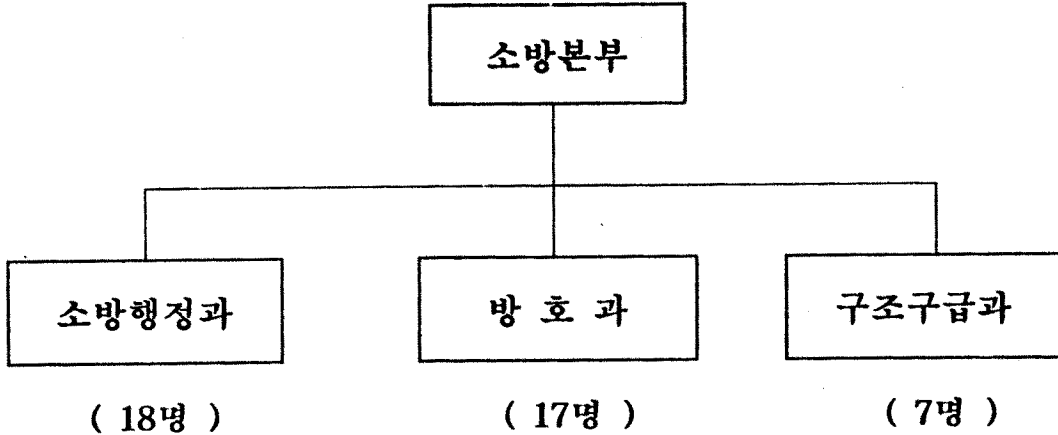

※ 6개소방서, 24개 파출소, 9구조대

□ 정원

(단위 : 명)

구 분	계	소방감	소방정	소방령	소방경	소방위	소방장	소방교	소방사	기능직
계	42	1	3	8	3	7	8	7	1	4
소방행정과	18	1	1	3	1	3	3	4		2
방 호 과	17		1	3	1	3	4	3	1	1
구조구급과	7		1	2	1	1	1			1

※ 소방서 : 854명(소방직 851명, 기능직 3명)

□ 부서별 주요기능

소방행정과

- 소방행정의 기획·조정 및 인사관리
- 소방관서 설치 및 정·현원 관리
- 소방관서 교육 및 감사·감찰
- 소방예산의 편성·운영
- 소방청사 및 소방장비관리

방 호 과

- 화재진압대책 및 소방용수시설 관리
- 의용소방대 등 민간소방조직 육성관리
- 화재예방홍보 및 소방검사
- 소방설비공사업 면허 및 설계,감리업 등록
- 화재,구조,구급활동 등 상황과약 및 보고
- 소방무선통신 운용 및 유지관리

구조.구급과

- 구조.구급업무의기본운영계획 수립
- 구조.구급대 등의 운영에 관한 사항
- 구조.구급기술의 연구 지도 및 훈련
- 구조차량 및 구급기자재의 관리
- 기타 각종 재해관리 업무

□ 예산규모

○ 총 예산 : 283억 5,526만원 (도 총예산의 3.8 %)

- 인건비 : 154 억원
- 경상비 : 103.8 억원
- 사업비 : 25.7 억원

○ 관서별 예산

- 소방본부 : 26억 616만원
- 청주소방서 : 71억 1,958만원
- 충주소방서 : 46억 5,617만원
- 제천소방서 : 40억 8,159만원
- 영동소방서 : 31억 8,809만원
- 증평소방서 : 40억 4,656만원
- 음성소방서 : 26억 5,711만원

○ 주요사업예산 : 18억 5,200 만원

- 소방청사 신·증축 : 7억 7,100만원
- 화재·구조·구급장비 보강 : 3억 2,000만원
- 특수구급차 보강 : 3억 3,000만원
- 소방용수시설 보강 : 9,600만원
- 119·129통합 통신망 구축 : 9,600만원
- 119신고자 위치정보시스템 구축 : 2억 3,900만원

2. 주요소방현황

□ 의용소방대

계		본 대		부 녀 대		지 역 대	
대수	인원	대수	인원	대수	인원	대수	인원
154	4,760	106	3,530	23	670	25	560

□ 소방장비

(단위 : 대)

계	고가·굴절차	구조차	구급차	화학차	펌프차	기타
321	17	8	66	9	174	47

□ 소방응수시설

(단위 : 개소)

계	소화전	급수탑	저수조
1,504	1,410	74	20

□ 소방대상물

(단위 : 개소)

계	근린생활시설	위락시설	숙박시설	공장	교육연구시설	문화재	기타
15,235	3,958	219	879	2,064	593	59	7,463

□ 위험물제조소 등

(단위 : 개소)

계	제조소	주유취급소	판매취급소	일반취급소	저장취급소	이동탱크
4,508	18	697	280	2,345	11	1,207

3. '97주요소방활동현황

■ 화재발생현황

발생건수	인명피해			재산피해 (단위:천원)		
	계	사망	부상	계	부동산	동산
1,011	80	23	57	3,957,063	1,458,086	2,498,977

□ 원인별

건수	전기	유류	가스	난로	아궁이	담배	성냥양초	불티	불장난	방화	기타
1,011	263	16	39	20	25	44	8	61	45	36	454

□ 처종별

건수	주택아파트	차량	공장	학교	점포	시장	여관	음식점	교회사찰	창고	기타
1,011	286	242	71	9	48	1	7	48	9	33	257

■ 구조활동현황

출동건수	처리건수	구조인원	미처리건수	1일평균
3,049	1,305	1,711	1,744	4.68명

□ 사고종별 구조인원

계	화재	교통사고	수난사고	건물사고	폭발사고	기계사고	자연재해	기타
1,711	33	820	233	13		261	18	333

■ 구급활동현황

출동건수	이송건수	이송환자	미이송건수	1일평균
24,137	17,173	18,902	6,964	51.7명

□ 질환별 이송환자

계	급성질환	만성질환	사고부상	교통사고	임산부	약물중독	기타
18,902	3,896	2,339	3,670	5,870	212	658	2,257

'98소방행정의 기본방향과 목표

'98소방행정의 기본방향과 목표

참봉사 실현을 위한 21C 선진 소방행정체제 구축

基本方向

- 민본소방행정 구현을 통한 신뢰받는 소방상 정립
- 초고속 정보화사회에 대응한 119정보센터의 단계적 구축
- 예방활동과 봉사행정을 양축으로 한 복지 증진건설 기여



推進方針

- 소방사각지역 해소를 위한 소방력 보강사업 지속 추진
- 가용소방력 운영의 극대화로 초기진압태세 확립
- 화재예방을 위한 선제행정강화로 대형화재 원천봉쇄
- 통신망 기반조성으로 광역소방체제의 효율성 제고
- 구조·구급능력배양으로 인명중시의 소방행정문화 창출

'98주요업무계획

1. 소방청사 신·증축

소방력 취약지역에 대한 관서신.증축과 소방환경 변화에 따른 청사 이전으로 재난대응태세를 강화하고 시·군간 소방수혜의 균형을 유지 하고자 함

□ 사업개요

○ 소방력 보강사업 추진

- 파출소 신설 2개소
- 면단위 소방차고 신.증축 5개소

□ 추진계획

○ 청주소방서 용암파출소

- 위 치 : 청주시 상당구 방서동 50 - 6 번지
- 건축규모 : 부지 177 평, 건물 연면적 150 평
- 소요예산 : 406,536천원
- 추진일정 : 착공 98. 4. 준공예정 : 98. 9

○ 영동소방서 황간파출소

- 위 치 : 영동군 황간면 신흥리 267 - 7 번지
- 건축규모 : 부지 470 평, 건물 연면적 150 평
- 소요예산 : 406,536천원중 설계비 10,258천원 확보
- 추진일정 : 설계 98. 3 착공(추경에 건축비 확보추진)

○ 면단위 소방차고 신·증축 자본보조 (5개소)

- 대 상 : 충주양성, 제천금성, 청원미원, 영동상촌, 추풍령면
- 자본보조 : 230,000천원

2. 소방장비보강

특수장비 및 인명구조장비를 우선 보강하여 선진국형 방재체제를 구축하고 노후 소방장비를 단계적으로 대폐차하여 소방활동 대응 능력을 제고 하고자 함

□ 사업개요

- 사업량 : 23대
 - 신규보강 : 2대
 - 노후차 대폐차 : 21대

- 사업비 : 1,620,000천원 (국,도비 각 50%)

□ 추진계획

- 신규보강
 - 굴절사다리차 : 2대 (진천 1, 괴산 1)
 - 사업비 : 520,000천원

- 노후차량 교체(대폐차)
 - 노후소방차량교체 : 13대
 - 중형펌프차 2, 소형펌프차 8, 화학차 3,
 - 구급차량대폐차 : 8대
 - 사업비 : 1,100,000천원
 - ※ 특별교부세사업 도비부담금 645,000천원 ('98 추경시 확보)

□ 추진일정

- 사양서 검토 : '98. 3. 한
- 조달계약발주 : '98. 4. 한
- 조달구매배치 : '98. 10. 한

3. 소방공무원 사기양양

하위직 소방공무원에 대한 근무의욕 고취 및 우수.성실한 공무원 발탁으로 일하는 분위기를 조성하여 업무의 능률성확보와 조직의 활성화 제고

□ 특별승진 및 연고지배치 확대실시

- 우수.성실한 공무원 발탁 특별승진
 - 시 기 : '98. 11월중
 - 인 원 : 지방소방장 1명(소방안전봉사상)
 - ※ 지방소방교승진 : 승진예상인원의 20%이내
- 하위직 소방공무원에 대한 연고지 우선 배치
 - 시 기 : 상반기 1회, 하반기 1회

□ 인사의 공정.합리.객관성 유지

- 근무성적평정의 합리적인운영(능력과 근거위주평정)
- 합리적이고 효율적인 인사관리
- 열심히 일하는 공무원 희망보직 우선 발탁

□ 유공공무원에 대한 포상확대 실시

- '98 소방의날 정기포상계획수립 시행
- 투철한 사명감으로 책임을 다하는 공무원 적극발굴 포상
- 사기 진작을 위한 도지사, 소방서장 포상확대

□ 업무상 공.사상자관리 강화

- 정기 포상시 우선권 부여
- 생계곤란 유가족 취업알선
- 소방공제회 자녀장학생선발시 우선 선정

4. 엄정한 공직기강 확립

대민관련업무와 복무상황에 대한 감사 (감찰) 활동을 강화하여
비위요인 사전예방 및 신상필벌 확행으로 신뢰소방 구현

□ 소방관서 행정감사

- 종합감사 : 2개관서 (제천, 영동소방서)
- 부분감사 : 2개관서 (충주, 음성소방서)
- 기강감사 : 도내 전소방관서 (분기 1회)
 - ※ 민원특별감사 : 년 2회 2개관서 표본감사 (처리민원의 10%범위)
⇒ 기강감사와 병행 실시

□ 대민관련업무분야 및 취약시기 중점관리

- 소방관서 감찰요원 정예화
 - 감찰부서 근무자 의식개혁 수시 실시
 - 『소방감찰규정』에 의한 감찰요원 자격요건 엄격적용
- 대민관련업무담당자 『감찰카드』 작성 특별관리
- 명절, 연말연시 등 취약시기 복무감찰 강화
- 선거관련 소방공직자 엄정중립자세 확립

□ 소방관서장 책임사정체제 확립

- 조직관리 강화
 - 직원 신상관리, 애로고충사항 수렴 및 특별정신교육 강화
- 민원업무담당자 인사관리 강화
 - ※ 부정, 비리 발생시 연대책임제 및 직무고발제 확행

5. 소방공무원 교육훈련의 강화

새로운 전문지식, 기술 및 소양교육·훈련 강화로 효율적인
직무수행능력 향상과 올바른 공직윤리관 확립

□ 기본교육 및 직무연찬 교육

- 중앙소방학교 (34개반 133명)
 - 기본교육과정 : 7개반 15 명
 - 전문교육과정 : 24개반 107 명
 - 특별교육과정 : 3개반 11 명

- 충남소방학교 (10개반 137명)
 - 신입교육과정 : 3개반 40 명
 - 기본교육과정 : 1개반 15 명
 - 전문교육과정 : 6개반 82 명

□ 소방관서 직장훈련

- 신규임용자의 체계적인 교육훈련 강화
 - 개인별 지도관 임명 ⇒ 기본소양 및 정신교육 수시 실시

- 직장훈련의 내실화
 - 기술, 정보 등 변화된 행정환경적응 교육
 - 보직변경에 따른 새로운 직무수행능력 향상

- 소방행정연찬대회 : 연 1회 (중앙소방학교와 연계 추진)

- 예방검사관 교육 : 1회 100 명

6. 화재 초기진압태세 확립

가용소방력의 운영을 극대화 하여 신속한 초기화재 진압태세를 확립함으로써 화재로 인한 인명과 재산피해를 최소화하고자 함

□ 초기 화재진압태세확립 기반조성

- 소방작전 수요조사 및 진압 동원소방력 판단
 - 지역별 도로,교통량, 출동우회도로등 소방여건 조사관리
 - 연소확대 위험지역 파악 대응기법 개발
 - 관서별 최대 동원소방력 판단
- 권역별 광역소방작전 개념의 소방력운영
 - 시.도간 응원협정체제정비를 통한 총괄 지휘능력배양
 - 대형, 중요, 특수대상 화재시 인근소방력 집중투입

□ 소방용수시설 보강 및 관리강화

- 부족 소방용수시설 보강 및 기존설비의 정비
 - 소방용수시설의 보강 및 정비
 - 대상 : 64개소
 - 예산투자 : 96,000천원
 - 재래시장등 비상소화전 관리철저
 - 인근주민 사용법 교육 및 관리자지정
 - 신설시장지역 추가설치 검토(조사)

□ 의용소방대 운영의 내실화

- 의용소방대 정예화
 - 의용소방대 교육훈련강화 (일제점검 등)
 - 의용소방대 지도담당제 운영 (월1회)
- 의용소방대원의 사기 진작책 강구(수당, 자녀장학금 지급등)

7. 화재예방을 위한 선제행정 강화

화재취약시설에 대한 소방관리기능을 강화하고 시설주에 대한 방화의식 고취와 화재취약요인을 근원적으로 제거하여 대형화재를 원천 봉쇄하고자 함

□ 화재취약시설 특별관리

- 소방검사활동 강화
 - 대형화재취약시설 : 145개소 (합동점검 연2회)
 - 소방대상물 : 15,235개소 (정밀점검 연1회)
- 현장확인행정 확행
 - 소방관서장 취약시설 현장지도 방문
- 화재취약시기 특별경계근무 강화 (재래시장등)

□ 점격시설등 인명피해우려시설 관리강화

- 관계자 소방안전교육
 - 노래방, 단란주점, 비디오방, 다중이용업등
- 소방.방화시설 완비증명 발급확행
- 인명위해요인 개선
 - 특별소방검사 및 소화기 확보 권장
 - 비상구개방, 내장재불연화등 지도

□ 시설주 자율소방안전관리체제 확립 지도

- 소방시설 자체점검, 자체훈련등 확행 지도
- 방화관리자등 소방안전교육(한국소방안전협회)

8. 범도민 소방안전의식 고취

전 소방조직 및 관련단체가 참여하는 홍보활동 전개로 도민의 소방안전의식 고취와 화재예방 및 피해경감

□ 자율소방체제확립 유도 및 교육강화

- 어린이소방대를 통한 가정방화점검체제 유지
- 직장자위소방대에 대한 자율소방안전점검 유도
- 각종 기회교육을 통한 교육 및 홍보
 - 민방위교육, 학교방문교육, 어린이 및 주부소방안전교실운영

□ 소방홍보역량 제고

- 다양한 홍보기법 개발 및 기획홍보 방향전환
 - 신문,잡지등 대중매체를 이용한홍보 강화
- 홍보관련 인쇄물등 소품제작 적극활용
- “불조심강조의달”행사의 대대적인 전개
 - 범도민 참여기회 확대 및 동참유도

□ 한가정 한소화기 갖기운동전개

- 각종행사시 소화기 선물 관례화 유도
- 택시조합등 업종별 차량회사에 소화기 비치 권장
- 농.축산가 소화기 보급 지속추진

□ 민간소방조직의 정예화

- 산업체 보유 소방차량의 점검지원
- 소방장비 조작요원 기술 교육
- 청원소방원 기능 활성화 지원

9. 위험물안전관리의 내실화

발화. 인화성물질을 제조,저장,취급,운반하는 위험물시설에 대한 점검 및 지도감독 강화로 잠재적 화재위험요인 사전제거

□ 위험물탱크안전성능시험자 지도.감독철저

- 자격능력 및 성능시험. 정기점검의 적정여부
- 탱크 안전성능시험자의 의무사항 확행 지도

□ 위험물시설관계자 소방안전교육

- 법정 교육시 소방공무원 출강 강의(한국소방안전협회)
- 소방검사시 시설주 현장교육 및 소방관서 소집교육

□ 위험물제조소등 소방검사

- 설치자에 대한 정기점검이행여부 확인
- 위험물제조소등의 시설기준 적합여부

□ 대량위험물시설 정밀안전점검

- 지정수량 3,000배이상 대상으로 한정 점검
- 관련자격소지자 차출 시설주 합동점검
- 자체소방대 조직의 활성화 적극지원

□ 무허가등 불법위험물시설 단속

- 위법사실 사전인지후 추적단속
- 주유소협회등 관련업체를 통한 위법사실 정보교환
- 영리를 목적으로한 불법행위자 의법조치

10. 재래시장 소방안전관리 강화

재래시장의 구조적취약요인에 대응할 수 있는 다양한 소방관리 방안을 강구추진하여 소방안전환경을 조성하고, 시설주책임자율 소방안전체제를 구축하고자함

□ 소방안전환경조성

- 구조적문제해결 적극지원
 - 재래시장 현대화 추진시 소방분야 행정지원
 - 소화전등 초기소화시설 자율설치 유도
- 소방안전관리기능 다양화
 - 비상소화전합설치 확대 검토(신설시장 주변)
 - 소방공무원 고정배치 철시 확인(취약시기 신별 추진)
- 소방통로확보대책 강화
 - 소방통로 피양훈련 정례화(주1회)
 - 불법주.정차, 노점상 고정좌판 단속 및 제거

□ 시설주책임 자율소방대책 강화

- 화기취급시설 설치 제한
 - 상가.점포내 취사행위등 화재발생 우려가 있는 행위제한
 - 이동식 식유난로 사용금지
- 전기화재요인 원천 제거
 - 문어발식 배선, 규격미달전선사용등 일제정비
 - 상가 철시시 전원차단 지도
- 점포별 소화기 비치

11. 소방통신망 확충

소방정보의 신속한 투입과 지휘체제 확립을 위한 통신망 기반 조성으로 광역소방체제의 효율성을 제고 하고자 함.

□ 사업개요

- 무선중계소 시설 확충으로 난청 (불통) 지역 해소
- 교환기 시설 확충 보강사업 추진
- 119 와 129 통합 통신체제 구축

□ 추진계획

- 무선중계소 시설확충 (UHF) : 2개소
 - 소요예산 : 40,000천원
 - 설치장소 : 보은 속리산 문장대, 충주시 동량면 조동리 관모봉
- 광역무선장비 확충 : 5개소
 - 소요예산 : 48,000천원
 - 확충시설 : 광역무선중계소 1개소, 기지국 4개소
- 교환기 설치 : 3개소
 - 소요예산 : 105,000천원
 - 설치장소 : 소방본부, 재천소방서, 증평소방서
- 119. 129 통합통신체제 구축
 - 소요예산 : 96,420천원
 - 설치장소 : 소방본부1, 소방서 5
 - 시설명 : 의료정보전산망구축, 대역변환장치설치, 직통전화가설

12. 긴급구조.사고수습능력 배양

재난발생시 신속한 긴급구조체계 확립으로 도민의 생명과 재산을 보호하고 재난유형별 구조기법 숙달로 효율적인 구조업무 수행

□ 긴급구조 구난체계 확립

- 긴급구조 구난훈련 실시 : 년 2회
 - 합동훈련 : 1회 (도주관 6월 총주소방서)
 - 부분훈련 : 1회 (소방관서별 자체훈련)
- 수난구조 및 인명구조훈련강화 : 분기 1회 (소방서별)
- 유해화학 물질사고 대비 화학기동대 운영 강화

□ 구조장비 보강 및 관련기관 협조체제 확립

- 첨단 소방구조장비 보강 (매물탐지기 외 4종)
 - 사업비 : 101,760천원 (국,도비 각 50,880천원)
- 자원 봉사단체와 협조체제 강화
- “수난구조대 집안시설” 설치
 - 사업비 : 256,500천원
 - 충주시 동량면 686 - 2번지 소재

□ 현장지휘소 운영체계 확립과 소방활동영역 강화

- 유관기관 구조활동 총괄 지휘능력 배양
- 유사시 연락관 파견으로 공조체제 강화
- 계절별 이동 구조·구급대 운영
 - 여름철 → 강, 호수. 기타 → 산악지역 등
 - 구조·구급 및 비상약품 제공

13. 119구급대 운영체계 확립

구급전문인력 확충과 응급처치장비의 현대화로 응급진료능력의 향상을 도모하고 신속한 이송체계를 확립 인명피해 최소화

□ 구급대 확충 및 응급처치장비 보강

- 119구급대 보강 : 8개대 (대폐차)
 - 사업비 : 330,000천원 (국,도비 각 165,000천원)
- 응급의료장비 확충 : 자동식 산소소생기의 87점
 - 특수구급차 응급처치장비 적재품목

□ 구급전문인력 확충

- 구급전문인력 증원 추진 (응급구조사, 간호사) : 50명
- 구급대원 응급구조사 양성 : 15명 (3회)
- 구급종사자 응급처치 전문교육 (전문강사초빙) : 년 2회
- 소방서 자체 응급처치 실습교육 : 월 1회 (146 명)

□ 현장응급의료체계 확립

- 다수환자발생대비 긴급구조구난 합동훈련 : 년 2회
- 현장응급의료소 운영체계 구축
 - 의료기관 응원협정체결
 - 자원봉사자 지원협조체제 구축 (대한적십자사 부녀봉사회)

□ 구조.구급홍보 활동강화

- KBS 긴급구조 119 방영소개 적극발굴
- 보도매체 및 각종 기회교육을 통하여 활약상 홍보

14. 봉사 소방영역 확대

현장중심의 봉사활동강화로 도민 불편사항을 적극 해결하는등 신뢰받는 소방상을 정립하고자 함

□ 대민봉사기능의 강화

- 소방시설 무료수리봉사반 운영
 - 소화약제, 발신기전구 등 소모품 교환
- 소화기 사용요령 상설교육장 설치
 - 교육용물소화기 사용 실습교육
- 민생소방 봉사지원 활동강화
 - 한해시 식수 및 농업용수 지원
 - 수해시 침수지역 배수 지원
 - 생활민원 발생시 긴급지원 활동체제 유지

□ 소방봉사활동 영역 확대

- 119 생활편의 안내전화 운영
 - 의료기관 안내 (야간당직병원 등)
 - 응급처치방법안내 (출혈, 심장마비 등)
 - 기타 의료관련 불편사항
- 민생봉사활동강화
 - 휴가철, 외출시 화기등 안전확인
 - 여행자에 대한 구조,구급관련 비상약품 무료제공