



2021. 11.

2021년도 하반기 주요업무 추진상황

 충북여성재단

목 차

I. 일반현황	1
1. 조직 및 정원	1
2. 자산 및 예산현황	2
3. 주요업무	3
4. 기본현황	4
II. '21년도 비전과 추진전략	5
III. 전략목표 추진상황	6
1. 성평등 문화 확산을 위한 지역맞춤형 교육	6
2. 지역 여성·가족정책 개발을 위한 현장기반 연구	10
IV. 주요 현안사업	16
1. 2021 충북 성평등 축제 개최	16
2. 충청북도 양성평등정책 10대 아젠다 연구	17

I. 일반 현황

1. 조직 및 정원

□ 조직

- 임원 : 17명(이사 15, 감사 2)
- 사무처 : 13명(사무처장, 3팀 12명)

기구표

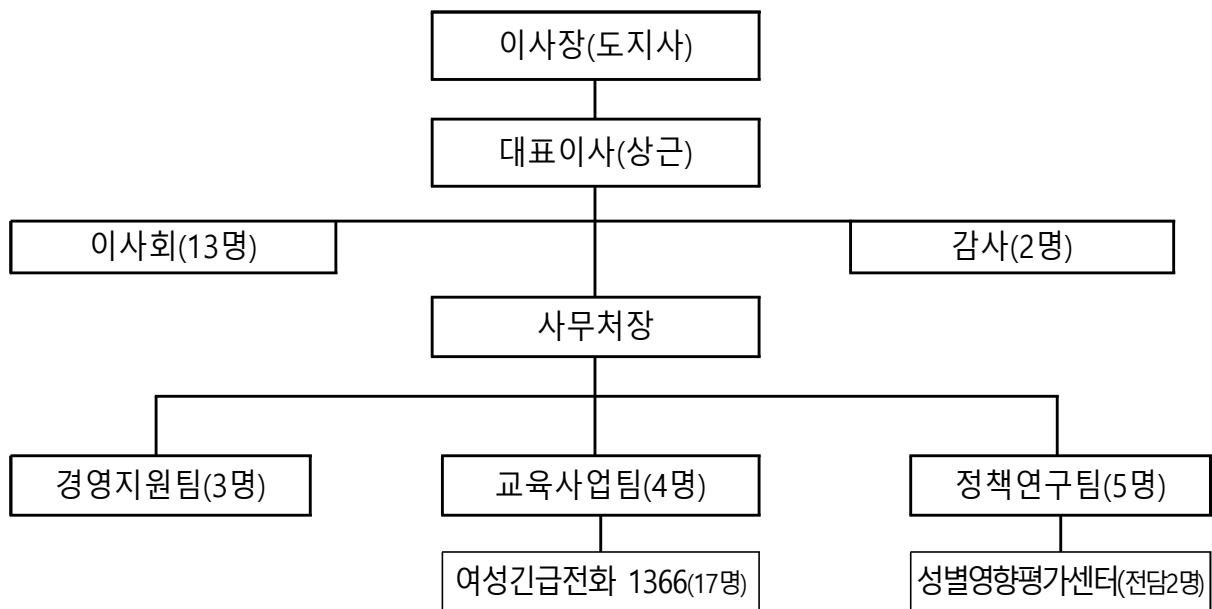

□ 정·현원

(정/현)

구분	계	대표이사	가급 (사무처장)	나급 (팀장, 선임연구위원)	다급 (연구위원)	라급 (연구원)	마급 (연구보조)
계	14/13	1/1	1/1	3/3	4/2	2/2	3/4
대표이사	1/1	1/1					
사무처장	1/1		1/1(행정5)				
경영지원팀	3/3			1/1(행정6)	1/0		1/2
교육사업팀	4/4			1/1		1/1	2/2
정책연구팀	5/4			1/1	3/2	1/1	

※ 공무원 파견 2명(5급 1, 6급 1), 결원 1명(연구위원)

2. 자산 및 예산 현황

□ 자산현황

(단위 : 천원)

자 산(①=②+③)	부 채②	자 본③
100,000	-	100,000

□ 예산현황

○ 2021년 세입예산

(단위 : 천원)

구 분		예 산 액	비 고
일 반 회 계	합 계	2,424,386	
	순 세 계 잉 여 금	219,965	
	도 비 보 조 금 사 용 잔 액	4,843	
	기 타 영 업 수 익	1,000	
	예 금 이 자 수 익	600	
	보 조 금 수 익	39,000	
	도 비 출 연 금	1,317,177	
	기 타 영 업 외 수 익	2,961	
	수 탁 기 관 사 업 수 익	838,840	

○ 2021년 세출예산

(단위 : 천원)

구 분		예 산 액	비 고
일 반 회 계	합 계	2,424,386	
	재 단 운 영 비	974,366	
	교 육 운 영 비	155,924	
	정 책 연 구 비	244,098	
	양 성 평 등 토 론 회	12,000	
	성평등교육진흥협의회공동협력사업	2,000	
	여성친화도시확산사업	25,000	
	젠더네트워크사업	80,144	
	성별영향평가센터	45,000	
	수탁기관사업비(수탁사업)	838,840	
	충북성별영향평가센터	124,960	
	여성긴급전화1366충북센터	704,380	
	성인지예산서분석용역	9,500	
	보 조 금 반 환 금	4,842	
	성 과 급	35,000	
	예 비 비	7,172	

3. 주요업무

□ 경영지원팀

- 재단 이사회 운영에 관한 사항
- 주요업무계획 수립 및 도의회에 관한 사항
- 재단 경영평가에 관한 사항
- 도 종합감사 등 각종 감사에 관한 사항
- 재단 예산 및 지출업무에 관한 사항
- 재단 직원 및 계약직 채용에 관한 사항

□ 교육사업팀

- 성평등 문화 확산을 위한 지역 맞춤형 교육
- 다양한 분야의 여성 인재 발굴 및 양성
- 지역 여성 리더십 향상 및 역량강화
- 여성·가족친화 및 유관 기관 교류 협력 사업 추진
- 폭력피해 여성보호를 위한 「여성긴급전화 1366 충북센터」 운영

□ 정책연구팀

- 성평등 충북도 실현을 위한 여성·가족정책 연구
- 현장 중심 성인지 정책연구 강화
- 성 주류화 확산을 위한 제도연구 및 지원
- 국내·외 관련 연구기관 및 단체 교류·협력
- 「충북성별영향평가센터」 운영

4. 기본현황

□ 설립개요

- 근거 : 민법 제32조에 의한 재단법인
- 설립일 : 2017. 2. 17.
- 설립형태 : 도 출연기관
- 주요사업
 - 성평등 문화 확산 및 여성·가족 역량강화 교육
 - 여성·가족 정책조사 연구 및 지원, 성 주류화 과제 컨설팅

□ 연혁

- '16. 10. 28. 충북여성재단 설립 및 운영지원 조례 제정
- '16. 11. 23. 충북여성재단 설립 발기인 대회
- '17. 2. 8. 충북여성재단 창립이사회 개최
- '17. 2. 17. 제1대 권수애 대표이사 취임
- '17. 3. 20. 충북성별영향분석평가센터,
여성긴급전화 1366 충북센터 수탁운영
- '17. 4. 27. 충북여성재단 출범식 개최
- '18. 4. 24. 창립1주년 기념 심포지엄 개최
- '19. 3. 21. 제2대 이남희 대표이사 취임
- '21. 3. 8. 제3대 박혜경 대표이사 취임

II. '21년도 비전과 추진전략

비
전

충북 성평등 문화확산을 위한
교육·정책연구의 거점

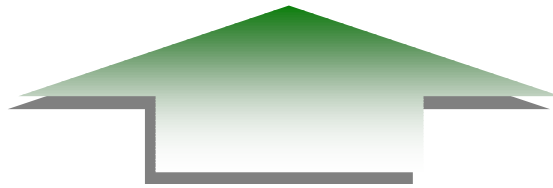

— 2대 전략목표, 6대 이행과제 —

전략목표	성평등 문화 확산을 위한 지역 맞춤형 교육	지역 여성·가족정책 개발을 위한 현장기반 연구
이행과제	<ul style="list-style-type: none"> ① 성평등 문화 확산 및 도민 참여 교육 ② 젠더 전문가 양성 및 여성 역량 강화 교육 ③ 여성긴급전화 1366충북센터 운영 	<ul style="list-style-type: none"> ① 성평등 충북실현을 위한 정책연구 ② 성평등 수준 향상 및 성 주류화 확산을 위한 연구 ③ 충북성별영향평가센터 운영

Ⅲ. 전략목표 추진상황

1. 성평등 문화 확산을 위한 지역맞춤형 교육

여 건

- 성평등 문화 확산을 위한 다양한 교육 콘텐츠 필요
 - 수요자 맞춤형 여성·가족 역량강화 교육 요구
 - 젠더전문가 양성 및 지역 여성의 리더십 강화 필요
 - 도민 참여형 프로그램 확대 요구
 - 코로나19 지속에 따른 온라인체계 구축 필요
- ➔ 다양한 교육 프로그램을 통한 성평등 공감대 확산

이 행 과 제

- 1 성평등 문화 확산 및 도민 참여 교육
- 2 젠더 전문가 양성 및 여성 역량강화 교육
- 3 「여성긴급전화 1366」 총북센터 운영

1 성평등 문화 확산 및 도민 참여 교육

□ 성평등 도민 참여 프로그램

- 성공남(성평등 공감 남성) 프로젝트(2회) : 2회(11~12월)
 - 도내 남성들의 성평등 의식 향상을 위한 특강
- 도·시군의회 의원 성인지 특강(2회) : 2회(40명)
 - 도·시군의회 의원의 성인지 정책 및 성인지적 의정 활동 지원 등
- 충북 성평등 축제(2회) : 2회(550명)
 - 성평등 특강, 페미니즘 도서주간, 충북 여성운동 선·후배 토크쇼 등
- 성평등 콘텐츠 공모전(1회) : 1회
 - 성평등 주제 홍보물 접수 및 심사, 시상 등
- 젠더 토크콘서트(3회) : 1회(38명) / 2회(11~12월)
 - 젠더 관점에서 충북 여성들의 삶의 이야기를 나누고 연대를 끌어내는 참여형 프로그램
- 성평등 공감 문화 확산 프로그램(10회) : 9회(162명)/ 1회(11월) 신규
 - 지역 여성 작가의 저서 및 다양한 주제의 페미니즘 도서 북토크

□ 가족 성평등 프로그램

- 아빠와 함께하는 요리 프로그램(3회) : 3회(92명)
 - 아빠와 자녀가 함께하는 요리 진행 및 후기 영상 제작
- 가족 맞춤형 성평등 프로그램(1회) : 1회(80명)
 - 가족이 함께 하는 “성평등 집 만들기” 프로그램 진행

2 젠더 전문가 양성 및 여성 역량강화 교육

□ 젠더 전문가 양성 프로그램

- 성평등 전문 강사 역량강화(전문과정)(2회) : 3회(59명)
 - 지역의 우수한 성평등 및 폭력예방 전문강사 양성 교육
- 젠더폭력 실무자 역량강화 교육(2회) : 2회(37명)
 - 젠더폭력예방, 기관 노무 관련 역량강화 교육
- 여성주의 문화기획자 양성과정(1회) : 1회(11~12월) 신규
 - 도내 여성단체 활동가 및 도민을 위한 여성주의 문화기획 역량 훈련

□ 여성 역량강화 프로그램

- 자기방어 프로그램(9회) : 9회(140명)
 - 자기방어 전문가 간담회, 프로그램 개발, 시범프로그램 영상제작 등
- 여성사 탐방프로그램(2회) : 2회(40명)
 - 충북의 여성 독립운동가 탐방프로그램 등
- 지역여성 역량강화 교육(10회) : 9회(133명) / 1회(11월)
 - 지역여성단체 회원 및 여성 소모임 역량강화 교육
- 충북 여성단체 실무자 역량강화 교육(1회) : 1회(19명)
 - 여성단체 임원 및 활동가 역량강화 교육, 네트워크 활성화

□ 공모 및 협력사업

- 충청북도 공모사업(여성음악가의 재발견) : 1회(221명)
 - 여성 음악가의 삶과 작품에 대한 특별강연과 콘서트 진행
- 양성평등 전국 공동협력사업(페미니즘을 공부하다) : 1회(172명)
 - 한국여성운동사, 돌봄, 재생산, 남성성 등 페미니즘 주요 쟁점 심화 교육

3 「여성긴급전화 1366」 중복센터 운영 (9. 30.기준)

□ 인권보호를 위한 여성긴급전화 1366 운영

- 전화·방문·면접상담, 긴급피난처 365일 24시간 운영
- 경찰과 함께하는 폭력재발방지 「가정폭력 재발 우려가정 관리」(250명) : 288명
- 상담소 없는 지역 찾아가는 이동상담소 운영(15회) : 8회/7회(10~12월)
- 젠더폭력피해자 지원 프로그램 운영(수시) : 13회
- 사례회의 및 전문가 솔루션(수시) : 24회
- 여성긴급전화1366 중복센터 20주년 기념사업 : 11월 신규

□ 네트워크 연계 강화 및 폭력예방 홍보 사업

- 폭력예방을 위한 홍보캠페인(12회) : 12회
- 온라인, 대중매체, 전광판을 통한 1366홍보(수시) : 7,812회
- 가정폭력방지 네트워크 간담회(60회) : 49회 / 11회(10~12월)
- 유관기관 네트워크 강화를 위한 회의 및 워크숍(12회) : 24회
- 도내 젠더기반폭력 예방교육(6회) : 2회 / 4회(10~12월)
- 폭력피해여성의 체계적 지원을 위한 민·관·경 간담회(1회) : 11월
- 위기대응 네트워크 구축 회의(1회) : 1회 신규

□ 위기상담을 위한 역량강화 교육

- 상담원 슈퍼비전(34회) : 35회
- 상담원 역량 강화 교육(14회) : 20회
- 상담자원봉사자 월례교육 및 연수(10회) : 7회 / 3회(10~12월)
- 상담원의 소진예방을 위한 프로그램(2회) : 4회

2. 지역 여성·가족 정책 개발을 위한 현장기반 연구

여 건

- 여성·가족 정책의 선도적 추진을 위한 정책 연구 필요
 - 지역 성평등 여건 진단을 위한 조사연구 필요
 - 코로나 19 상황하에서의 지역 특성에 기반한 성평등 관점의 전문연구 필요
 - 성 주류화 제도의 안정적이고 효과적인 지원 필요
- ➔ 성평등 기반 구축 및 성 주류화 제도 활성화

이 행 과 제

- 1 성평등 충족실현을 위한 정책연구
- 2 성평등 수준 향상 및 성 주류화 확산을 위한 연구
- 3 충북성별영향평가센터 운영

1 성평등 중복실현을 위한 정책연구

□ 성평등 조직문화 연구 : 1건

- 충북도 공직사회 성평등 조직문화 조성 방안 연구 **신규**
 - 충북도 공직사회 내 성차별·성비위 예방을 위한 조직문화 진단 및 개선방안 마련
 - 전문가 자문회의[3회: 2회 추진/1회(11월)], 초점집단면접조사 [6회: 4회 추진/2회(11월)], 설문조사(7~11월)
 - 연구보고서 발간(12월)

□ 성평등 가족·복지 연구 : 1건

- 가족 성평등 문화확산을 위한 방안 연구 **신규**
 - 가족의 성평등 현황분석 및 성평등 문화 구축 방안 모색
 - 전문가 자문회의[2회 : 1회 추진/1회(11월)], 설문조사(7~8월)
 - 연구보고서 발간(12월)

□ 지역 여성문화 유산발굴을 위한 여성사 연구 : 1건

- 충북을 빛낸 여성 인물사 연구 **신규**
 - 충북도 발전에 기여한 조선 후기·현대의 여성인물 발굴 및 재조명
 - 전문가 자문회의[3회 : 2회 추진/1회(11월)], 구술면접 및 자료조사(7~11월), 원고 작성 및 감수(9~11월)
 - 연구보고서 발간(12월)

□ 안전한 지역환경 연구 : 1건

- 젠더안전지표 개발을 위한 연구 신규
 - 성범죄 발생건수 등 여성 안전 관련 통계 및 현황자료를 여성 안전정책 발전의 기초 자료화
 - 전문가 자문회의[2회 : 1회 추진/1회(11월)], 연구진 회의(5회/5~10월), 연구보고서 발간(12월)

□ 충북 젠더네트워크 구축 및 활성화 지원사업 : 3건

- 2021 충북 풀뿌리 여성소모임 지원사업
 - 충북 여성의 사회참여 활성화 및 여성단체 육성 지원
 - 7개 소모임 선정 및 사업비 교부(5월), 7개 소모임 사업컨설팅 수행(6~9월)
 - 사업성과보고회(10월), 사업보고서 발간(12월)
- 2021 충북 청년 젠더네트워크 지원사업
 - 충북 청년의 성평등 문화 확산 활동 및 성평등 아젠다 발굴
 - 청년활동가 모집(11명/4월), 역량강화교육(2회/5월), 성평등 정책제안 공모(50건/4~5월), 청년활동가 소모임 활동(6회/6~10월)
 - 사업성과보고회(11월), 사업보고서 발간(12월)
- 2021 충북 여성친화도시 시민참여네트워크 지원사업
 - 충북 여성친화도시 사업담당자 및 시민참여단의 역량강화 및 네트워킹
 - 여성친화도시 확산사업 연계 운영
 - 담당공무원 워크숍(4회/5~9월), 시민참여단 멘토 역량강화교육(2회/5~8월), 우수사례 공유회(4회/5~9월), 시민참여단 역량강화 지원(17회/6~9월), 포럼(1회/7월)
 - 사업성과보고회(10월), 사업보고서 발간(12월)

2 성평등 수준 향상 및 성 주류화 확산을 위한 연구

□ 성평등 수준 향상 연구 : 2건

- 충청북도 양성평등정책 10대 아젠다 연구 신규
 - 성평등 충북 실현을 위한 양성평등정책 의제 발굴
 - 전문가 자문회의(3회/3~5월), 델파이조사(2회/7~9월), 전문가 간담회(8월), 정책분야별 우선순위 조사(9월), 연구진 회의(7회/7~9월), 정책포럼(11월), 연구보고서 발간(12월)
- 충청북도 양성평등정책 기본계획 이행점검('19년~'20년) 신규
 - 충청북도 양성평등정책 기본계획(2019~2023)의 이행상황을 점검·평가하여 계획의 효과성 및 책무성 강화
 - 전문가 자문회의(4회/3~8월), 이행점검(5~9월), 연구진 회의(5회/4~8월), 이행실적에 대한 전문가 의견조사(6월) 및 도 사업담당자 의견조사(2회/7~8월), 연구보고서 발간(10월)

□ 성 주류화 기반 조성 연구 : 2건

- 2021 충북 시·군별 성인지 통계
 - 충북지역의 분야별 성별 통계 구축을 통해 성 주류화 정책의 기초자료 제공
 - 전문가 자문회의(2회/11~12월), 연구진 회의(4회/11~12월), 통계자료 수집 및 분석(11~12월), 연구보고서 발간(12월)

- 코로나19 이후 충북 보육교사의 노동실태와 정책과제
 - 코로나19가 충북지역 보육교사의 노동실태에 미친 영향을 성인지적 관점에서 파악하고 정책과제를 모색
 - 전문가 자문회의[2회 : 1회 추진/1회(11월)], 연구진회의(5회/9~10월), 설문조사(9~10월), 연구보고서 발간(12월)

□ 성평등 이슈발굴 및 연구결과 확산 : 1건

- 2021 충북여성재단 이슈페이퍼 신규
 - 지역 성평등 이슈의 선도적 대응 및 정책연구 공유 및 확산
 - 이슈페이퍼 발간 및 온라인 배포(4회/2~10월)

□ 수탁연구 : 2건

- 충청북도 여성친화도시 확산사업
 - 충청북도 여성친화도시 확산 및 활성화를 위한 시·군별 맞춤형 사업추진 지원과 네트워크 구축(재지정준비도시 포함 7개 시·군)
 - 담당공무원 워크숍(4회/5~9월), 시민참여단 멘토 역량강화교육(2회/5~8월), 시민참여단 역량강화 지원(17회/6~9월)
 - 우수사례 공유회(4회/5~9월), 여성친화도시 포럼(1회/7월)
 - 사업성과보고회(10월), 사업보고서 발간(12월)
- 2021 충북 성인지예산 종합분석
 - 충청북도 2021년 성인지예산서 분석 및 개선방안 모색
 - 전문가 자문회의(2회/5,8월), 전문가 간담회(2회/7,8월)
 - 연구진 회의(4회/7~9월), 연구보고서 발간(9월)

3 중복성별영향평가센터 운영

□ 성별영향평가센터 운영

- 사 업 비 : 169백만원(국비 124, 도비 45)
- 사 업 량 : 1,400건 / 1,273건
- 지원대상 : 충청북도 및 11개 시·군, 충청북도교육청
- 주요내용
 - 성별영향평가 컨설팅 : 법령(100건), 홍보물(30건), 사업(369건), 계획(1건)
 - 성인지예·결산 컨설팅 : 결산(258건), 예산(515건)

□ 성 주류화 제도 운영지원

- 성별영향평가·성인지예·결산 컨설턴트 위촉 및 교육
 - 컨설턴트 위촉(1회) : 1회(23명)
 - 컨설턴트 역량강화교육(4회) : 5회(57명)
 - 컨설턴트 슈퍼비전(10회) : 10회(7~10월)
- 성 주류화 제도 추진기반 강화
 - 공동 컨설팅 운영(3회) **신규** : 1회 추진(7월~8월)/2회(11~12월)
 - 성별영향평가 정책개선 이행점검(2회) : 1회 추진(619건)/1회(11월)
 - 컨설턴트 연찬회(2회) : 2회(38명)
 - 기관담당자·컨설턴트 합동연찬회(2회) : 2회(85명)
 - 홍보물 성별영향평가 교육(1회) **신규** : 1회(101명)
 - 충청북도 성인지결산서 성과분석 연구(1회) **신규** : 1회(3월)
 - 성 주류화 포럼(정책개선 우수사례 발표회)(1회) : 11월
 - 정책개선 사례 홍보물 제작(1회) : 12월

IV. 주요 현안사업

현안사업 1 : 2021 충북 성평등 축제 개최

- ❖ 성평등 충북 실현 기반 강화를 위해 지역 여성계와의 소통과 협력의 장 마련
- ❖ 성평등을 주제로 한 다양한 프로그램을 통해 도내 성평등 문화 확산

□ 사업개요

- 일 시 : 2021년 9 ~ 12월
- 장 소 : 충북미래여성플라자 등(온·오프라인 병행)
- 규 모 : 충북 도민 550명(온라인 참여자 포함)
- 소요예산 : 40,000천원
- 슬 로 건 : 「함께 만들어요, 성평등 충북」
- 주요내용
 - 도내 5개 여성단체 및 기관 대표 추진위원회 회의 개최
 - 어린이, 여성, 도민이 참여하는 축하 영상 및 성평등 주제 특별강연
 - 충북 여성 운동 선·후배 온라인 토크쇼
 - 청년 특강 및 페미니즘 도서 주간 행사 등

□ 추진상황

- 추진위원회 구성(공동주관 5개 여성단체) 및 회의(3회) : 6~8월
- 1차 행사 개최(온·오프라인 병행) : 9. 10.
 - 개회식·축하영상, 성평등 메시지 선포식, 성평등 특별 강연 등
- 2차 행사 개최(온라인 토크쇼) : 10. 15.
 - 충북의 선·후배 페미니스트들의 여성운동 역사와 이슈 등 세대 간 토크
 - 온라인(유튜브)에 축제 영상 제공

□ 향후계획

- 청년대상 페미니즘 특강 : 11. 11.
- 페미니즘 도서 주간 행사 및 SNS 참여 이벤트 등 : 9~12월

현안사업 2 : 충청북도 양성평등정책 10대 아젠다 연구

- ❖ 충북의 양성평등 실현을 위해 핵심적으로 추진해나가야 할 양성평등정책 아젠다 선정

□ 사업개요

- 사업기간 : 2021년 2 ~ 12월
- 사업량 : 연구보고서 1건
- 총사업비 : 22,329천원
- 주요내용
 - 아젠다 선정을 위한 의견수렴(델파이조사, 정책분야별 우선순위 조사)
 - 충청북도 양성평등 실현을 위한 10대 아젠다 선정

□ 필요성

- 젠더이슈 관련 시민의식 변화 등 지역사회의 정책 환경 변화에 대응하여 성평등 충북 실현을 위해 핵심적으로 추진해나가야 할 양성평등정책 의제 선정 및 제안 필요

□ 추진상황

- 연구계획 수립 및 문헌 검토 : 2~5월
- 전문가 자문회의(3회) : 3~5월
- 델파이 조사(2회) : 7~9월
- 전문가 간담회 및 정책분야별 우선순위 조사 : 8~9월

□ 향후계획

- 정책포럼(1회), 연구보고서 발간 : 11~12월

붙임

2021년도 예산집행 현황

□ 총괄

(단위:천원,%)

구분	예산액	집행액	잔액	집행률	비고
일반회계	2,424,386	1,736,012	688,374	71.6%	

□ 목별 집행현황

(단위:천원,%)

구분		예산액	집행액	잔액	집행률	비고
장관항	세항					
총계		2,424,386	1,736,012	688,374	71.6%	
사업비용		2,424,386	1,736,012	688,374	71.6%	
	재단영업비용	1,573,532	1,019,661	553,871	64.8%	
	판매와일반관리비	1,538,532	986,861	551,671	64.1%	
	(재단운영비)	974,366	648,904	325,462	66.6%	
	인건비	636,387	456,537	179,850	71.7%	
	급여	379,145	296,150	82,995	78.1%	
	제수당	167,707	127,801	39,906	76.2%	
	기간제근로자보수	35,910	18,920	16,990	52.7%	
	퇴직급여	53,625	13,666	39,959	25.5%	
	경비	337,979	192,367	145,612	56.9%	
	복리후생비	83,956	50,394	33,562	60.0%	
	여비	19,680	10,079	9,601	51.2%	
	공공요금 및 제세	8,527	4,777	3,750	56.0%	
	수도광열비	7,000	4,328	2,672	61.8%	
	소모품비	25,396	19,273	6,123	75.9%	
	도서인쇄비	8,000	4,997	3,003	62.5%	
	지급임차료	7,900	6,408	1,492	81.1%	
	수선유지비	1,000	75	925	7.5%	
	차량유지비	1,400	48	1,352	3.4%	
	보험료	300	116	184	38.7%	
	지급수수료	37,000	29,967	7,033	81%	
	연구개발비	50,000	-	50,000	0%	
	업무추진비	12,000	9,135	2,865	76.1%	

장	관	항	구분		예산액	집행액	잔액	집행률	비고
			세항	목					
				관서업무비	4,120	3,103	1,017	75.3%	
				교육훈련비	5,000	1,531	3,469	30.6%	
				행사홍보비	7,700	4,049	3,651	52.6%	
				회의운영비	26,000	22,574	3,426	86.8%	
				자산취득비	33,000	21,513	11,487	65.2%	
				(교육운영비)	155,924	79,169	76,755	50.8%	
				인건비	21,486	10,943	10,543	50.9%	
				기간제근로자보수	21,486	10,943	10,543	50.9%	
				경비	134,438	68,226	66,212	50.7%	
				도서인쇄비	7,000	5,428	1,572	77.5%	
				행사홍보비	112,638	52,558	60,080	46.7%	
				회의운영비	9,800	5,859	3,941	59.8%	
				연구개발비	2,000	2,000	-	100.0%	
				보상금	3,000	2,381	619	79.4%	
				(양성평등토론회)	12,000	11,993	7	99.9%	
				양성평등토론회	12,000	11,993	7	99.9%	
				(성평등교육진흥협의회 공동협력사업)	2,000	2,000	-	100%	
				성평등교육진흥협의회 공동협력사업	2,000	2,000	-	100%	
				(정책연구비)	244,098	140,600	103,498	57.6%	
				인건비	76,500	47,780	28,720	62.4%	
				기간제근로자보수	76,500	47,780	28,720	62.4%	
				경비	167,598	92,820	74,778	55.4%	
				도서인쇄비	29,604	4,908	24,696	16.6%	
				지급임차료	240	140	100	58.3%	
				행사홍보비	2,000	1,275	725	63.8%	
				회의운영비	34,259	18,234	16,025	53.2%	
				연구개발비	96,935	65,808	31,127	67.9%	
				보상금	4,560	2,455	2,105	53.8%	
				(여성친화도시확산사업)	25,000	22,800	2,200	91.2%	
				여성친화도시확산사업	25,000	22,800	2,200	91.2%	
				(젠더네트워크사업)	80,144	58,664	21,480	73.2%	

장	관	항	구분		예산액	집행액	잔액	집행률	비고
			세항	목					
				인건비	25,755	15,167	10,588	58.8%	
				기간제근로자보수	25,755	15,167	10,588	58.8%	
				경비	54,389	43,497	10,892	80%	
				도서인쇄비	2,000	-	2,000	0.0%	
				지급임차료	550	550	-	100%	
				행사홍보비	8,980	8,940	40	99.6%	
				회의운영비	4,679	3,626	1,053	77.5%	
				민간사업지원	21,000	19,355	1,645	92.2%	
				보상금	17,180	11,026	6,154	64.1%	
				(성별영향평가센터)	45,000	22,731	22,269	50.5%	
				경비	45,000	22,731	22,269	50.5%	
				도서인쇄비	3,050	-	3,050	0%	
				행사홍보비	2,000	461	1,539	23.1%	
				회의운영비	37,670	22,070	15,600	58.6%	
				보상금	2,280	200	2,080	8.8%	
				성과급	35,000	32,800	2,200	93.7%	
				성과급	35,000	32,800	2,200	93.7%	
				수탁기관사업비용	838,840	711,510	127,330	84.8%	
				수탁사업비	838,840	711,510	127,330	84.8%	
				충북성별영향평가센터	124,960	94,254	30,705	75.4%	
				충북성별영향평가센터	124,960	94,254	30,705	75.4%	
				여성긴급전화 1366 중복센터	704,380	609,182	95,198	86.4%	
				여성긴급전화 1366 중복센터	704,380	609,182	95,198	86.4%	
				성인지예산서분석용역	9,500	8,074	1,426	84.9%	
				성인지예산서분석용역	9,500	8,074	1,426	84.9%	
				특별손실	4,842	4,841	1	100%	
				전기손익수정손실	4,842	4,841	1	100%	
				전기손익수정손실	4,842	4,841	1	100%	
				보조금반환금(과년도)	4,842	4,841	1	100%	
				예비비	7,172		7,172	0%	
				예비비	7,172		7,172	0%	
				예비비	7,172		7,172	0%	