

1992 年度

主要業務計劃

財 務 局

目 次

□ 一 般 現 況

1. 職制 및 業務分掌	4
2. 豫算現況	6
3. 地方稅 現況	7
4. 道有財產 現況	8
5. 廳舍 現況	9
6. 地籍現況	10

□ '91主要業務成果

□ '92主要業務計劃

〈自主財源의 擴充〉

1. 地方稅收의 充實한 擴充	17
2. 稅務公務員의 資質向上	18
3. 地方稅政의 弘報	19
4. 稅務調査 強化	20

〈財政의 健全한 運營〉

5. 歲出豫算의 效率的 執行	22
6. 物品의 需給管理 運營	23
7. 官用車輛의 確保管理	24
8. 物品購買 및 工事契約의 適正	25

〈住民爲主의 地籍管理〉

9. 地籍民願 處理	27
10. 土地記錄 電算化	28
11. 地籍測量 檢査	29

〈財産의 效率的 運營〉

12. 道廳 新館增築 工事	31
13. 市郡, 邑面洞 廳舍 整備	32
14. 忠武施設 改修 工事	33
15. 忠北學舍 運營	34

一 般 現 況

1. 職制 及 業務分掌

○ 機 構

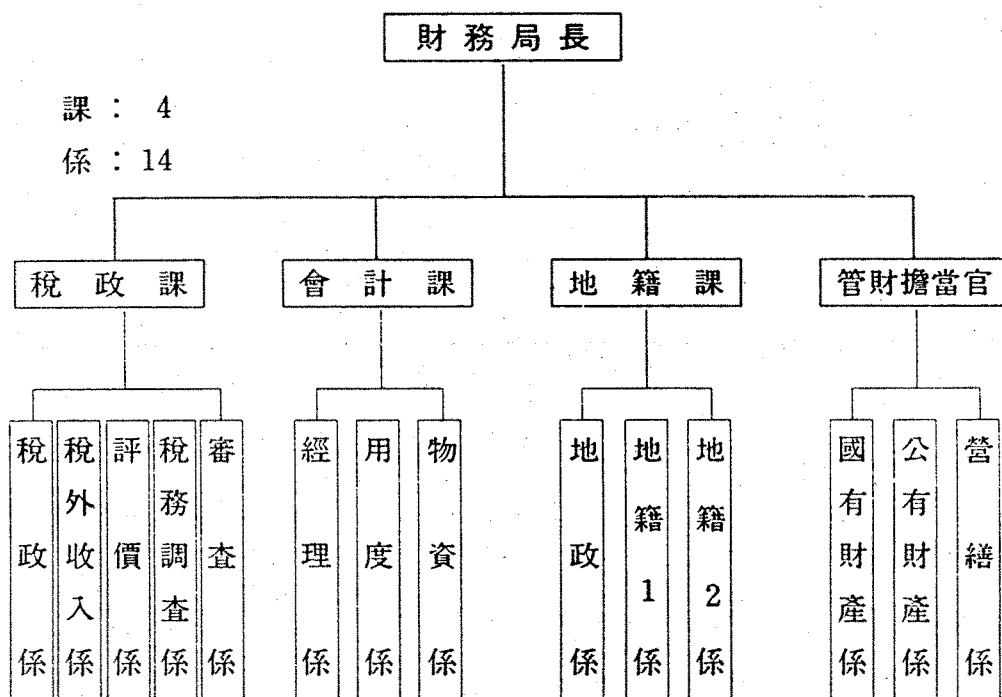

○ 定 員

區 分	總 計	4 級	5 級	6 級	7 級	8 級	技能職
計	123名	1	18	14	20	6	64
稅 政 課	19	1	6	3	6	1	2
會 計 課	55		4	3	7	1	40
地 籍 課	13		4	4	2	1	2
管財擔當官	36		4	4	5	3	20

○ 業務分掌

課 別	係 別	業 務 內 容
○ 稅 政 課	<ul style="list-style-type: none"> • 稅 政 係 • 稅 外 收 入 係 • 評 價 係 • 稅 務 調 查 係 • 審 查 係 	<ul style="list-style-type: none"> • 地方稅制 運營 • 道費 歲入, 資金 管理 • 課稅標準額決定 與 承認 • 稅務 調查 • 地方稅 救濟 制度 運營
○ 會 計 課	<ul style="list-style-type: none"> • 經 理 係 • 用 度 係 • 物 資 係 	<ul style="list-style-type: none"> • 國・道費 歲出 豫算 執行 • 物品 調達 管理, 工事 與 用役 契約 • 物資 與 車輛 管理
○ 地 籍 課	<ul style="list-style-type: none"> • 地 政 係 • 地 籍 1 係 • 地 籍 2 係 	<ul style="list-style-type: none"> • 外國人 土地 取得 許可 • 地籍 管理의 企劃 調整 • 地籍 電算 與 管理
○ 管財擔當官室	<ul style="list-style-type: none"> • 國有財產係 • 公有財產係 • 管 繕 係 	<ul style="list-style-type: none"> • 國有 財產 管理 • 公有 財產 管理 • 廳舍 施設管理

2. 豫算現況

(單位：百萬圓)

區 分	'92 豫 算		'91當初豫算額 ('91最終豫算額)		增 減	
		%				
合 計	4,788	100	6,137 (7,013)	100% 100	△1,349 (△2,225)	△22.0% △31.7
基 本 的 經 費	3,721	77.7	1,856 (2,170)	30.2 31.0	1,865 (1,551)	200.5 171.5
人 件 費	1,475	30.8	64 (73)	1.1 1.0	1,411 (1,402)	2,304 2,020
官 署 運 營 費	1,001	20.9	434 (464)	7.1 6.6	567 (537)	230.6 215.7
基 本 經 常 費	1,245	26.0	1,358 (1,633)	22.1 23.3	△113 (△388)	△ 8.3 △23.8
事 業 費	1,040	21.7	4,229 (4,791)	68.9 68.3	△3,189 (△3,751)	△75.4 △78.3
經 常 事 業 費	169	3.5	258 (332)	4.2 4.7	△ 89 (△163)	△34.5 △49.1
主 要 事 業 費	871	18.2	3,971 (4,459)	64.7 63.6	△3,100 (△3,588)	△78.1 △80.5
其 他 經 費	27	0.6	52 (52)	0.9 0.7	△25 (△25)	△48.1 △48.1

3. 地方稅 現況

(單位：百萬圓)

稅目別	區 分	'92目標額 (1)	'91 年 度		比 率	
			目標額(2)	徵收額(3)	1/2	1/3
合 計		177,220	140,323	196,978	126.3	90.0
道 稅	小 計	71,360	51,560	97,328	139.5	73.3
	取 得 稅	30,000	24,967	43,982	120.2	68.2
	登 錄 稅	35,700	24,961	51,692	143.0	69.1
	免 許 稅	1,500	1,229	1,238	122.1	121.2
	消 防 共 同 稅	2,500	—	(2,241)	—	(111.6)
	地 域 開 發 稅	1,060	—	—	—	—
	過 年 度 分	600	403	416	148.9	144.2
市 郡 稅	小 計	105,860	88,763	99,650	119.5	106.2
	住 民 稅	10,900	9,687	9,983	112.5	109.2
	財 產 稅	7,300	4,801	6,406	152.1	113.9
	自 動 車 稅	13,900	8,905	12,845	156.1	108.2
	農 地 稅	260	385	298	67.5	87.2
	筵 間 消 費 稅	52,300	47,474	50,973	110.2	102.6
	屠 畜 稅	1,000	832	1,224	120.2	81.7
	綜 合 土 地 稅	9,000	6,372	6,609	141.2	136.2
	都 市 計 劃 稅	5,600	3,955	4,703	141.6	119.1
	消 防 共 同 稅	—	1,880	2,241	—	—
	事 業 所 稅	5,200	4,270	4,062	121.8	128.0
	過 年 度 分	400	202	306	198.0	130.7

※ 道稅中 消防共同施設稅는 '91年度까지 市・郡稅임.

4. 道有財產 現況

區 分		合 計	行政財產	保存財產	雜種財產
土 地	小 計	222,696千㎡	213,040千㎡	8千㎡	9,648千㎡
	垡	302	276	8	18
	田	1,021	430		591
	畝	345	289		56
	林 野	212,447	204,191		8,256
	其 他	8,581	7,854		727
建 物	小 計	106,044㎡	106,044㎡		
	事 務 室	57,410	57,410		
	住 宅	3,621	3,621		
	其 他	45,013	45,013		
立 木 竹	893,646m ³	869,915m ³		23,731m ³	
工 作 物	20點	20			
機 械 器 具	70點	70			
船 船	4隻	4			
其 他	154點	154			

5 廳舍現況

區 分	棟數	建坪(坪)	建築年度	位 置
計	48	17,965		
本 廳	9	7,807	1937-90	청주시 문화동 89
外 廳, 事 業 所	39	10,158		
• 公務員教育院	5	775	1965-80	청주시 개신동 산48
• 農 村 振 興 院	4	748	1972-74	청주시 복대동 259
• 農 民 教 育 院	3	551	1978	청원군 가덕면 시동리 71
• 道 路 管 理 事 業 所	4	164	1964-76	청주시 주중동 155-7
• 保 健 環 境 研 究 院	1	589	1987-90	청주시 송정동 329-1
• 其 他 事 業 所	22	7,331	1959-90	여성회관의외 17개소

6. 地籍現況

○ 公簿登錄(面積)

(單位：km)

地目別 區分	面積	田	畚	林野	堡	其他
計	7,436	747	751	5,115	106	717
國有地	1,113	29	19	578	4	483
民有地	6,323	718	732	4,537	102	234

○ 公簿

(單位：千枚)

臺帳					圖面		
計	土地臺帳	林野臺帳	數值地籍簿	公有地連名簿	計	地籍圖	林野圖
2,288	1,936	194	16	142	52	48	4

'91 主要業務成果

'91 主要業務成果

1. 充實한 地方稅收 擴充

○ 地方稅 目標의 達成

區 分	目 標	徵 收	比 率
計	140,323 ^{백만원}	196,978 ^{백만원}	140%
道 稅	51,560	97,328	189
市郡稅	88,763	99,650	112

○ 地方稅 擔當公務員 資質向上

- 教育實施 : 3回 400名
- 稅政研鑽會 開催 : 1回 160名

○ 稅務公務員 士氣 昂揚

- 有功公務員 施賞 : 1回 13名
- 先進地見學 實施 : 2回 180名

2. 公平課稅 實現을 爲한 稅務調查 實施

○ 脫漏·隱匿稅源 發掘 課稅 : 11,193件. 12,992百萬元

3. 地籍行政의 電算化

- 全國 온라인 謄本發給 : 1,039千筆
- 土地異動 및 變動資料 處理 : 1,594千筆
- 土地 關聯資料 提供 : 2,293千筆

4. 市郡, 邑面洞 廳舍 整備

- 老朽不良한 市郡邑面洞 廳舍 整備
 - 事業量 : 7棟(1個郡 6個面・洞)
 - 事業費 : 94億원

5. 綜合 教育院 施設 推進

- 農民教育院 敷地 및 建物 賣却
 - 賣却金額 : 4,630百萬원
- 買收者 : 農協協同組合 中央會
- 新築工事 設計用役 契約 : '91. 12. 2

6. 忠北學舍 建立

- 事業規模
 - ┌ 敷地 839.6坪
 - └ 建物 1,278坪(地下 1層, 地上 6層)
- 事業費 : 4,860百萬원
- 受容人員 : 250名
- 財團法人 設立認可 : '91. 12. 11
- 完工日字 : '91. 12. 21

'92 主要業務計劃

'92 主要業務計劃

道政基本方向

- 安 定, 和 合 으 로 民 主 發 展
- 第2의 跳躍을 爲한 일하는 社會建設
- 地域發展長期開發事業의 計劃的 推進

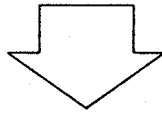

財務行政力點施策

- 自 主 財 源 의 充 實 한 擴 充
- 財 政 의 健 全 한 運 營
- 住 民 爲 主 의 地 籍 管 理
- 國 公 有 財 產 의 效 率 的 運 營

自主財源의 擴充

1. 地方稅收의 充實한 擴充

○ 地方稅徵收目標

— 目標額：1,772億원 (道稅 713, 市郡稅 1,059) —

□ 基本方針

- 嚴正한 法規運營으로 公平課稅 實現
- 賦課된 地方稅의 完全徵收
- 完壁한 稅籍管理로 課稅漏落 防止

□ 推進計劃

- 稅政業務改善 研究團 構成 運營
 - 稅務公務員 中 稅政業務에 能通한 者로 構成(15名)
 - 稅收增大, 稅制改編, 新 稅源 開發 研究
- 稅收實績 分析 評價報告會 開催(分期 1回)
 - 稅收實績, 滯納額 現況 및 徵收對策, 其他 問題點 分析
 - 問題點에 對한 改善對策
 - 效率的인 滯納額 一掃對策 推進
 - 高額, 痼疾滯納者：盛業公社 公賣依賴 等 強力한 滯納處分 確行
 - 滯納額 一齊 整理期間 設定 運營
- 稅務公務員 士氣昂揚 推進
 - 先進地 見學 實施(10月, 90名)
 - 褒賞機會 擴大：有功公務員 施賞

2. 稅務公務員의 資質向上

- 全 稅 務 公 務 員 의 專 門 要 員 化
— 600 名 (道 15, 市郡 585)

基本方針

- 持續的인 反復教育 實施
- 創意的 研究雰圍氣 造成

推進計劃

- 地方稅 擔當公務員 教育強化
 - 集合教育 實施(200名)
 - 期間 : 3月中
 - 內容 : 精神教育 및 地方稅 職務教育
 - 市·郡 巡迴教育 實施(400名)
 - 時期 : 5月, 9月 (2回)
 - 內容 : 地方稅 納期前 實務教育 實施
 - 稅政實務者班 教育
 - 時期 및 場所 : '92. 6. 道 地方公務員教育院
 - 對 象 : 8, 9級 稅務公務員
 - 內 容 : 地方稅 基礎理論 및 事例爲主 教育
- 創意的『自己業務改善 發表會』開催
 - 時期 : 9月
 - 內容
 - 新稅源 發掘方案 및 制度改善方案
 - 滯納稅金의 效率的 整理方案 等

3. 地方稅政의 弘報

○ 各種 弘報物 發刊	800 部
┌ 便覽	500部
└ 案內冊子	300部

基本方針

- 改正된 地方稅法令의 重點弘報 實施
- 地方稅 納期前 大大的 弘報

推進計劃

- 『地方稅政 教室』 運營
 - 方法：市·郡 巡迴實施(分期 1回)
 - 地域：市·郡 實情에 맞는 地域選定
 - 內容
 - 地方稅 概要 및 自進納付 要領 說明
 - 救濟制度 및 減免制度의 案內
- 各種 弘報物 發刊
 - 地方稅 便覽製作(500부)
 - 改正地方稅 案內冊子(300부)
“地方稅 이렇게 달라졌습니다.
- 弘報媒體 積極 活用
 - 地方稅 法令改正內容 및 地方稅 納期前 納稅案內
 - 地方紙 및 班會報 揭載
 - 地方放送局 TV, 라디오 對談放送

4. 稅務調查 強化

- 隱匿脫漏稅源의 一掃 및 租稅正義 實現
 - － 稅務調查目標 102億원 (道 10, 市郡 92)

□ 基本方針

- 住民便宜 爲主의 稅務調查 實施
- 奢侈 浪費風潮 및 不動產 投機抑制等 政策分野의 重點調查
- 緻密하고 體系的인 稅務調查 實施

□ 推進計劃

- 法人에 對한 稅務調查實施
 - － 期 間 : '92. 1月~12月
 - － 調查對象 : 1,382個所(營利法人 1,072, 非營利法人 310)
- 奢侈性, 投機性 財產 脫漏稅源 重點調查
 - － 期 間 : '92. 5. 1~5. 31(1個月間)
 - － 調查對象
 - 奢侈性財產 : 別莊, 골프場, 高級住宅, 高級自動車, 高級娛樂場等
 - 投機性財產 : 法人의 非業務用 土地
- 稅務調查 事前預告制 確行
 - － 調查目的, 時期, 內容 및 調查者를 事前通知
 - 調查對象의 內部事情을 考慮하여 調查時期 調整

財政의 健全한 運營

5. 歲出豫算의 效率的 執行

- 會計 審查 強化로 會計 秩序 確立
- 豫算의 適期執行으로 圓滑한 行政遂行 支援

基本方針

- 會計業務處理의 事前指導 및 審查徹底
- 豫算執行狀況 隨時點檢 - 適正執行 誘導
- 決算業務의 適正推進으로 議會審查 萬全

推進計劃

- 豫算目的 合致 및 公正性 與否 重點 審查 : 年中
- 工事費 및 補助金등 適期交付로 圓滑한 事業推進 支援
- 市郡, 事業所 支出業務 確認指導 : 年 4回(每分期別實施)
- 計劃日程에 依한 完璧한 決算
 - 出納事務마감 : '92. 3. 10
 - 決算書作成 : '92. 3. 11~5. 10
 - 決算 檢 查 : '92. 5. 20~6. 10
 - 決算承認申請 : '92. 11. 20 (豫算案과 同時提出)

6. 物品의 需給管理運營

- 計劃的 需給管理로 物品의 效率性 提高
- 適期에 適量을 供給, 支援함으로써 圓滑한 行政遂行 圖謀

基本方針

- 物品定數策定 및 取得, 處分の 計劃的 運用
- 使用 및 維持管理 徹底
- 物品의 適期供給 및 適量保有로 行政能率 向上

推進計劃

- 物品의 適正한 定數策定과 取得
 - 物品 定數 策定 : 1回
 - 物品의 取得承認 : 豫算案과 連繫 申請
- 物品供給의 適正
 - 優秀製品選定, 適期供給 — 大企業體 및 市場調查
 - 行政裝備・試驗研究機資材等 購買 : 30品目, 149百萬元
- 物品 維持管理 및 處分
 - 保有 및 維持管理實態 調查 : 1回
 - 物品의 不用決定 및 處分 : 2回

7. 官用車輛의 確保管理

- 車輛保有臺數：114臺(本廳-37臺, 事業所-77臺)
- 老朽車輛의 適期交替로 安全度 提高

基本方針

- 適正 所要臺數의 確保로 行政需要 充足
- 耐久年數 經過車輛의 適期交替
 - 車輛의 安全度 提高 및 車輛維持費 節減

推進計劃

- 老朽車輛交替： 9臺
- 所 要 豫 算：189百萬원
- 車種別 內譯
 - 乘 用：4臺(本廳 2臺, 事業所 2臺)
 - 乘 合：1臺(事業所)
 - 貨物 및 其他：4臺(事業所)

8. 物品購買 및 工事契約의 適正

- 豫算目的에 符合한 效率的 執行
- 事業의 圓滑한 推進을 支援하는 會計運營

基本方針

- 物品製造, 購買 및 事業의 適期發注
- 契約執行의 適正 및 徹底한 檢査, 檢受 履行
- 契約關係 公務員의 資質向上 및 專門化

推進計劃

- 分期別 事業發注計劃樹立 施行 - 一年 4回
- 契約方法의 事前審査制運營 - 隨時
- 檢査, 檢受의 適法節次 確行 - 隨時
- 契約擔當公務員의 教育 및 研鑽會 開催
 - 委託教育(監査院, 調達廳) : 6名
 - 研 鑽 會 開 催 : 1回(60名)

住民爲主의 地籍管理

9. 地籍民願處理

- 信賴 받는 地籍 行政 具現
- 地籍民願 電算 온라인 處理
- 地籍關係 諸證明 迅速, 正確 處理

□ 基本方針

- 住民 便益 爲主의 地籍民願 處理
- 地籍業務 電算 體制 定着
- 謄本, 閱覽, 全國 온라인 處理로 對民 서비스 向上

□ 推進計劃

- 民願 處理 總 目標量 : 2,010千筆
 - 土地異動整理 : 90 "
 - 地籍公簿 謄本 閱覽 : 1,610 "
 - 都市計劃 確認願 : 310 "
- 公正하고 順序에 의한 處理
- 積極的인 民願 處理 자세 生活化
- 處理不可 民願 代案 提示

10. 土地記錄電算化

- 道內全土地電算入力：2,141千筆地
- 1992. 1. 1부터 全面電算運營

基本方針

- 地籍事務電算體制確立
- 電算入力資料의 完壁한 管理
- 變動資料入力徹底

推進計劃

- 地籍電算實務者補修教育：年2回(4月, 6月)
- 資料整備：1,930千筆
 - 土地所有者登錄番號整備
 - 論理誤謬資料整備
- 變動資料處理：1,585千筆
 - 土地異動：90 "
 - 所有權變動：195 "
 - 土地等級：1,300 "
- 地籍關係諸證明(閱覽, 謄本)：1,610千筆

11. 地籍測量檢查

- 地籍公簿에 登錄하는 測量成果의 正確性 維持
- 土地 關聯 紛爭을 未然에 防止
- 住民의 財產權 保護 管理

□ 基本方針

- 測量檢查：現地 確認 檢查 原則
 - 土地境界點 變動이 적은 地域 中 一部 現地檢查 省略
- 原圖檢查：原圖作成 및 測量成果 決定 適正 與否
- 面積測定檢查
 - 一般異動地：市·郡에서 檢查分 中 一部를 道에서 拔萃檢查
 - 廣大地 및 連續地：市·郡 檢查後 道에서 全量 再檢查

□ 推進計劃

- 業務量：55千筆
 - 一般異動地：20千筆
 - 土地區劃 및 耕地整理：11 "
 - 廣大地 및 連續地：24 "
- 測量 成果 分析
 - 是正 및 改善 措置

財產의 效率的 運營

12. 道廳 新館 增築工事

- 快 適 한 執 務 環 境 造 成
- 事 務 室 不 足 難 解 消

基本方針

- 完 璧 한 設 計 로 不 便 없 는 廳 舍 施 設
- 徹 底 한 工 事 監 督 으 로 빈 틈 없 는 工 事 推 進

推 進 計 劃

- 推 進 期 間 : '92. 3. ~ '93. 6
- 事 業 費 : 道 費 3,727 百 萬 圓 ('91 豫 算 明 示 移 越)
- 事 業 概 要
 - 位 置 : 道 廳 舍 內 新 館 左 側 面
 - 延 建 坪 : 1,672 坪 (地 下 1 層, 地 上 7 層)
- 完 工 豫 定 : '93. 6. 31

13. 市·郡, 邑·面·洞, 廳舍 整備

- 老朽되고 不良한 廳舍整備로 勤務環境 改善
- 業務量 및 人力增加에 따른 事務室 確保

基本方針

- 10個年 計劃 樹立으로 年次的 整備
- 市郡 自體財源과 共濟會 貸與金으로 所要事業費 確保
- 安全事故豫防을 위한 工事監督徹底

推進計劃

- 事業內容 : 7個所
 - 市·郡(2) : 忠州市廳, 陰城郡廳
 - 邑 (1) : 報恩郡 報恩邑
 - 面 (3) : 清原郡 加德面, 永同郡 鶴山面, 中原郡 金加面
 - 洞 (1) : 清州市 司倉洞
- 事業費 : 22,000百萬元 (市郡費 19,650. 地方財政共濟會 貸與金 2,350)
- 事業期間 : '92. 3~'92. 12

※ 市郡 廳舍는 '93年末까지 2個年度

14. 忠武施設 改修工事

- 完璧한 工事로 快適한 室內環境 造成
- 有事時 國家 行政機能 維持

基本方針

- 完璧한 設計로 結露現象 防止
- 特別安全對策 및 環境 公害對策 講究
- 徹底한 工事監督으로 不實施工 豫防

推進計劃

○ 事業概要

- 規 模 : 652坪
- 構 造 : 鐵筋 콘크리트조, 터널式
- 事業費 : 400百萬元
- 期 間 : '92. 3~'92. 10

○ 事業內譯

- 2重壁 設置 및 天井補修
- 電氣施設 補修 : 發電機 1대, 電燈配線, 配管交替
- 換氣 空調施設 및 給排氣 設備

15. 忠北學舍 運營

- 忠北發展에 寄與하는 中樞的 人才 養成
- 愛鄉心 高揚과 勉學 雰圍氣 造成

基本方針

- 財團法人 忠北學舍에 委託運營
- 道費支援으로 負擔金 最少化

推進計劃

- 入舍生 選拔
 - 選拔要綱公告 : '92. 1. 30
 - 申請接受磨勘 : '92. 2. 19
 - 審查完了 : '92. 2. 24
 - 個別通報 : '92. 2. 26
- 學生 入舍 開院
 - 定 員 : 250名
 - 學生入舍 : '92. 3. 5
 - 開 院 : '92. 3. 15
- 運營費 支援
 - 道費支援 : 198百萬원
 - 學生負擔 : 140百萬원 (1人當 7萬원)