

'95 주요업무계획

지방공사 충청북도 충주의료원

목 차

I. 일반 현황	3
1. 연 혁	3
2. 기구 및 자산	4
3. 정 · 현 원	5
II. '95 시책추진방향	6
III. 주요업무 추진계획	7
1. 사 업 운 영	7
2. 재 정 규 모	12
3. 병원건물 담장보수공사	14
4. 정밀진단용 필수의료장비보강 및 노후장비교체	15
5. 원무전산화 사업추진	16

I. 일 반 현 황

1. 연 혁

1937. 5. 16 독립청주병원 충주분원으로 설립 개원

1940. 4. 1 독립 충주의원으로 승격

1952. 4. 1 독립 충주병원으로 승격

1983. 7. 1 지방공사 충청북도충주의료원으로 전환

1987. 2. 28 종합병원 개원

1993. 10. 5 진폐환자 지정병원 운영

2. 기구 및 자산

○ 기 구

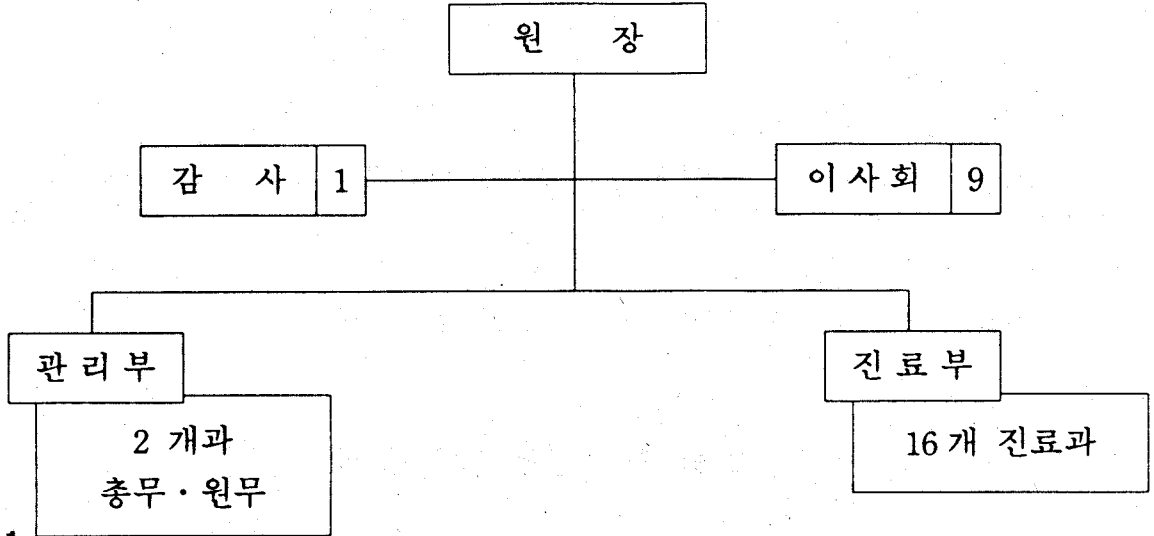

○ 자 산

		병원건물 : 7,608.02 m ² (2,301.4 평)
		사택 : 845.06 m ² (16 평형 4 동) (31 평형 6 동)
		아파트 : 전용면적(297.89 m ²) (13 평 ~ 18 평형 7 동)
대지	15,164 m ² (4,587 평)	
건평	8,750.97 m ² (2,647 평)	
의료장비	810 종	

※ 병상수 : 120 병상

3. 정 · 현 원

구분 직종	정 원	현 원	과부족	비 고
합 계	121	125	4	
의 사	14	13	△ 1	<ul style="list-style-type: none"> ◦ 전문 의 — 5명 ◦ 공보의(전문의) — 3명
사 무 직	17	16	△ 1	<ul style="list-style-type: none"> ◦ 일반 의 — 2명 ◦ 장 학 의 — 1명
약 무 직	3	2	△ 1	<ul style="list-style-type: none"> ◦ 인 턴 — 2명
간 호 직	42	39	△ 3	계 13명
보 건 직	14	13	△ 1	
기 능 직	31	31	0	간호조무사 12명
일 용 직		11	11	

II. '95 시책추진방향

○ 의 료 시 설 장 비 의 현 대 화

- 의료원 발전 중장기 계획추진 -

○ 양 질 의 의 료 시 혜 증 진

- 양질의 의료시혜 · 쾌적한 진료환경조성 -

○ 경 영 합 리 화 로 자 립 도 제 고

- 원가절감 · 재산성 확보 · 경영 자립 실현 -

주민의 편익과 의료수요의 충족

III. 주요업무추진계획

1. 사업운영

□ 총괄

(단위 : 천원)

계 획 별	구 분	'95 계 획
1. 진료계획	1) 연간총진료인원	136 천명
	· 입원	62 천명
	· 외래	74 천명
	2) 1일평균진료인원	416 명
	· 입원	169 천명
	· 외래	247 천명
2. 병실가동계획	인가병상수	120 병상
	운영가능병상수 (A)	120 병상
	운영병상수 (B)	169 병상
	운영가동율 (B/A)	141 %
3. 진료과운영계획	계	14 과
	진료과	12 과
	보조과	2 과
4. 인력관리계획	계	125 명
	의사직	13 명
	사무직	16 명
	약사직	2 명
	간호직	39 명
	보건직	13 명
	기능직	31 명
	일용인부	11 명
5. 재정자립도	· 의업수입 (A)	4,069,366
	· 입원수입	2,328,168
	· 외래수입	1,180,504
	· 기타의업수입	560,694
	· 의업비용 (B)	4,249,471
	· 재료비	1,502,481
	· 인건비	2,059,678
	· 관리비	687,312
※ 재정자립도	의업수입 / 의업비용	96 %

□ 환 자 진 료

(단위 : 명)

구 분	'95 계 획			구 성 비 (%)
	입 원	외 래	계	
계	61,795	73,560	135,355	100
일 반	657	3,720	4,377	3.2
보 험	19,856	51,090	70,946	52.4
보 호	10,877	12,360	23,237	17.2
기 타	30,405	6,390	36,795	27.2

□ 의 업 수 입

(단위 : 천원)

구 분	'95 계 획			구 성 비 (%)
	입 원	외 래	계	
계	2,328,168	1,741,198	4,069,366	100
일 반	51,465	85,835	137,300	3.4
보 험	1,132,610	738,767	1,871,377	46.0
보 호	360,226	327,769	687,995	16.9
(산재자보) 기 타	783,867	28,133	812,000	20.0
기 타 의 업 수 입	-	560,694	560,694	13.7

□ 의 업 외 수 입

(단위 : 천원)

사 업 명	'95 계 획	구 성 비 (%)
합 계	353,460	100
이 자 수 입	10,000	2.8
임 대 수 입	1,500	0.5
보 조 금	0	0
기 타	341,960	96.7

□ 진폐환자 인원 및 수입

(단위 : 천원)

진료구분	'95 계획		구성비 (%)	
	인원	수입	인원	수입
계	29,800	714,612	100	100
입원	29,200	703,428	98.0	98.4
통원	600	11,184	2.0	1.6

□ 장의식장 운영수입

(단위 : 천원)

진료구분	'95 계획		구성비 (%)	
	건수	수입	건수	수입
계	480	150,300	100	100
시설사용료	240	30,300	50	20.2
장의업수입	240	120,000	50	79.8

2. 재 정 규 모

□ 세 입

(단위 : 천원)

구 분		'95 예 산 액	비 율 (%)	비 고
합 계		5,112,826	100	
자체수입	소 계	5,112,826	100	
	사 업 수 입	4,422,826	86.5	
	이 월 금 수 입	690,000	13.5	
보조수입	소 계	0	0	
	경 상 보 조	0	0	
	자 본 보 조	0	0	

□ 세 출

(단위 : 천원)

구 분		'95 예 산 액	비 율 (%)	비 고
합 계		5,112,826	100	
경상비용	소 계	4,360,398	85.3	
	재 료 비	1,502,481	29.4	
	인 건 비	1,816,078	35.5	
	의료교육연구비	243,600	4.8	
	관 리 비	687,312	13.4	
	기 타	110,927	2.2	
자본지출	소 계	752,428	14.7	
	적 립 금	151,186	3.0	
	시 설 투 자	47,900	0.9	
	미 지 급 금	553,342	10.8	

3. 병원건물 담장 보수공사

○ 사업의 필요성

- 현건물 담장은 철조망이 거의 대부분이고 일부는 부력담으로 미관상 보기 흉함. (1980년 시설)
- 철조망 담장이 허술하고 녹이 슬어 어린애들의 출입구로 이용되고 있음.
- 남쪽 부력담장 100 m는 붕괴직전이라 위험 요소 상존 (인명 피해 우려됨)

○ 사업 개요

- 사업내용 및 규모 :
 - 총길이 500 m 중 100 m를 부력담으로 재시설 하고 옹벽공사 병행 추진
 - 기타 400 m는 보수
- 추진 계획 : 1995년 (1개년) 사업 마무리
- 기대 효과 : 병원 이미지 제고
 붕괴위험 요소제거
 인명 및 물적피해 사전 예방

○ 세부 사업 계획

(단위 : 백만원)

사업명	사업량	사업비			비고
		계	국비	도비	
병원건물 담장보수공사	500 m	102	51	51	

4. 정밀진단용필수의료장비 보강 및 노후장비 교체

○ 사업의 필요성

- 정밀 진단용 의료장비의 노후로 사업추진 애로
- 건강관리의 관심도 점증으로 최신 의료장비 선호
- 필수 정기 검진 대상업체 증가

○ 사업 개요

- 사업내용 및 규모 : 초음파 영상 진단기의 2종 구입
- 추진 계획 : 1995년(1개년) 사업 마무리
- 기대 효과 : 최신 의료장비 확보로 병원 신뢰도 제고
타병원과의 경쟁력 및 경영력 확보
병원 이미지 쇄신

○ 세부 사업 계획

(단위 : 백만원)

사 업 명	사업량	사 업 비			비 고
		계	국 비	도 비	
계	3 대	200	100	100	
초음파영상진단기(방사선과)	1 대	70	35	35	노후교체
초음파기(산부인과)	1 대	30	15	15	노후교체
X-Ray 촬영기계(500mℓ)	1 대	100	50	50	노후교체

5. 원무 전산화 사업 추진

○ 사업의 필요성

- 전국 의료원 연합회 주관 32개 의료원 공동 개발
- 전 행정전산화로 행정의 능률화 도모

○ 사업 개요

- 사업내용 및 규모 :
 - 한국 과학 기술원에서 개발
 - 전산 장비 삼성 타이콤 SSM 7000
- 추진 계획 :
 - 5개년 사업 (내무부 지원)
 - 리스로 구입

○ 세부 사업 계획

(단위 : 백만원)

사업명	사업량	사업비			비고
		계	국비	도비	
원무 전산화 사업	1 식	50	25	25	※ 1995년도분