

‘95 주요업무계획

충청북도도민교육원

목 차

기 본 현 황

I. 연 혁 -----	3
II. 기구 및 정·현원 현황 -----	3
III. 기능 및 주요업무 -----	4
IV. 주요시설 및 교육기자재 현황 -----	4
V. '95 예산 편성 현황 -----	5

'95년도 교육계획

I. 기본개요

1. 교육목표 -----	6
2. 추진방향 -----	6
3. 교육계획 총괄 -----	7
4. 교육운영 -----	7

II. 분야별 교육계획

1. 도민 의식 교육 -----	10
2. 영농 기술 교육 -----	12
3. 농기계훈련교육 -----	14

III. 특수시책

1. 통합시 지역 주민화합을 위한 교육과정 개설운영 -----	15
2. 이동 주부대학과정 운영 -----	16
3. 도민 화합을 위한 교육과정 편성운영 -----	17
4. 농민 후계자 교육과정 운영 -----	18
5. 과정장 지정운영 -----	19

□ 과정별 교육계획 -----	20
------------------	----

기 본 현 황

I. 연 혁

1968.	2.	15.	충청북도 농민교육원 설립
1978.	11.	26.	충북 청원군 가덕면 시동리로 신축이전
1992.	5.	22.	충청북도 도민교육원으로 개칭
1993.	2.	8.	청사신축 현위치 이전(청원 가덕 한계리 산25)

II. 기구 및 정·현원

1. 기 구 : 3과 6계

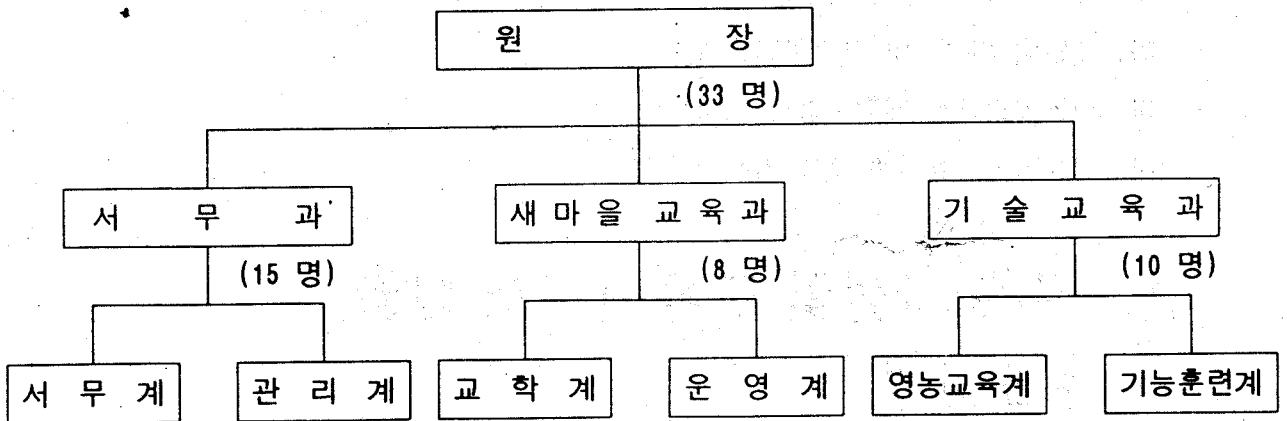

2. 정 · 현 원

구 분	직 급	계	일 반 직					별 정 직		기능직
			소 계	4 급	5 급	6 급	7 급	6 급	7 급	
정 원		33	18	1	3	9	5	2	2	11
현 원		32	17	1	1	10	5	2	2	11
결 원		△ 1			△ 2	1				

Ⅲ. 기능 및 주요업무

1. 기 능

- 가. 도민 의식 교육
- 나. 영농 기술 교육
- 다. 농기계 훈련 교육
- 라. 기타 시책상 필요한 교육

2. 주 요 업 무

- 가. 교육원 종합 기획 조정
- 나. 직원 보수 교육 및 후생 복지
- 다. 재산 관리 및 청사 시설 물 관리
- 라. 도민 의식 교육 및 교과 운영 관리
- 마. 영농 기술 교육 계획 수립 및 운영
- 바. 영농 기술, 농기계 교육 기자재 관리

Ⅳ. 주요 시설 및 교육 기자재 현황

1. 주 요 시 설

- 가. 대 지 : 14,646 m² (4,4430평)
- 나. 건 물 : 6,418 m² (7동, 1,941 평)
 - 본 관 : 2층 2,427 m²
(대강의실 210석, 1강의실 100석, 2강의실 60석)
 - 생 활 관 : 3층 1,665 m² (24 호실 210명 수용)
 - 식 당 : 1층 795 m² (200명 동시 급식 가능)
 - 농기계 훈련관 : 1층 1,008 m² (4개 정비실 60명 교육)
 - 차 고 , 기 타 : 1층 521 m² (농기계 격납고, 차고 등)

2. 주요 교육기자재 현황

가. 농기계 교육 장비 : 트랙터, 콤바인, 이앙기등 14종 69대

나. 시청각 교육기자재 : 앰프, 비디오프로젝트, 모니터 카메라등 10종 25대

다. 차 량 : 버스등 4대

V. '95 예산편성

구 분	'95년도 예산		'94년도 예산		'94 대비 증감	
	금 액	비율	금 액	비율	금 액	비 율
계	천원 1,234,507	% 100	천원 1,304,031	% 100	천원 △ 109,064	% △ 5.6
인 건 비	832,674	68	780,054	60	52,620	7
교 육 비	248,251	20	228,481	18	△ 19,770	△ 28
시 설 비	13,000	1	130,833	10	△ 117,833	△ 170
관 리 비	140,582	11	164,663	12	△ 24,081	△ 17

※ 시설비 : 지하물 탱크 10,000 천원, 청사 보안시설 3,000 천원

'95년도 교육계획

I. 기본개요

1. 교육목표

활기찬 복지 총복 건설

- 새로이 함께하는 선진도민의식 고양으로 활기찬 복지 총복 건설과 세계화를 위한 실천 기반 구축
- WTO 체제 출범에 따른 농업경쟁력 제고 주력
- 농기계 조작 능력 배양으로 생력기계화 영농 정예요원 육성

2. 추진방향

- 가. 도민의식교육 : 풍요롭고 활기찬 복지 총복 도민상 정립
지방화 시대 개막과 세계화 실천 기반 구축
- 나. 영농기술교육 : 고소득·고부가 품질 작목 위주의 최신 영농기술의 보급과
상업화영농 및 정보제공을 통한 농업의 경영화 정착
- 다. 농기계훈련교육: 실기·실습 중점교육을 통한 완벽한 농기계조작정비
능력배양으로 전문기능인 양성

3. 교육계획 총괄	—	43기	5,815명(남3,705 여2,110)
가. 도 민 의 식 교 육	—	17기	3,810명(남1,810 여2,000)
○ 일 반 도 민 과 정	—	11기	1,910명(남1,410 여500)
○ 사 회 단 체 종 사 자 과 정	—	2"	400" (남400)
○ 이 동 주 부 대 학 과 정	—	4"	1,500" (여1,500)
나. 신농정 기술교육	—	26기	2,005명(남1,895 여110)
○ 농민후계자 과정	—	6기	600명(남 525 여75)
○ 일반 농업인 과정	—	9"	650" (남615 여35)
○ 농민교육교관 과정	—	1"	180" (남180)
○ 농기계 훈련 과정	—	10"	575" (남575)

4. 교육운영

가. 우수강사 확보

- 대학교수, 사계 권위자, 과정별 성공사례
- 도 및 유관기관 관계관
- 농업연구 및 지도직 공무원
- 농기계 제작회사 기술진
- 자체교관

나. 교재편찬

- 도민 의식교육 - 새로이 함께사는 지혜
- 영농기술교육 - 작목별 새로운 영농기법 교재
 - ※ 각종 농업전문교재 활용
- 농기계훈련 - 과정별 농기계조작 및 운전요령
 - ※ 농기계별 제작회사 발행 제원표, 농촌진흥원 발간교재 및 본원 편찬교재 활용

다. 교육운영

- 강의 및 현장 위주교육
 - 실생활과 밀접하고 과정별 특성에 맞는 주제선정 교육
 - 생동감 있는 실기 위주의 교육 - 체험적 산지식 습득
 - 현지견학과 다양한 시청각 교육 강화로 교육 참여의식 제고
- 분임토의의 발전적 운용
 - 교육과정별 참여식 자율학습을 통한 집단 의사 결정능력 배양
 - 국·도정 현안문제 위주 과제 부여로 실질적인 해결방안 모색
 - 전 분임원에 대한 발표기회 제공으로 참여를 통한 문제해결 능력 배양
 - 사례중심의 상호정보 교환
 - 교육생과 행정기관간의 갈등해소를 위한 「원장과의 대화시간」 운영

○ 교육성과에 대한 평가실시

- 시 기 : 1개과정 수료시
- 방 법 : 설문서에 의한 평가 실시
- 내 용
 - 교육전후 의식변화에 대한 성취도 측정
 - 강사에 대한 반응도
 - 시설 장비 운영에 관한사항
 - 교육원 교관의 자질에 관한사항 등
- 활 용 : 평가결과 발전방안을 모색하여 다음 교육계획에 반영

○ 교육이수자 지속관리

- 대 상 : '94 ~ '95년도 교육이수자
- 시 기 : 농한기 및 교육이 없는기간
- 방 법 : 현지출장 및 서면지도
- 내 용 : 새로운 영농기술 정보제공 및 농기계 기술지도

○ 교육계획 홍보

- 도민교육원
 - 각종 교육안내 홍보물 제작 배부
 - 도 공보관실, 지방과와 협조 각종 언론매체와 반회보를 통한 대민홍보 확행
- 시·군·출장소, 읍·면·동
 - 본원 교육과정별 희망하는 교육에 자발적으로 참여할 수 있도록 자체 실정에 맞는 교육홍보계획 수립 추진.
 - 각종회의, 집회, 교육및 반상회 등을 통한 홍보
 - 각 지역별 유선방송을 통한 교육 홍보
 - 본원에서 제작 배부한 홍보물의 적극 활용

II. 분야별 교육

1. 도민 의식 교육

시대에 부응하는 건전한 도민 의식을 함양하고 올바른 가치관 확립을 통한 사회도덕의 재무장으로 활기찬 복지충복건설과 신한국 창조에 기여

가. 교육 방침

- 신한국 창조와 활기찬 복지충복 건설을 위한 도민 의식 재무장 교육 도장화
- 선진도민 의식 배양을 통한 4대 기초질서 지키기 정착
- 참된 삶과 우리의 역사와 전통에 빛나는 민족정신 고양
- 실생활에 필요한 상식(건강, 예절, 가정교육 등) 교육으로 건전 사회기풍 조성

나. 교육 대상 및 인원 - 17기 3,810명(남1,810 여2,000)

○ 신규 이.통 장 반	:	3기	546명
○ 새마을지도자(공무원)반	:	5"	964 "(공무원 164)
○ 관 광 종 사 자 반	:	1"	200 "
○ 사회단체 임 원 반	:	1"	200 "
○ 바르게살기 위원반	:	3"	400 "
○ 이 동 주부대학반	:	4"	1,500 "

※ 과정별 교육계획 : 별지 참조

다. 교과편성

○ 일반도민 과정

- 대 상 : 신규 이.통장, 새마을지도자
- 교과편성 : 14시간
 - 참 되게 사는 길
 - 국내외 정세와 통일방안
 - 지방자치와 주민참여
 - 지역 활성화 방안
- 강 사 : 대학교수, 저명인사, 전문가등

○ 사회단체 종사자 과정

- 대 상 : 바르게살기위원, 사회단체임직원, 관광업종사자, 기업경영자
- 교과편성 : 14시간
 - 도덕 의식 회복
 - 함께 사는길
 - 우리 역사와 문화
 - 국제경제환경의 변화와 우리의 대응 전략
 - 환경실태와 개선방안
- 강 사 : 대학교수, 저명인사, 전문가등

○ 이동 주부대학 과정

- 대 상 : 도내 중교교 학생 어머니
- 교과편성 : 7시간
 - 우리 역사와 문화
 - 청소년 선도와 자녀 진로지도의 지혜
 - 참 되게 사는 길
- 강 사 : 대학교수, 저명인사, 전문가등

2. 영농기술 교육

국제화, 개방화, 상업농시대에 부응한 고소득, 고부가 가치 수출유망 작목의 최신 영농 기술을 중점 보급하여 농업의 경영화 정착과 국제경쟁력을 향상시키는데 역점을 둠

가. 교육 방침

- 영농기술과 지도력을 겸비한 농촌 정착인력 양성
- 국제경쟁력 제고를 위한 대응능력 배양
- 고소득, 고부가 가치 작목의 최신 영농기술 보급
- 상업 영농 정보 제공

나. 교육과정 및 인원 — 16기 1,430명(남1,320 여110)

- | | | |
|------------------|-----|-------|
| ○ 농민 후계자 과정 | 6기 | 600 명 |
| · 사과반외 5개 과정 편성 | | |
| ○ 일반 농업인 과정 | 9 " | 650 " |
| · 양돈반외 5개 과정 편성 | | |
| ○ 농민교육교관 과정 | 1 " | 180 " |
| · 농촌지도직공무원 1기 편성 | | |

※ 과정별 교육계획 : 별지참조

다. 교과편성

○ 농민후계자 과정

- 대 상 : 농민후계자 지정자
- 교과편성 : 15 ~ 28시간
 - . 우리농업의 후계자 역할
 - . 느타리버섯 재배기술
 - . 영지버섯 재배기술
 - . 사과 재배기술등 3개 분야
- 강 사 : 학계, 시험장, 농업기술연구소등 분야별 권위자

○ 일반영농과정

- 대 상 : 일반농민
- 교과편성 : 15 ~ 28시간
- * 시 책 방 향
 - . 시설딸기 재배기술
 - . 시설오이 재배기술
 - . 배 재배기술등 6개 분야
- 강 사 : 학계, 시험장, 농업기술연구소등 분야별 권위자

○ 농민교육교관반 과정

- 대 상 : 영농교육 교관요원
- 교과편성 : 23시간
 - . 소득작목의 새로운 기술
 - . 벼 생력 재배기술
 - . 발작물 생력화 재배기술등 10개 분야
- 강 사 : 대학교수 및 일반사회단체 저명 인사
농촌진흥청 산하기관 자체 연구교관

3. 농기계훈련 교육

농업기계의 운전조작 기술과 점검 정비능력 배양으로
이용을 제고 및 생력기계화 영농정착 정예인력 육성

가. 교육 방침

- 선진 과학 기계화 영농교육으로 농촌 기능인력 양성
- 농업기계의 정비및 운전작업(실기) 기술 제고
- 농업기계의 경제적 이용 증진
- 농기계 안전사용및 보관 관리 방법 습득

나. 교육과정 및 인원 — 10기 575명

- 쌀전업농과정 : 7기 400명
- 농기계공동이용조직과정 : 1 " 60 "
- 지도소 순회수리요원과정 : 1 " 45 "
- 기계화영농사과정 : 1 " 70 "

※ 과정별 교육계획 : 별지 참조

다. 교과편성 : 27 ~ 175 시간

- 농기계 이론 - 농정시책, 농업 기계화 시책, 기종별 기초이론
- 정비 훈련 - 조작, 정비실기 및 현장 실습
- 일반 소양 - 직파재배, 건강관리, 선진영농사례
교육생과의 대화등

Ⅲ. 특수시책

1. 통합시 지역 주민화합 촉진을 위한 교육 과정운영 계획

통합시 지역의 각급 직능단체 임원을 대상으로 교육기회를 마련하여 서로의 견해 차이로 인한 갈등을 해소하고 빠른 시일내에 주민화합을 통한 활기찬 복지 총복 건설과 세계화를 실천할 수 있는 기반을 구축하고자 함

가. 방 칙

- 과정명 : 통합시 시민 대화합의 장
- 시 기 : '95. 2월 중순 ~ 3월 초
- 대 상 : 통합시(충주시, 제천시)지역 각급 직능단체 임원
35~40개단체 300명 내외
- 방 법 : 프로그램 편성 현지 출장 교육
- 주 관 : 도민교육원

나. 추진계획

- 운 영
 - 친교의 시간 마련 : 도지사와 만남
 - 교육시간 : 4 ~ 5 시간
 - 강 사 : 저명인사 초빙 및 도 관계관
- 주요교육내용
 - 도·농 통합의 필요성과 기대 효과
 - 통합에 따른 각급 직능단체의 역할
 - 기타 도정 현안 사항

2. 이동 주부대학과정 운영

중고교 학생을 둔 어머니를 대상으로 자녀의 진로지도 방법과 올바른 청소년 선도방안등을 도내 4개권역으로 나누어 교육을 실시함으로써 교육 효과 증대 및 건전한 가치관 확립과 청소년교육에 대한 사회적 이해증진 도모

가. 방 침

- 대 상 : 도내 중고교 학생을 가진 어머니
- 방 법 : 권역별(4개권역) 일정장소 집합교육
- 주 관 : 도민교육원
- 후 원 : 도 교육청, 시군, 출장소

나. 추 진 계 획

- 일정별 교육장소 및 대상

일 정 별	교 육 장 소	대 상 시 군	교 육 인 원
계	4 개 소	12 시군 출장소	1,500 명
'95. 7. 19	제천시 문화회관	제천시, 단양군	300
7, 21	충주시 여성회관	충주시, 음성군	350
8. 17	청주시예술문화회관	청주시, 청원군, 진천군 괴산군, 증평출장소	600
8. 19	옥천군 문화원	보은군, 옥천군, 영동군	250

○ 교육 운영

- 교과 편성

- 우리의 역사와 문화
- 청소년선도와 자녀 진로지도의 지혜
- 참 되게 사는 길

- 부서별 교육준비

- 도민교육원 : 프로그램편성, 교육참여자 중식제공, 교육홍보
- 도 교육청 : 중 고교학생 어머니 교육참여 홍보
- 시군, 출장소 : 교육생 선발입교
- 교육장소관장 시군 : 교육장소 청소, 교육에 필요한 방송기자재등 준비
- 공 통 : 교육개시전 각급기관별 자체홍보 가능 매체를 이용한 교육홍보활동 적극 전개

3. 도민화합을 위한 교육과정 편성운영 — 새마을지도자반

평소 깊은 유대 관계가 필요한 최일선 행정기관의 공무원과 지역의 지도자가 함께 교육에 참여함으로써 서로 화합할 수 있는 분위기 조성
과 우리사회 공동의 나아가 할 방향을 함께 모색해보는 계기를 마련하여 화합과 건전한 사회기풍을 확산시키고자 함.

가. 대상 및 인원	3기	564명
- 새마을지도자		400 "
- 읍, 면, 동 새마을업무담당자(공무원)		164 "
※ 시군별 과정별 교육인원 참조		

나. 방 법 : 읍, 면, 동 새마을업무담당 공무원과 새마을지도자(남)가
동시 교육 수강

4. 농민후계자 교육과정 운영

W T O 체제 출범에 따른 농업경쟁력 제고와 농업경영의 정예요원 육성을 위한 후계자 교육과정 운영을 통한 생력기계화와 고품질 고부가 가치 수출 유망작목 위주의 생산기술 보급 확산으로 농가소득 증대와 농민후계자에 대한 자긍심 고취

가. 방 침

- 대 상 : 도 지정 농민후계자 600 명
- ※ 느타리버섯, 영지버섯, 사과, 시설포도, 한우고급육, 시설원예종사자등
- 방 법 : 1박2일 내지 2박3일 집합교육
- 주 관 : 도민교육원
- 후 원 : 농촌진흥원, 시군, 출장소

나. 추 진 계 획

○ 교육대상 및 인원	—	6개 과정	600 명
- 느타리버섯반	:	1기	80 명
- 영 지 버섯반	:	1"	70 "
- 사 과 반	:	1"	100 "
- 시 설 포도반	:	1"	80 "
- 한우고급육반	:	1"	120 "
- 시 설 원예반	:	1"	150 "

5. 과정장 지정 운영

과정별로 과정장을 지정 교육생의 학습 및 생활지도로
교육의 내실을 기하고 효율적인 운영체계를 확립

가. 임 무

- 교육생 생활안내 (훈련수칙, 근태, 합숙지도 등)
- 현지견학 지도
- 교과진행 검토 조정
- 교육생 고충 상담

나. 운 영

- 과정장 지정 대상 : 교육원내 정규직 및 별정직 교관요원
- 기 준 : 교육생 인원
 - 100명 이내 : 1명
 - 100명 이상 : 2명 (정.부)

과정별 교육계획

□ 도민의식교육

과 정 명	기 간	인 원		
		계	남	여
계		3,810 ^명	1,810 ^명	2,000 ^명
신 규 이 장 반	1. 25 ~ 1. 26(1박2일)	200	200	
"	3. 2 ~ 3. 3(1박2일)	200	200	
신 규 통 장 반	2. 6 ~ 2. 7(1박2일)	146	146	
새 마을 지도 자반	3. 31 ~ 4. 1(1박2일)	189	189	
"	4. 6 ~ 4. 7(1박2일)	187	187	
"	4. 11 ~ 4. 12(1박2일)	188	188	
"	4. 14 ~ 4. 15(1박2일)	200		200
"	4. 18 ~ 4. 19(1박2일)	200		200
관 광 종 사 자 반	7. 11 ~ 7. 12(1박2일)	200	200	
사 회 단 체 임 직 원 반	7. 14 ~ 7. 15(1박2일)	200	200	
이 동 주 부 대 학 반	7. 19 (1일)	300		300
"	7. 21 (1일)	350		350
"	8. 17 (1일)	600		600
"	8. 19 (1일)	250		250
바 르 게 살 기 위 원 반	8. 24 ~ 8. 25(1박2일)	100		100
"	10. 26 ~ 10. 27(1박2일)	150	150	
"	11. 2 ~ 11. 3(1박2일)	150	150	

□ 영농기술교육

과 정 명	기 간	인 원		
		계	남	여
계		1,430명	1,320명	110명
시 설 딸 기 반	2. 9 ~ 2.10(1박2일)	80	80	
느 타 리 버섯 반	2.16 ~ 2.17(1박2일)	80	80	
배 반	2.20 ~ 2.21(1박2일)	60	60	
영 지 버섯 반	2.23 ~ 2.24(1박2일)	70	70	
벼 직 파 재 배 반	3. 6 ~ 3. 7(1박2일)	80	80	
사 과 반	3. 9 ~ 3.10(1박2일)	100	100	
시 설 포 도 반	3.15 ~ 3.17(2박3일)	80	80	
시 설 오 이 반	3.20 ~ 3.22(2박3일)	80	80	
건 강 채 소 반	3.23 ~ 3.25(2박3일)	70	70	
한 우 고 급 육 반	3.27 ~ 3.29(2박3일)	120	120	
더 덕. 도 라 지 반	6. 8 ~ 6. 9(1박2일)	60	60	
양 돈 반	7. 3 ~ 7. 4(1박2일)	70	70	
화훼 (관엽.분재) 반	9.18 ~ 9.20(2박3일)	70	35	35
농 산 물 유통 반	11.13 ~ 11.15(2박3일)	80	80	
시 설 원 예 반	12. 7 ~ 12. 8(1박2일)	150	75	75
농민교육 교 관 반	12.13 ~ 12.15(2박3일)	180	180	

□ 농기계훈련교육

과 정 명	기 간	인 원		
		계	남	여
계		575명	575명	
기계화영농사반	2. 6 ~ 2.17(2 주)	(35)	(35)	
"	3. 6 ~ 3.17(2 주)	(35)	(35)	
"	11.20 ~ 12. 1(2 주)	70	70	
쌀 전 업 농 반	2.20 ~ 2.22(2박3일)	57	57	
"	2.23 ~ 2.25(2박3일)	57	57	
"	3.20 ~ 3.22(2박3일)	57	57	
"	3.27 ~ 3.29(2박3일)	57	57	
"	9.14 ~ 9.16(2박3일)	57	57	
"	9.18 ~ 9.20(2박3일)	57	57	
"	9.25 ~ 9.27(2박3일)	58	58	
지도소순회수리요원반	7. 3 ~ 7. 7(4박5일)	45	45	
농기계공동이용조직반	8.28 ~ 8.31(3박4일)	60	60	